

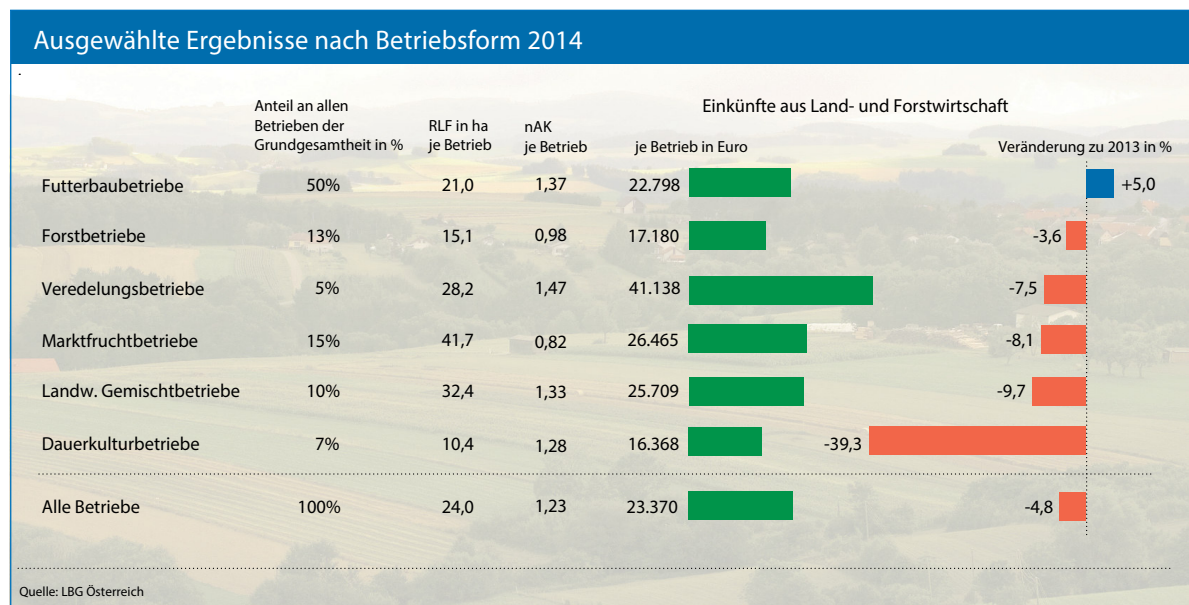

Betriebswirtschaftliche Auswertung der Aufzeichnungen freiwillig buchführender Betriebe in Österreich 2014



Buchführungsergebnisse 2014
Betriebswirtschaftlicher Bericht an das Bundesministerium
für Land- und Forstwirtschaft, Umwelt und Wasserwirtschaft



MINISTERIUM
FÜR EIN
LEBENSWEERTES
ÖSTERREICH



Österreich

Steuerberatung • Wirtschaftsprüfung • Consulting

IMPRESSUM

Eigentümer, Herausgeber und Verleger

LBG Österreich GmbH Wirtschaftsprüfung & Steuerberatung
1030 Wien, Boerhaavegasse 6, Tel.: 01/53 105-0
Kontakt für Rückfragen: agraroekonomie@lbg.at
Im Auftrag des BMLFUW

Redaktionsschluss: September 2015

Auflage: 600 Stück

Im Eigendruck

Preis: EUR 26,40

Die Buchführungsergebnisse 2014 finden Sie auch im Internet unter

<http://www.lbg.at> Menüpunkt **Leistungen / Studien & Benchmark-Analysen Agrarökonomie**



Vorwort

Die Einkommen der bäuerlichen Betriebe waren auch im Jahr 2014 rückläufig. Damit setzte sich der negative Trend der beiden Vorjahre fort. Die angespannte Lage auf wichtigen Absatzmärkten führte im pflanzlichen Bereich zu niedrigeren Preisen für Getreide, Kartoffel und Zuckerrüben sowie Tafeläpfel. Im tierischen Sektor waren vor allem gesunkene Preise für Mastschweine und Ferkel zu beobachten. Die feuchten Witterungsbedingungen wirkten sich ungünstig auf die Weinernte aus. Die gestiegenen Erzeugerpreise für Milch und niedrigere Aufwendungen für Futtermittel dämpften die negative Einkommensentwicklung.

Volatile Markt- und Preisentwicklungen werden auch zukünftig starken Einfluss auf die wirtschaftlichen Rahmenbedingungen ausüben. Für eine funktionsfähige Land- und Forstwirtschaft gewinnt das konkrete betriebliche Management immer mehr an Bedeutung. Die Vergleiche der Daten des eigenen Betriebes über Jahre hindurch sowie mit Kennzahlen anderer Betriebe geben insbesondere dem Betriebsführer Kenntnis über die gegenwärtige Betriebsentwicklung und liefern wichtige Informationen für die Planung zukünftiger Betriebsabläufe. Die Unternehmerpraxis verlangt rasche und sichere Entscheidungen.

Eine wesentliche Vergleichsdatenquelle bildet dafür die LBG-Studie „Betriebswirtschaftliche Auswertung der Aufzeichnungen freiwillig buchführender Betriebe in Österreich 2014“, die aus den Abschlüssen von 2.183 freiwillig buchführenden land- und forstwirtschaftlichen Familienbetrieben erstellt wurden. Im Jahr 2014 sind die Einkommen der bäuerlichen Familienbetriebe in Österreich im Durchschnitt um 5% gesunken. Es wurden bei allen Betriebsformen mit Ausnahme der Futterbaubetriebe sinkende Einkommen in der Landwirtschaft festgestellt. Positiv entwickelte sich der Milchsektor, bei den Bergbauern konnten Einkommenszuwächse festgestellt werden. Die Entwicklung des Einkommens zeigt jedoch innerhalb der Produktionsgebiete ein heterogenes Bild. Betriebe im südöstlichen und nordöstlichen Flach- und Hügelland mussten die größten Einkommenseinbußen hinnehmen. Im Wald- und Mühlviertel sowie in den Kärntner Beckenlagen verzeichneten die Einkünfte aus Land- und Forstwirtschaft hingegen ein deutliches Plus.

LBG Österreich liefert mit dem Jahresband „Betriebswirtschaftliche Auswertung der Aufzeichnungen freiwillig buchführender Betriebe in Österreich 2014“ im Auftrag des Bundesministeriums für Land- und Forstwirtschaft, Umwelt und Wasserwirtschaft wichtige Informationen für Agrarpolitiker, Wissenschaftler, Landwirte, Betriebsführer landwirtschaftlicher Betriebe, Unternehmer im Umfeld des Agrarsektors sowie alle anderen interessierten Personen als Grundlage für zukunftsorientierte Entscheidungen.

Diese umfangreiche betriebswirtschaftliche Auswertung konnte auf Basis einer breiten und zuverlässigen Datengrundlage durch die Mitarbeit der freiwillig buchführenden bäuerlichen Familienbetriebe erstellt werden. Diesen ist in erster Linie zu danken, aber auch den mit der laufenden fachkundigen Betreuung der aufzeichnenden Betriebsführer sowie der Erstellung der statistischen Auswertungen betrauten Mitarbeiterinnen und Mitarbeitern des Fachbereichs „Agrarökonomie & Studien“ von LBG Österreich. Ein besonderer Dank gilt dem zuständigen Sektionsleiter Dipl.Ing. Rupert Lindner und seinem Team im Bundesministerium für Land- und Forstwirtschaft, Umwelt und Wasserwirtschaft für die stets ausgezeichnete Zusammenarbeit. Hervorzuheben ist auch die gelungene Mitwirkung der Landwirtschaftskammern aus allen Bundesländern Österreichs, die mit ihren Netzwerkverantwortlichen für die notwendige jährliche Testbetriebsauswahl - abgestimmt auf die statistischen Erfordernisse unter Berücksichtigung der jeweils aktuellen Agrarstrukturerhebung - sorgen.

Wien, September 2015

Dipl.-Ing. Franz Fensl
Agrarökonomie & Studien
Leitung

Mag. Heinz Harb
Beeideter Wirtschaftsprüfer und Steuerberater
Geschäftsführer



Inhaltsverzeichnis

| | | |
|------------|--|-----------|
| A. | Ergebnisentwicklung im Jahr 2014 | 11 |
| 1. | Ergebnisse im Überblick | 11 |
| 2. | Ergebnisentwicklung | 12 |
| 2.1 | Einkommenssituation - alle Betriebe | 12 |
| 2.2 | Einkommenssituation nach Betriebsformen, Größenklassen sowie Spezialbetriebsformen | 14 |
| 2.3 | Einkommensverteilung | 18 |
| 2.4 | Einkommenssituation nach Produktionsgebieten | 18 |
| 3. | Einkommenssituation der Bergbauernbetriebe | 19 |
| 3.1 | Alle Bergbauernbetriebe | 19 |
| 3.2 | Entwicklung in den einzelnen BHK-Gruppen..... | 19 |
| 4. | Ausgewählte Kennzahlen | 21 |
| B. | Bemerkungen zu den Erhebungsgrundlagen, zur Methodik der Ergebnisermittlung und -darstellung | 23 |
| C. | Erläuterungen zu den ausgewerteten Positionen | 25 |
| 1. | Allgemeines (Spalte 1 bis 15) | 25 |
| 2. | Struktur der Erhebungsbetriebe | 26 |
| 2.1 | Bodennutzung (Spalte. 16 - 80) | 26 |
| 2.2 | Naturalerträge (Spalte 100 bis 145) | 26 |
| 2.3 | Preise der verkauften Produkte (Spalte 150 bis 170)..... | 26 |
| 2.4 | Viehbestand je Betrieb (Spalte 200 bis 240) | 27 |
| 2.5 | Arbeitskräfte und Arbeitstage, motorische Ausstattung (Spalte 250 bis 291) | 28 |
| 3. | Vermögensverhältnisse (Spalte 300 bis 391)..... | 29 |
| 4. | Geldflussrechnung (Spalte 400 bis 495) | 31 |
| 5. | Erfolgsrechnung - Erträge (Spalte 500 bis 595)..... | 32 |
| 6. | Erfolgsrechnung - Aufwand (Spalte 600 bis 695) | 33 |
| 7. | Einkommensberechnung (Spalte 800 bis 866) | 35 |
| 8. | Gliederung des Verbrauchs (Spalte 900 bis 930)..... | 36 |
| 9. | Kennzahlen (Spalte 950 bis 985)..... | 37 |
| D. | Tabellenteil | 39 |
| I. | Buchführungsergebnisse landwirtschaftlicher Betriebe innerhalb der Betriebsformen, Produktionsgebiete, im Durchschnitt aller Betriebe (Bundesmittel), Bergbauern und benachteiligten Gebieten sowie Auswertungsgruppen nach Bundesländern, konventionell bzw. biologisch wirtschaftenden Betrieben und sozioökonomischer Gliederung im Jahr 2014..... | 39 |
| II. | Buchführungsergebnisse landwirtschaftlicher Betriebe nach Größenklassen sowie Auswertungen nach Spezialbetriebsformen im Jahr 2014 | 71 |



Tabellenverzeichnis

| Tabellenname | Nummer | Seite |
|---|--------|-------|
| Teil A - Ergebnisentwicklung im Jahr 2014 | | |
| Ursachen der Veränderung der Einkünfte aus Land- u. Forstwirtschaft | A1 | 12 |
| Ursachen der Veränderung der Einkommensentwicklung je Betrieb | A2 | 13 |
| Teil B - Bemerkungen zu den Erhebungsgrundlagen | | |
| Kennzeichnung der Betriebsformen | B1 | 23 |
| Grundgesamtheit des Auswahlrahmens (Anzahl der Betriebe) | B2 | 24 |
| Teil C - Erläuterungen zu den ausgewerteten Positionen | | |
| Ernteerträge 2014 je ha Anbaufläche (in 100 kg) | C1 | 26 |
| Preise 2014 in Euro pro 1.000 kg (exkl. USt.) | C2 | 26 |
| Viehbestand - Umrechnungsschlüssel | C3 | 27 |
| Gliederung der Betriebsinhaberfamilie | C4 | 28 |
| Entwicklung des Betriebsvermögens je Betrieb (Bundesmittel 2014) | C5 | 30 |
| Gliederung der Geldausgaben je Betrieb nach Empfängergruppen | C6 | 31 |
| Ertrag je ha RLF, ausgedrückt in Naturalien | C7 | 32 |
| Ertrag in Euro je betrieblicher Arbeitskraft (bAK) | C8 | 33 |
| Aufwand je ha RLF, ausgedrückt in Naturalien | C9 | 34 |
| Lebensunterhalt und Kosttage je Betrieb | C10 | 36 |
| Monatliche Bruttolohnansätze für das Jahr 2014 | C11 | 37 |



Teil D I

Buchführungsergebnisse landwirtschaftlicher Betriebe innerhalb der Betriebsformen, Produktionsgebiete, im Durchschnitt aller Betriebe, Bergbauern und benachteiligten Gebieten sowie Auswertungsgruppen nach Bundesländern, konventionell bzw. biologisch wirtschaftenden Betriebe und sozioökonomischer Gliederung im Jahr 2014

| Tabellenname | Nummer | Seite |
|---|------------------------------|-------------------|
| Anzahl, Seehöhe, Einheitswert, Standardoutput und Größe der Erhebungsbetriebe | DI - 1 | 40 |
| Flächenausstattung in Hektar je Betrieb | DI - 2, 3 und 4 | 41, 42 und 43 |
| Naturalerträge | DI - 5 und 6 | 44 und 45 |
| Preise für verkaufte Produkte | DI - 6 und 7 | 45 und 46 |
| Viehbestand in Stück je Betrieb | DI - 8 | 47 |
| Arbeitskräfte | DI - 9 | 48 |
| Arbeitskräfte und Arbeitstage | DI - 9 und 10 | 48 und 49 |
| Motorische Ausstattung | DI - 10 | 49 |
| Aktiva in Euro je Betrieb zum Ende des Jahres | DI - 11 und 12 | 50 und 51 |
| Passiva in Euro je Betrieb zum Ende des Jahres | DI - 13 und 14 | 52 und 53 |
| Fremd- und Eigenkapital zum Ende des Jahres | DI - 14 | 53 |
| Geldflussrechnung: Einnahmen in Euro je Betrieb | DI - 15 und 16 | 54 und 55 |
| Geldflussrechnung: Ausgaben in Euro je Betrieb | DI - 17 und 18 | 56 und 57 |
| Erfolgsrechnung: Erträge in Euro je Betrieb | DI - 19, 20, 21 und 22 | 58, 59, 60 und 61 |
| Erfolgsrechnung: Aufwand in Euro je Betrieb | DI - 23, 24, 25 und 26 | 62, 63, 64 und 65 |
| Einkommensberechnung in Euro je Betrieb | DI - 27 und 28 | 66 und 67 |
| Einkommensberechnung in Euro je Betrieb und je Arbeitskraft | DI - 28 | 67 |
| Gliederung des Verbrauchs in Euro je Familie | DI - 29 | 68 |
| Kennzahlen | DI - 30 | 69 |

Teil D II

Buchführungsergebnisse landwirtschaftlicher Betriebe nach Größenklassen sowie Auswertungen nach Spezialbetriebsformen im Jahr 2014.

| Tabellenname | NummerSeite |
|---|---|
| Anzahl, Seehöhe, Einheitswert, Standardoutput und Größe der Erhebungsbetriebe | DII - 172 |
| Flächenausstattung in Hektar je Betrieb | DII - 2, 3 und 4 73, 74 und 75 |
| Naturalerträge | DII - 5 und 6 76 und 77 |
| Preise für verkaufte Produkte | DII - 6 und 7 77 und 78 |
| Viehbestand in Stück je Betrieb | DII - 879 |
| Arbeitskräfte | DII - 980 |
| Arbeitskräfte und Arbeitstage | DII - 9 und 1080 und 81 |
| Motorische Ausstattung | DII - 1081 |
| Aktiva in Euro je Betrieb zum Ende des Jahres | DII - 11 und 1282 und 83 |
| Passiva in Euro je Betrieb zum Ende des Jahres | DII - 13 und 14 84 und 85 |
| Fremd- und Eigenkapital zum Ende des Jahres | DII - 1485 |
| Geldflussrechnung: Einnahmen in Euro je Betrieb | DII - 15 und 1686 und 87 |
| Geldflussrechnung: Ausgaben in Euro je Betrieb | DII - 17 und 1888 und 89 |
| Erfolgsrechnung: Erträge in Euro je Betrieb | DII - 19, 20, 21 und 22 90, 91, 92 und 93 |
| Erfolgsrechnung: Aufwand in Euro je Betrieb | DII - 23, 24, 25 und 26 94, 95, 96 und 97 |
| Einkommensberechnung in Euro je Betrieb | DII - 27 und 2898 und 99 |
| Einkommensberechnung in Euro je Betrieb und je Arbeitskraft | DII - 2899 |
| Gliederung des Verbrauchs in Euro je Familie | DII - 29 100 |
| Kennzahlen | DII - 30 101 |



Zeichenerklärung und Abkürzungsverzeichnis

| | |
|--------|--|
| – | Zahlenwert ist Null oder nicht plausibel |
| Ø | Durchschnitt, durchschnittlich |
| % | Prozent |
| aAK | Außerlandwirtschaftliche Arbeitskraft |
| AK-U | Arbeitskraft insgesamt des Unternehmenshaushalts |
| AS | Agrarstrukturerhebung |
| bAK | Betriebliche Arbeitskraft |
| €, EUR | Euro |
| eAK | entlohnte Arbeitskraft |
| fm | Festmeter |
| GVE | Großvieheinheit |
| ha | Hektar |
| hl | Hektoliter |
| kg | Kilogramm |
| kW | Kilowatt |
| l | Liter |
| LF | Landwirtschaftlich genutzte Fläche |
| MWSt. | Mehrwertsteuer |
| nAK | Nicht entlohnte Arbeitskraft |
| RLF | Reduzierte landwirtschaftlich genutzte Fläche |
| rm | Raummeter |
| SO | Standardoutput |
| srm | Schüttraummeter |
| St. | Stück |
| USt. | Umsatzsteuer |



MINISTERIUM
FÜR EIN
LEBENSWEERTES
ÖSTERREICH

A. Ergebnisentwicklung im Jahr 2014

1. Ergebnisse im Überblick

Über das Jahr 2014 lagen Buchführungsdaten von 2.183 land- und forstwirtschaftlichen Betrieben vor. Die Einkünfte aus Land- und Forstwirtschaft je Betrieb sanken gegenüber 2013 auf 23.370 Euro (-5 %). Bezogen auf den Arbeitseinsatz konnten 18.941 Euro (-5 %) Einkünfte aus Land- und Forstwirtschaft je nichtentlohnter Arbeitskraft (nAK) beobachtet werden. Für die geringeren Einkünfte im Vergleich zum Vorjahr waren folgende Entwicklungen ausschlaggebend:

- **Ertrag:** 2014 betragen die Erträge 94.374 Euro je Betrieb. Sie setzten sich u. a. aus Erträgen der Bodennutzung (19 %), der Tierhaltung (38 %) und der Forstwirtschaft (7 %) zusammen. Die öffentlichen Gelder trugen mit 17.006 Euro zu 18 % zum Ertrag bei. Im Vergleich zum Vorjahr blieb der Ertrag unverändert. Die höheren Erträge im Bereich der Tierhaltung wurden durch die gesunkenen Erträge aus der Bodennutzung und der Forstwirtschaft gedämpft. Die öffentlichen Gelder blieben gleich.
- **Aufwand:** Die Aufwendungen verzeichneten gegenüber dem Vorjahr ein Plus von 1 %, was vor allem auf höhere Kosten für Personal, Pachte und Mieten sowie Abschreibungen zurückzuführen ist.
- **Betriebsformen:** Im Jahr 2014 wurden bei allen Betriebsformen mit Ausnahme der Futterbaubetriebe sinkende Einkünfte aus Land- und Forstwirtschaft verzeichnet. Der höhere Milchpreis führte bei den Futterbaubetrieben zu einem Plus von 5 %. Der Einkommensrückgang fiel bei den Dauerkulturbetrieben (-39 %) aufgrund der deutlich niedrigeren Erzeugerpreise für Tafeläpfel sowie der geringeren Weinernte am stärksten aus. Bei den landwirtschaftlichen Gemischtbetrieben und den Veredelungsbetrieben führten die geringeren Schweinepreise zu einem Einkommensrückgang. Die sinkenden Einkünfte bei den Marktfruchtbetrieben sind auf niedrigere Preise für Zuckerrübe und Erdäpfel zurückzuführen. Ein Einkommensrückgang wurde auch bei den Forstbetrieben festgestellt. Die Entwicklungen der einzelnen Betriebsformen werden nachstehend beschrieben und mittels Grafiken illustriert.
- **Bewirtschaftete Fläche:** Sie nahm - dem langjährigen Trend entsprechend - um 0,24 ha auf 23,96 ha RLF je Betrieb zu. Die Betriebsvergrößerung erfolgte durch Zupachtung und Zukauf. 2014 machte der Anteil der Pachtflächen im Durchschnitt aller Betriebe 29% der LF aus.
- **Produktionsgebiete:** Nach deutlichen Einkommensrückgängen in fast allen Produktionsgebieten im Vorjahr waren sehr unterschiedliche Entwicklungen im Jahr 2014 zu beobachten. Die stärksten Einkommensminderungen waren im südöstlichen und nordöstlichen Flach- und Hügelland festzustellen. Im Wald- und Mühlviertel und in den Kärntner Beckenlagen verzeichneten die Einkünfte aus der Land- und Forstwirtschaft hingegen ein deutliches Plus.
- **Größenklassen:** Die Bandbreite der Einkünfte aus Land- und Forstwirtschaft je Betrieb lag zwischen 5.784 Euro in den kleineren und 64.249 Euro in den größeren Betrieben.

Hinweis:

Agrarstrukturerhebung 2013 und Standardoutput-Koeffizient 2010: Die Anwendung der Agrarstrukturerhebung 2013 mit dem Standardoutput-Koeffizient 2010 hat die Zuordnung der Buchführungsbetriebe zu Schichten massiv beeinflusst. Dies wurde zum einen durch Marktgegebenheiten (vergleichsweise gute Erträge und hohe Preise der Jahre 2010-2012) und zum anderen durch Anpassungen an europäische Vorgaben in der Methodik zur Berechnung des Standardoutput-Koeffizienten 2010 für tierische Erzeugnisse (Berücksichtigung der Wiederbeschaffungswerte) verursacht.

Die Einkommensergebnisse für das Jahr 2013 wurden neu berechnet und weichen daher von den publizierten Werten der vorjährigen Buchführungsergebnisse ab.

2. Ergebnisentwicklung

2.1 Einkommenssituation - alle Betriebe

2014 bewirtschafteten die Testbetriebe im Durchschnitt 28,76 ha LF. Dies waren um 9,93 ha mehr als der Durchschnitt aller Betriebe in Österreich. 29 % der Flächen waren zugepachtet; 47 % wurden ackerbaulich genutzt. Die Betriebe hatten durchschnittlich 1,32 betriebliche Arbeitskräfte, wobei die Arbeit fast ausschließlich von nichtentlohnten Arbeitskräften durchgeführt wurde.

Die Einkünfte aus Land- und Forstwirtschaft beliefen sich 2014 im Durchschnitt aller Betriebe auf 23.370 Euro je Betrieb (-5 % zu 2013).

2014 betragen die Erträge 94.374 Euro je Betrieb. Sie setzten sich u. a. aus Erträgen der Bodennutzung (19 %), der Tierhaltung (38 %) und der Forstwirtschaft (7 %) zusammen. Die öffentlichen Gelder trugen mit 17.006 Euro zu 18 % zum Ertrag

bei. Im Vergleich zum Vorjahr blieb der Ertrag unverändert. Die höheren Erträge im Bereich der Tierhaltung wurden durch die gesunkenen Erträge aus der Bodennutzung und der Forstwirtschaft gedämpft. Die öffentlichen Gelder blieben gleich. Die Aufwendungen verzeichneten gegenüber dem Vorjahr ein Plus von 1 %, was vor allem auf höhere Kosten für Personal, Pachte und Mieten sowie Abschreibungen zurückzuführen ist.

Für einzelne Produktgruppen sind folgende Entwicklungen zu erwähnen:

- **Getreide (ohne Körnermais):** Die Erntemenge nahm leicht zu, wobei die stärksten Steigerungen bei Hafer (+41 %) und Wintergerste (+23 %) festzustellen waren. Die Preise gingen zurück, insbesondere bei Sommergerste und Hafer (jeweils -13 %). Einzig bei Hartweizen gab es eine Preissteigerung von 14 %.
- **Körnermais:** Die geerntete Menge stieg deutlich um 32 % an. Der Erzeugerpreis gab um 23 % nach, wodurch sich der Ertrag um 3 % erhöhte.

| Ursachen der Veränderung der Einkünfte aus Land- und Forstwirtschaft | | | | Tabelle A1 |
|--|---------------|--------------------------|-------------|---------------------------|
| Ertrags- und Aufwandspositionen | 2014 | Veränderung 2014 zu 2013 | | Auswirkungen auf ELF in % |
| | Euro/Betrieb | Euro/Betrieb | +/- % | |
| Ertrag | 94.374 | -374 | -0,4 | -1,5 |
| davon: Getreide | 7.070 | 515 | 7,9 | 2,1 |
| Hackfrüchte | 2.224 | -419 | -15,9 | -1,7 |
| Öl- und Hülsenfrüchte, Handelsgew | 2.229 | 272 | 13,9 | 1,1 |
| Obst | 1.830 | -459 | -20,0 | -1,9 |
| Wein | 3.317 | -291 | -8,1 | -1,2 |
| Rinder (einschl. Kälber) | 8.144 | -70 | -0,9 | -0,3 |
| Milch | 15.054 | 1.577 | 11,7 | 6,4 |
| Schweine | 9.617 | -676 | -6,6 | -2,8 |
| Forstwirtschaft | 6.862 | -68 | -1,0 | -0,3 |
| Sonst. Erträge | 12.912 | -650 | -4,8 | -2,6 |
| Öffentliche Gelder | 17.006 | -74 | -0,4 | -0,3 |
| davon Einheitliche Betriebsprämie | 6.405 | 338 | 5,6 | 1,4 |
| Ausgleichszulage | 2.676 | -22 | -0,8 | -0,1 |
| Umweltprämien (ÖPUL) | 5.732 | -161 | -2,7 | -0,7 |
| Zinsen- u. Aufwandszuschüsse | 821 | 227 | 38,3 | 0,9 |
| Mehrwertsteuer | 8.108 | -32 | -0,4 | -0,1 |
| Aufwand | 71.005 | 796 | 1,1 | -3,2 |
| davon: Spezialaufw. f. Bodennutzung u. Tierhaltung | 22.539 | -574 | -2,5 | 2,3 |
| Energie und Anlagenerhaltung | 9.799 | 94 | 1,0 | -0,4 |
| Verwaltung und sonst. Aufwand | 5.924 | 29 | 0,5 | -0,1 |
| Fremdlohn | 1.683 | 117 | 7,5 | -0,5 |
| Schuldzinsen, Ausgedinge, Pachten | 5.383 | 102 | 1,9 | -0,4 |
| Allgem. Aufwendungen | 12.989 | 248 | 1,9 | -1,0 |
| AfA | 15.040 | 509 | 3,5 | -2,1 |
| Vorsteuer | 8.269 | 101 | 1,2 | -0,4 |
| Einkünfte aus Land- und Forstwirtschaft | 23.370 | -1.171 | -4,8 | -4,8 |

- **Forst:** Der geringere Einschlag von Stammholz (-3 %) führte aufgrund beinahe gleichbleibender Preise zu einer Ertragsminderung von 2 %.
- **Eiweißpflanzen:** Der Ertrag für Soja nahm um 31 % zu, was vor allem auf die höheren Erntemengen (+43 %) zurückzuführen war. Auch bei Körnererbsen wurde eine Steigerung des Ertrages um 25 % festgestellt.
- **Ölfrüchte:** Bei Raps waren höhere Erntemengen und niedrigere Preise festzustellen, die zu einer Ertragssteigerung von 1 % führten. Bei Sonnenblumen sowie Kürbis kam es zu keinen bedeutenden Veränderungen.
- **Obst:** Der Ertrag aus dem Obstbau sank gegenüber 2013 um 20 %, was vor allem auf die niedrigeren Erzeugerpreise für Tafeläpfel zurückzuführen ist.
- **Wein:** Die Erntemenge sank im Vergleich zu 2013 um 17 %, was zu einem Ertragsrückgang um 8 % führte. Die Traubenpreise gaben um 6 % nach.
- **Milch:** Die erzeugte Menge nahm gegenüber 2013 um 4 % zu. Der Milcherzeugerpreis stieg um 8 %. Der Ertrag verzeichnete ein Plus von 12 %.
- **Rinder:** Der Ertrag aus der Rinderhaltung ging um 1 % zurück, was vor allem durch geringfügig niedrigere Erzeugerpreise bedingt war.
- **Schweine:** Die niedrigeren Preise führten zu einem Ertragsrückgang in der Schweinehaltung von 7 %.

2014 betrug der Aufwand 71.005 Euro und stieg damit im Vergleich zum Vorjahr um 1 %. Hervorzuheben ist, dass 51 % des Aufwandes auf Sachaufwendungen zurückzuführen sind. Die größten Steigerungen waren bei den Personalkosten (+7 %), dem Pacht- und Mietaufwand sowie den Fremdkapitalzinsen (jeweils 5 %) festzustellen. Die Abschreibungen machten 21 % des Aufwandes aus und stiegen gegenüber dem Vorjahr um 4 %. Der durchschnittliche Testbetrieb 2014 wies in der Bilanz ein Vermögen von 403.828 Euro auf, wovon 76 % dem Anlagevermögen zuzuordnen sind. Der Verschuldungsgrad des Betriebes betrug 11,1 %; das Eigenkapital erhöhte sich um 3.193 Euro. Die Bruttoinvestitionen in das Anlagevermögen gingen gegenüber dem Vorjahr um 18 % zurück.

Der Unternehmerhaushalt

Das Gesamteinkommen des durchschnittlichen Unternehmerhaushaltes belief sich 2014 auf 47.220 Euro, wovon 49 % aus der Land- und Forstwirtschaft stammten. Das Einkommen aus unselbständiger Arbeit betrug 14.713 Euro, jenes aus selbständiger Arbeit 1.885 Euro und die Sozialtransfers beliefen sich auf 6.767 Euro. Dem Gesamteinkommen standen ein Privatverbrauch von 34.589 Euro und Sozialversicherungsbeiträge von 6.711 Euro gegenüber. Es errechnet sich folglich eine Überdeckung des Verbrauchs von 5.919 Euro. Die folgenden Grafik stellt dar, dass das Gesamteinkommen des Unternehmerhaushaltes den Verbrauch übersteigt.

| Ursachen der Veränderung der Einkommensentwicklung je Betrieb | | | | | | | | | Tabelle A2 |
|---|--|--|-------------|------------|-------------|-------------|---------------------------------|------------|------------|
| Betriebsformen | Einkünfte aus Land- und Forstwirtschaft 2014 | davon Differenz zwischen 2013 und 2014 | | | | | | | |
| | | Ertrag ohne öffentliche Gelder | | | | | Öffentliche Gelder des Ertrages | Aufwand | |
| | | Getreide | Rinder | Milch | Schweine | Forst | | | |
| in % ¹⁾ | | | | | | | | | |
| Marktfruchtbetriebe | -8,1 | 1,5 | -0,6 | 0,3 | -2,1 | 0,4 | -2,1 | -8,9 | |
| Dauerkulturbetriebe | -39,3 | -0,9 | -0,1 | 0,0 | 0,6 | -0,4 | 3,9 | 13,2 | |
| Futterbaubetriebe | 5,0 | 1,6 | 0,7 | 13,6 | -0,1 | -0,7 | -0,1 | 6,7 | |
| Veredelungsbetriebe | -7,5 | 8,9 | 0,2 | 0,0 | -17,9 | 1,4 | 0,1 | 11,7 | |
| Lw. Gemischtbetriebe | -9,7 | 3,7 | -4,3 | 2,3 | -5,9 | 0,0 | -2,8 | -5,1 | |
| Forstbetriebe | -3,6 | -0,5 | -0,4 | 1,5 | 0,0 | -1,6 | 0,9 | 1,8 | |
| Alle Betriebe | -4,8 | 2,1 | -0,3 | 6,4 | -2,8 | -0,3 | -0,3 | 3,2 | |
| Hochalpengebiet | 1,8 | 0,0 | -0,1 | 8,3 | -0,1 | -5,4 | 2,3 | 7,9 | |
| Voralpengebiet | -2,8 | -0,1 | 0,7 | 7,6 | -0,5 | -3,2 | -0,7 | 10,5 | |
| Alpenostrand | -1,4 | 0,6 | -2,3 | 5,1 | 0,0 | 1,2 | 0,1 | 1,6 | |
| Wald- und Mühlviertel | 9,6 | 2,7 | -1,0 | 9,7 | -0,8 | 0,7 | -2,2 | -1,5 | |
| Kärntner Becken | 9,0 | 15,4 | -1,1 | 6,5 | -1,8 | 6,2 | 1,4 | 7,6 | |
| Alpenvorland | 2,5 | 5,0 | 3,3 | 12,4 | -15,0 | 1,3 | -0,7 | -5,4 | |
| Sö. Flach- und Hügelland | -26,3 | 4,6 | -0,3 | 3,0 | 0,6 | 3,7 | 6,4 | 13,3 | |
| Nö. Flach- und Hügelland | -23,5 | -3,9 | -2,6 | 0,0 | -3,5 | -0,1 | -4,1 | -4,2 | |

1) Einkünfte aus Land- und Forstwirtschaft je Betrieb im Jahr 2014 = 100%

2.2 Einkommenssituation nach Betriebsformen, Größenklassen und Spezialbetriebsformen

Im Jahr 2014 wurden bei allen Betriebsformen mit Ausnahme der Futterbaubetriebe sinkende Einkünfte aus Land- und Forstwirtschaft verzeichnet. Der höhere Milchpreis führte bei den Futterbaubetrieben zu einem Plus von 5 %. Der Einkommensrückgang fiel bei den Dauerkulturbetrieben (-39 %) aufgrund der deutlich niedrigeren Erzeugerpreise für Tafeläpfel sowie der geringeren Weinernte am stärksten aus. Bei den landwirtschaftlichen Gemischtbetrieben und den Veredelungsbetrieben führten die geringeren Schweinepreise zu einem Einkommensrückgang. Die sinkenden Einkünfte bei den Marktfruchtbetrieben sind auf niedrigere Preise für Zuckerrübe und Erdäpfel zurückzuführen. Ein Einkommensrückgang wurde auch bei den Forstbetrieben festgestellt. Die Entwicklungen der einzelnen Betriebsformen werden nachstehend beschrieben und mittels Grafiken illustriert, die genauen Zahlen finden sich im Tabellenteil.

Marktfruchtbetriebe

Die Einkünfte aus Land- und Forstwirtschaft betragen 26.465 Euro je Betrieb (32.131 Euro je nAK) und lagen um 13 % über dem Durchschnitt aller Betriebe. Sie sanken gegenüber dem Vorjahr um 8 %. Die Erträge aus der Bodennutzung (53 % vom Ertrag) gingen um 1 % zurück. Die Getreideernte lag mengenmäßig über dem Durchschnitt der letzten Jahre. Festzustellen waren niedrigere Erzeugerpreise, die Großteils ein Minus von mehr als 10 % erfuhren. Die öffentlichen Gelder verzeichneten ein Minus von 3 %. Der Aufwand reduzierte sich trotz höherer Abschreibungen um 4 %. Die Bruttoinvestitionen in das Anlagevermögen verzeichneten ein Minus von 24 %. Die Situation nach Größenklassen: Der größte Einkommensrückgang war bei den kleinen Betriebe (-16 %) zu beobachten, bei den beiden anderen Größenklassen war ein Minus von 6 % bzw.

9 % festzustellen. Diese Betriebsform stellte rund 14.500 bzw. 15 % der Betriebe in der Grundgesamtheit dar und bewirtschaftete 25 % der RLF.

Spezialisierte Getreide-, Ölsaaten- und Eiweißpflanzenbetriebe: Die Einkünfte aus Land- und Forstwirtschaft betragen 18.761 Euro je Betrieb und lagen um 20 % unter dem Durchschnitt aller Betriebe und um 30 % unter dem Durchschnitt aller Marktfruchtbetriebe. Sie erhöhten sich gegenüber dem Vorjahr um 1 %. Der Ertrag aus der Bodennutzung stieg um 3 % an. Mit Ausnahme von Roggen wurden höhere Erntemengen festgestellt, allerdings fielen die Erzeugerpreise deutlich niedrigerer (stärkster Rückgang bei Körnermais: -23 %) aus. Der Aufwand verzeichnete gegenüber dem Vorjahr einen Rückgang um 4 %, was vor allem auf niedrigere Ausgaben für Düngemittel (-9 %) sowie geringere Abschreibung (-1 %) zurückzuführen ist. Diese Spezial-Betriebsform stellte 8.800 bzw. 9 % der Betriebe in der Grundgesamtheit dar. Sie bewirtschafteten im Schnitt 37,4 ha RLF; davon 36,16 ha Ackerland. Je Betrieb wurden u. a. 23 ha Getreide (davon 5 ha Körnermais), 7 ha Ölsaaten und 1 ha Hackfrüchte kultiviert. Der Arbeitskräftebesatz lag mit 0,72 nAK je Betrieb deutlich unter dem Durchschnitt aller Betriebe.

Spezialisierte Ackerbaubetriebe anderer Art: Die Einkünfte aus Land- und Forstwirtschaft betragen 38.254 Euro je Betrieb und lagen um 64 % über dem Durchschnitt aller Betriebe und um 45 % über dem Durchschnitt aller Marktfruchtbetriebe. Sie gingen gegenüber dem Vorjahr um 12 % zurück. Der Ertrag aus der Bodennutzung ging als Folge der niedrigeren Erzeugerpreise für Zuckerrübe und Erdäpfel um 5 % zurück. Die mengenmäßige Ernte fiel bei fast allen Getreidearten höher aus, wobei die höchsten Steigerungen bei Wintergerste festzustellen waren. Der Aufwand ging gegenüber dem Vorjahr um 2 % zurück. Diese Spezial-Betriebsform stellte rund

Ausgewählte Ergebnisse nach Betriebsform 2014

| | Anteil an allen Betrieben der Grundgesamtheit in % | RLF in ha je Betrieb | nAK je Betrieb | Einkünfte aus Land- und Forstwirtschaft | |
|-------------------------|--|----------------------|----------------|---|--------------------------|
| | | | | je Betrieb in Euro | Veränderung zu 2013 in % |
| Futterbaubetriebe | 50% | 21,0 | 1,37 | 22.798 | +5,0 |
| Forstbetriebe | 13% | 15,1 | 0,98 | 17.180 | -3,6 |
| Veredelungsbetriebe | 5% | 28,2 | 1,47 | 41.138 | -7,5 |
| Marktfruchtbetriebe | 15% | 41,7 | 0,82 | 26.465 | -8,1 |
| Landw. Gemischtbetriebe | 10% | 32,4 | 1,33 | 25.709 | -9,7 |
| Dauerkulturbetriebe | 7% | 10,4 | 1,28 | 16.368 | -39,3 |
| Alle Betriebe | 100% | 24,0 | 1,23 | 23.370 | -4,8 |

Quelle: LBG Österreich



Ertrags- und Aufwandsstruktur nach Betriebsform 2014

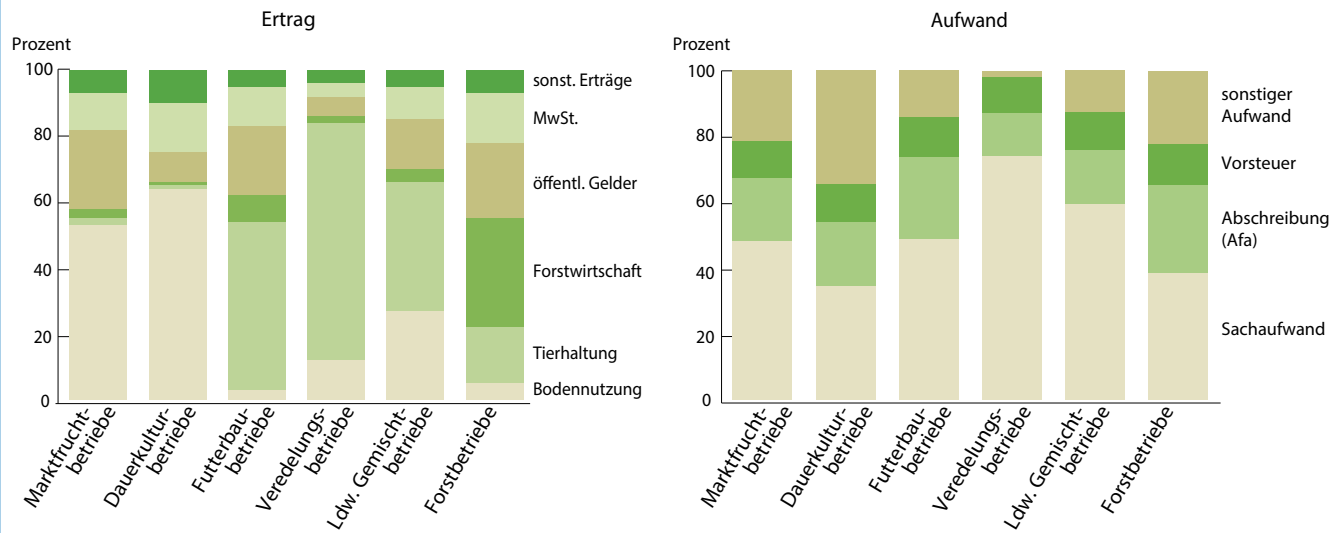

Quelle: LBG Österreich

5.700 bzw. 6 % der Betriebe in der Grundgesamtheit dar. Sie bewirtschafteten im Schnitt 48,4 ha RLF; davon 46,4 ha Ackerland. Je Betrieb wurden u. a. 29 ha Getreide (davon 5 ha Körnermais), 4 ha Ölsaaten und 7 ha Hackfrüchte kultiviert. Der Arbeitskräftebesatz lag mit 0,99 nAK je Betrieb deutlich unter dem Durchschnitt aller Betriebe (1,23 nAK je Betrieb).

Dauerkulturbetriebe

Die Einkünfte aus Land- und Forstwirtschaft betragen 16.368 Euro je Betrieb (12.827 Euro je nAK) und lagen um 30 % unter dem Durchschnitt aller Betriebe. Sie gingen gegenüber dem Vorjahr um 39 % zurück. Ausschlaggebend für diese Entwicklung waren vor allem die deutlich niedrigeren Erzeugerpreise im Obstbau, aber auch die geringere Weinernte auf Grund der Witterungsbedingungen. Die Erträge aus der Bodennutzung (64 % Anteil am Ertrag) verzeichneten ein Minus von 13 %, wobei der Ertrag aus dem Obstbau (-24 %) stärker zurückging als der Ertrag aus dem Weinbau (-9 %). Die öffentlichen Gelder erhöhten sich um 16 %, da aufgrund der extremen Hitze und Trockenheit im Jahr 2013 doch höhere Fördermittel aus dem Katastrophenfond im Jahr 2014 ausbezahlt wurden als ursprünglich angenommen. Der Aufwand stieg bedingt durch höhere Personal- und Instandhaltungskosten sowie gestiegenen Pacht- und Mietaufwand um 5 %. Die Situation nach Größenklassen: Die kleinste Größenklasse verzeichnete – ausgehend von einem sehr niedrigen Niveau – einen Einkommensrückgang von 28 % und erwirtschaftete Einkünfte aus Land- und Forstwirtschaft von 2.452 Euro je Betrieb. Bei den mittleren Betrieben war bei den landwirtschaftlichen Einkünften je Betrieb ein Minus von 36 % und bei den größeren Betrieben ein Minus von 43 % festzustellen. Diese Betriebsform stellte 7.700 bzw. 7 % der Betriebe in der Grundgesamtheit dar und bewirtschaftete 3 % der RLF.

Spezialisierte Weinbaubetriebe: Die Einkünfte aus Land- und Forstwirtschaft betragen 11.287 Euro je Betrieb und lagen um 52 % unter dem Durchschnitt aller Betriebe bzw. um 31 % unter dem Durchschnitt der Dauerkulturbetriebe. Sie gingen gegenüber dem Vorjahr um 43 % und somit noch stärker als jene aller Dauerkulturbetriebe zurück. Der Ertrag aus der Bodennutzung reduzierte sich um 7 %, da gegenüber dem Vorjahr witterungsbedingt eine deutlich geringere Weinernte (Fäulnis) eingebracht wurde. Die Erträge aus dem Trauben- und Weinverkauf sanken um 11 %. Die öffentlichen Gelder gingen um 5 % zurück. Der Aufwand stieg überdurchschnittlich (+5 %), da auch ein höherer Personalaufwand (+24 %) festgestellt wurde. Diese Spezial-Betriebsform stellte rund 5.200 bzw. knapp 5 % der Betriebe in der Grundgesamtheit dar. Im Schnitt wurden 4,8 ha Weingärten bewirtschaftet, wovon 4,6 ha im Ertrag standen. Der Arbeitskräftebesatz war mit 1,53 bAK je Betrieb etwas höher als im Durchschnitt aller Betriebe (1,32 bAK je Betrieb).

Spezialisierte Obstbaubetriebe: Die Einkünfte aus Land- und Forstwirtschaft betragen 30.825 Euro je Betrieb und lagen um 32 % über dem Durchschnitt aller Betriebe bzw. um 88 % über dem Durchschnitt der Dauerkulturbetriebe. Sie gingen gegenüber dem Vorjahr um 45 % zurück. Die Erträge aus der Bodennutzung verzeichneten als Folge der niedrigeren Erzeugerpreise einen Rückgang um 15 %, wobei der Ertrag aus dem Obstverkauf um 27 % sank. Die öffentlichen Gelder stiegen um 42 % auf 14.412 Euro, lagen jedoch um 15 % unter dem Durchschnitt aller Betriebe. Diese deutliche Steigerung bei den öffentlichen Geldern ist darauf zurückzuführen, dass aufgrund der Hitze und Trockenheit in den Sommermonaten des Jahres 2013 zusätzliche und höhere Fördermittel aus dem Katastrophenfond gewährt wurden als ursprünglich

angenommen, welche auch erst im Jahr 2014 ausbezahlt wurden. Der Aufwand erhöhte sich gegenüber dem Vorjahr um 2 %. Diese Spezial-Betriebsform stellte 1.800 bzw. knapp 2 % der Betriebe in der Grundgesamtheit dar. Im Schnitt wurden 7,4 ha Obstanlagen bewirtschaftet (vorwiegend Apfelmulturen in der Oststeiermark). Der Arbeitskräftebesatz war mit 2,48 bAK je Betrieb deutlich höher als im Durchschnitt aller Betriebe (1,32 bAK je Betrieb).

Futterbaubetriebe

Die Einkünfte aus Land- und Forstwirtschaft betragen 22.798 Euro je Betrieb (16.651 je nAK) und lagen um 2 % unter dem Durchschnitt aller Betriebe. Sie stiegen gegenüber dem Vorjahr um 5 %. Die Erträge aus der Tierhaltung stiegen um 6 %, was vor allem auf den höheren Milchpreis zurückzuführen ist. Die Erträge aus der Forstwirtschaft gingen aufgrund der niedrigeren Preise für Stammholz um 2 % zurück; die öffentlichen Gelder bleiben gegenüber dem Vorjahr unverändert. Der Aufwand erhöhte sich um 2 %, was vor allem auf die höheren Ausgaben für Instandhaltung und Abschreibungen sowie Pacht- und Mietaufwand zurückzuführen ist. Die Aufwendungen für Futtermittel gingen um 3 % zurück. Die Situation nach Größenklassen: Die kleinen Betriebe erzielten ein Minus von 11 %, bei den Mittleren war hingegen ein Plus von 3 % und in der größten Klasse war ein Plus von 18 % zu beobachten. Diese Betriebsform stellte 48.500 bzw. 50 % der Betriebe in der Grundgesamtheit dar und bewirtschaftete 43 % der RLF.

Spezialisierte Milchviehbetriebe: Die Einkünfte aus Land- und Forstwirtschaft betragen 31.617 Euro je Betrieb und lagen um 35 % über dem Durchschnitt aller Betriebe. Sie stiegen gegenüber dem Vorjahr um 12 % und entwickelten sich positiver als der Durchschnitt aller Futterbaubetriebe. Der Ertrag aus dem Milchverkauf in Höhe von mehr als 47.900 Euro verzeichnete aufgrund des höheren Milchpreises ein Plus von 17 %. Bei den Erträgen aus den Rinderverkäufen war ein leichtes Plus von 1 % zu beobachten. Die öffentlichen Gelder

stiegen geringfügig (+1 %). Der Aufwand erhöhte sich um 7 %, wobei die stärksten Zunahmen bei Pacht- und Mietaufwand, Fremdkapitalzinsen und Instandhaltung festzustellen waren. Diese Spezial-Betriebsform stellte rund 27.700 bzw. 28 % der Betriebe in der Grundgesamtheit dar. Im Schnitt wurden 18,0 Milchkühe je Betrieb gehalten, die erzeugte Milchmenge je Kuh betrug 6.808 kg (+2 %) und die durchschnittliche Milchquote je Betrieb belief sich auf 105.410 kg (+4 %). Im Schnitt wurden 40,3 Cent je kg Milch (+8 %; ohne USt.) erzielt. Der Arbeitskräftebesatz war mit 1,56 nAK je Betrieb deutlich höher als im Durchschnitt aller Betriebe (1,23 nAK je Betrieb).

Spezialisierte Rinderaufzucht und Mastbetriebe: Die Einkünfte aus Land- und Forstwirtschaft betragen 9.347 Euro je Betrieb und lagen um 60 % unter dem Durchschnitt aller Betriebe. Sie gingen gegenüber dem Vorjahr um 19 % zurück und zeigten eine negative Entwicklung im Gegensatz zum Durchschnitt aller Futterbaubetriebe. Die Erträge aus den Rinderverkäufen in Höhe von 17.990 Euro verzeichneten ein Plus von 2 %, die Erträge aus der Forstwirtschaft gingen bedingt durch den deutlich niedrigeren Holzeinschlag um 11 % zurück. Die öffentlichen Gelder blieben gegenüber dem Vorjahr unverändert. Der Aufwand verzeichnete ein Minus von 2 %, was vor allem auf die niedrigeren Ausgaben für Futtermittel (-29 %) zurückzuführen war. Diese Spezial-Betriebsform stellte 14.900 bzw. 15 % der Betriebe in der Grundgesamtheit dar. Der Arbeitskräftebesatz war mit 1,09 nAK je Betrieb deutlich niedriger als im Durchschnitt aller Betriebe.

Spezialisierte Rindermastbetriebe: Die Einkünfte aus Land- und Forstwirtschaft betragen 14.111 Euro je Betrieb und lagen um 40 % unter dem Durchschnitt aller Betriebe. Sie gingen gegenüber dem Vorjahr um 30 % zurück. Die Erträge aus der Tierhaltung sanken als Folge der niedrigeren Rinderpreise und auf Grund des Produktionsrückganges um 21 %. Durch den Verkauf von Rindern wurden Erlöse in Höhe von 48.770 Euro erzielt. Die öffentlichen Gelder sanken um 15 %, da insbesondere die Einheitliche Betriebsprämie einen Rückgang um 16 % verzeichnete. Der Aufwand ging gegenüber

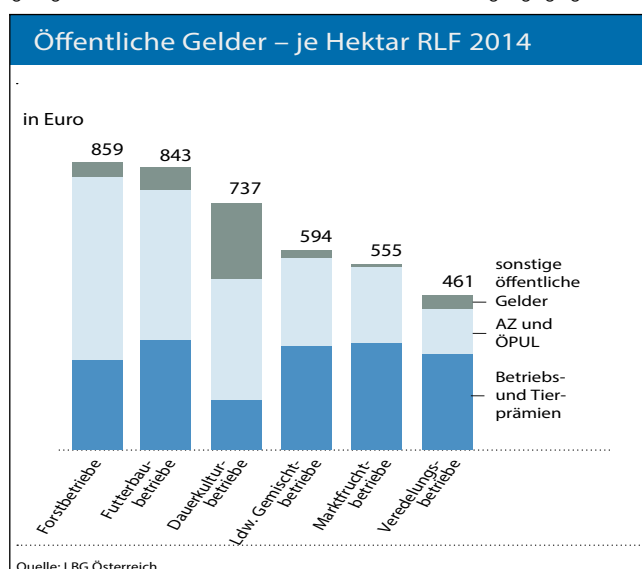
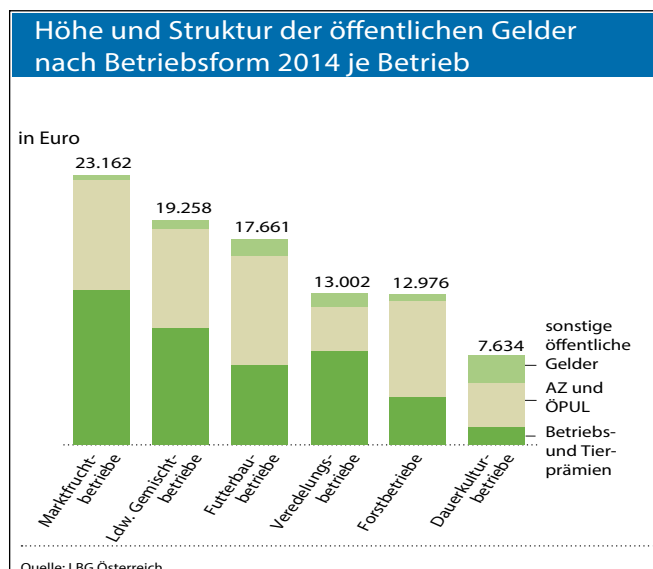



Ausgewählte Ergebnisse von Spezialbetriebsformen 2014

| | Anteil an allen Betrieben der Grundgesamtheit in % | RLF in ha je Betrieb | nAK je Betrieb | Einkünfte aus Land- und Forstwirtschaft | |
|--------------------------------------|--|----------------------|----------------|---|--------------------------|
| | | | | je Betrieb in Euro | Veränderung zu 2013 in % |
| Veredelungsbetriebe | 5% | 28,2 | 1,47 | 41.138 | -7,5 |
| Spez. Schweinebetriebe | 4% | 30,2 | 1,50 | 41.963 | -5,1 |
| Spez. Geflügelbetriebe | 1% | 19,1 | 1,34 | 40.986 | -17,7 |
| Futterbaubetriebe | 50% | 21,0 | 1,37 | 22.798 | +5,0 |
| Spez. Milchviebetriebe | 28% | 23,1 | 1,56 | 31.617 | +11,9 |
| Spez. Rinderaufzuchtbetriebe | 15% | 18,3 | 1,09 | 9.347 | -19,3 |
| Spez. Rindermastbetriebe | 2% | 21,1 | 1,01 | 14.111 | -30,0 |
| Spez. Mutterkuhhaltungsbetriebe | 10% | 18,3 | 1,11 | 10.199 | +7,8 |
| Marktfruchtbetriebe | 15% | 41,7 | 0,82 | 26.465 | -8,1 |
| Spez. Getreidebetriebe ¹⁾ | 9% | 37,4 | 0,72 | 18.761 | +0,9 |
| Spez. Ackerbaubetriebe ²⁾ | 6% | 48,4 | 0,99 | 38.254 | -12,3 |
| Dauerkulturbetriebe | 7% | 10,4 | 1,28 | 16.368 | -39,3 |
| Spez. Weinbaubetriebe | 5% | 10,1 | 1,24 | 11.287 | -43,1 |
| Spez. Obstbaubetriebe | 2% | 11,0 | 1,37 | 30.825 | -44,6 |

1) Spezialisierte Getreide-, Ölsaaten- und Eiweißpflanzenbetriebe

2) Getreide-, Eiweißpflanzen-, Ölsaaten- und Hackfruchtkombinationsbetriebe, spezialisierte Hackfruchtbetriebe, spezialisierte Feldgemüse- und Ackerbaugemischtbetriebe

Quelle: LBG Österreich

dem Vorjahr um 17 % zurück, da vor allem deutlich niedrigere Futtermittelkosten festgestellt wurden. Diese Spezialbetriebsform stellte rund 2.300 bzw. 2 % der Betriebe in der Grundgesamtheit dar. Im Schnitt wurden 46 Stück Rinder je Betrieb gehalten. Der Arbeitskräftebesatz war mit 1,01 nAK je Betrieb niedriger als im Durchschnitt aller Futterbaubetriebe.

Spezialisierte Mutterkuhhaltungsbetriebe: Die Einkünfte aus Land- und Forstwirtschaft betragen 10.199 Euro je Betrieb und lagen um 56 % unter dem Durchschnitt aller Betriebe. Sie erhöhten sich gegenüber dem Vorjahr um 8 %. Der Ertrag

aus der Tierhaltung verzeichnete durch die höheren Verkaufserlöse für Rinder ein Plus von 6 %, jener aus der Forstwirtschaft erhöhte sich um 9 %. Bei den öffentlichen Geldern war ein Plus von 4 % zu beobachten. Der Aufwand stieg um 6 %, was vor allem auf die höheren Ausgaben für Futtermittel und Fremdkapitalzinsen sowie höhere Abschreibungen zurückzuführen war. Diese Spezialbetriebsform stellte rund 9.600 bzw. 10 % der Betriebe in der Grundgesamtheit dar. Im Schnitt wurden 14 Mutterkühe je Betrieb gehalten. Der Arbeitskräftebesatz war mit 1,11 nAK je Betrieb deutlich niedriger als im Durchschnitt der Futterbaubetriebe (1,37 nAK je Betrieb).



Veredelungsbetriebe

Die Einkünfte aus Land- und Forstwirtschaft betragen 41.138 Euro je Betrieb (27.923 Euro je nAK) und lagen um 76 % über dem Durchschnitt aller Betriebe. Sie gingen gegenüber dem Vorjahr um 7 % zurück. Die Erträge verzeichnete gegenüber dem Vorjahr ein Plus von 1 %. Die Erträge aus der Tierhaltung (73 % Anteil am Ertrag) verzeichneten auf Grund von niedrigeren Erzeugerpreisen ein Minus von 2 %. Die Erträge aus der Bodennutzung stiegen um 18 % an; da wetterbedingt vor allem bei Körnermais die Erntemenge ein Plus von 32 % verzeichnete. Die öffentlichen Gelder blieben gegenüber dem Vorjahr unverändert. Der Aufwand stieg vor allem aufgrund der höheren Kosten für Abschreibungen und Instandhaltung um 3 %. Die Situation nach Größenklassen: Für die erste Größenklasse konnten aufgrund der geringen Anzahl von Teilbetrieben keine Auswertungen gemacht werden; das Einkommen der zweiten Größenklasse ging trotz des starken Rückganges im Vorjahr nochmals um 2 % zurück, jenes der Dritten um 8 %. Diese Betriebsform stellte rund 5.100 bzw. 5 % der Betriebe in der Grundgesamtheit dar und bewirtschaftete 6 % der RLF.

Spezialisierte Schweinebetriebe: Die Einkünfte aus Land- und Forstwirtschaft betragen 41.963 Euro je Betrieb und lagen um 80 % über dem Durchschnitt aller Betriebe bzw. um 2 % über dem Durchschnitt aller Veredelungsbetriebe. Sie gingen gegenüber dem Vorjahr um 5 % zurück. Der Ertrag aus der Tierhaltung sank um 3 %, da vor allem die Erträge aus den Schweineverkäufen in Höhe von 155.087 Euro ein Minus von 3 % verzeichneten. Die öffentlichen Gelder erhöhten sich um 2 %. Die höheren Erträge aus der Bodennutzung (+24 %) sind auf die mengenmäßig gute Getreide- und Maisernte zurückzuführen. Der Aufwand stieg um 2 %, wobei diese Entwicklung durch die höheren Kosten für Abschreibungen (+7 %) geprägt wurde. Diese Spezial-Betriebsform stellte rund 4.200 bzw. rund 4 % der Betriebe in der Grundgesamtheit dar. Im Schnitt wurden 569 Schweine je Betrieb gehalten. Bei diesen Betrieben betrug die RLF 30,2 ha; davon 28,5 ha Ackerland. Der GVE-Besatz je ha betrug 1,85 und lag damit deutlich über dem Schnitt aller Betriebe (0,79 GVE je ha). Auch der Arbeitskräftebesatz war mit 1,50 nAK je Betrieb um rund 22 % höher als im Durchschnitt aller Betriebe.

Spezialisierte Geflügelbetriebe: Die Einkünfte aus Land- und Forstwirtschaft betragen 40.986 Euro je Betrieb und lagen um 75 % über dem Durchschnitt aller Betriebe bzw. knapp unter dem Durchschnitt aller Veredelungsbetriebe. Sie gingen gegenüber dem Vorjahr um 18 % zurück. Der Ertrag aus der Tierhaltung stieg um 5 %, während die öffentlichen Gelder ein Minus von 3 % verzeichneten. Der Aufwand erhöhte sich um 10 %, was vor allem auf die höheren Preise für Futtermittel zurückzuführen war. Diese Spezial-Betriebsform stellte rund 800 bzw. weniger als 1 % der Betriebe in der Grundgesamtheit dar. Im Schnitt wurden 2.500 Legehennen bzw. 2.900 Masthühner je Betrieb gehalten. Diese Betriebe bewirtschafteten 19,1 ha RLF; davon 13,1 ha Ackerland. Der GVE-Besatz je ha betrug 1,08 und lag damit deutlich über dem Schnitt aller

Betriebe (0,79). Auch der Arbeitskräftebesatz lag mit 1,34 nAK je Betrieb um rund 9 % höher als im Durchschnitt aller Betriebe.

Landwirtschaftliche Gemischtbetriebe

Die Einkünfte aus Land- und Forstwirtschaft betragen 25.709 Euro je Betrieb (19.336 Euro je nAK) und lagen um 10 % über dem Durchschnitt aller Betriebe. Sie gingen gegenüber dem Vorjahr um 10 % zurück. Die Erträge aus der Tierhaltung (39 % Anteil am Ertrag) sanken um 5 %, jene aus der Bodennutzung (27 % Anteil am Ertrag) stiegen um 1 % und die öffentlichen Gelder verzeichneten ein Minus von 4 %. Der Aufwand verringerte sich um 1 %. In der ersten und zweiten Größenklasse machte der Einkommensrückgang 35 % bzw. 6 % aus und in der dritten Größenklasse war ein Rückgang von 10 % festzustellen. Diese Betriebsform stellte rund 9.500 bzw. 10 % der Betriebe in der Grundgesamtheit dar und bewirtschaftete 13 % der RLF.

Forstbetriebe

Die Einkünfte aus Land- und Forstwirtschaft betragen 17.180 Euro je Betrieb (17.471 Euro je nAK) und lagen um 26 % unter dem Durchschnitt aller Betriebe. Sie sanken gegenüber dem Vorjahr um 4 %. Der Ertrag aus der Forstwirtschaft ging um 1 % zurück, was vor allem auf den geringeren Holzeinschlag (Stammholz: -4 %) zurückzuführen ist. Die öffentlichen Gelder stiegen gegenüber dem Vorjahr um 1 %. Der Aufwand erhöhte sich um 1 %. Die Situation nach Größenklassen: In der ersten und zweiten Größenklasse sanken die Einkünfte aus Land- und Forstwirtschaft um 21 % bzw. 1 %. In der dritten Größenklasse konnten aufgrund der geringen Anzahl von Teilbetrieben keine Auswertungen durchgeführt werden. Diese Betriebsform stellte rund 12.400 bzw. 13 % der Betriebe in der Grundgesamtheit dar, bewirtschaftete aber nur 8 % der RLF.

2.3 Einkommensverteilung

Die Verteilung der Betriebe nach den Einkünften aus der Land- und Forstwirtschaft je nAK wies 20,5 % der Betriebe mit negativen Einkünften aus. Innerhalb der Betriebsformen war bei den Dauerkulturbetrieben dieser Anteil mit 33,4 % am höchsten. Die geringste Zahl von negativ bilanzierenden Betrieben war mit 10,8 % bei den Veredelungsbetrieben zu beobachten. Einkünfte aus Land- und Forstwirtschaft je nAK bis 10.000 Euro wiesen 22,0 % der Betriebe auf. In die nächste Größenstufe fielen 21,0 % der Betriebe (bis 20.000 Euro) bzw. 14,2 % der Betriebe (bis 30.000 Euro). Landwirtschaftliche Einkünfte über der 30.000-Euro-Grenze hatten 22,3 % der Betriebe. In diese Größenklasse fallen vor allem die flächenmäßig großen Marktfruchtbetriebe.

2.4 Einkommenssituation nach Produktionsgebieten

Nach deutlichen Einkommensrückgängen in fast allen Produktionsgebieten im Vorjahr waren sehr unterschiedliche Entwicklungen im Jahr 2014 zu beobachten. Die stärksten

Einkommensminderungen waren im südöstlichen und nordöstlichen Flach- und Hügelland festzustellen. Im Wald- und Mühlviertel und in den Kärntner Beckenlagen verzeichneten die Einkünfte aus der Land- und Forstwirtschaft hingegen ein deutliches Plus.

Betrachtet man das Gesamteinkommen des Unternehmerhaushaltes, so zeigt sich, dass die Betriebe im südöstlichen Flach- und Hügelland mit 39.403 Euro das geringste Einkommen erreichten. Die Betriebe des Alpenvorlandes erzielten hingegen mit 52.693 Euro ein um 12 % höheres Gesamteinkommen als der Durchschnitt. Der Anteil der Einkünfte aus Land- und Forstwirtschaft am Gesamteinkommen war mit 56 % im nordöstlichen Flach- und Hügelland österreichweit am höchsten.

Einkommensergebnisse nach Produktionsgebieten 2014

| | Einkünfte aus Land- und Forstwirtschaft | |
|------------------------------------|---|--------------------------|
| | je Betrieb in Euro | Veränderung zu 2013 in % |
| Wald- und Mühlviertel | 26.936 | +10 |
| Kärntner Becken | 22.295 | +9 |
| Alpenvorland | 27.635 | +2 |
| Hochalpengebiet | 18.505 | +2 |
| Alpenostrand | 23.956 | -1 |
| Voralpengebiet | 22.585 | -3 |
| Nordöstliches Flach- und Hügelland | 28.547 | -23 |
| Südöstliches Flach- und Hügelland | 14.170 | -26 |

Quelle: LBG Österreich

3. Einkommenssituation der Bergbauernbetriebe

Von den 2.183 ausgewerteten Testbetrieben im Jahr 2014 hatten 1.021 Betriebe (47 %) Berghöfekataster-(BHK-)Punkte und wurden den Bergbauernbetrieben zugeordnet. Die Zuerkennung von BHK-Punkten erfolgt auf Grundlage von Richtlinien des BMLFUW nach den Merkmalen innere Verkehrslage (vor allem Hangneigung), äußere Verkehrslage, Seehöhe, Klimawert und BHK-Bodenklima-Zahl im Rahmen des jährlichen Mehrfachantrages „Flächen“ seitens der AMA. Die Darstellung der Einkommensergebnisse wird nach den vier BHK-Gruppen gegliedert. Regional betrachtet liegen die Bergbauernbetriebe überwiegend in den landwirtschaftlichen Hauptproduktionsgebieten Hochalpen, Voralpen, Alpenostrand sowie Wald- und Mühlviertel.

3.1 Alle Bergbauernbetriebe

Die Einkünfte aus Land- und Forstwirtschaft aller Bergbauernbetriebe betragen im Durchschnitt 21.604 Euro je Betrieb und lagen um 8 % unter dem Durchschnitt aller Betriebe bzw. 15 % unter dem Durchschnitt der Nichtbergbauernbetriebe. Sie stiegen gegenüber dem Vorjahr um 3 % und zeigten eine gegensätzliche Entwicklung als der Durchschnitt aller Betriebe (-5 %) bzw. der Nichtbergbauernbetriebe (-12 %). Im Vergleich zu 2013 hat sich der Einkommensabstand der Bergbauernbetriebe zu den Nichtbergbauernbetrieben wieder verringert. Bezogen auf die Arbeitskräfte wurden bei den Bergbauernbetrieben Einkünfte aus der Land- und Forstwirtschaft je nAK in Höhe von 16.531 Euro (+2 % zu 2013) festgestellt. Je nAK betrug dieser Abstand 25 % zugunsten der Nichtbergbauern, da in den Bergbauernbetrieben auch mit durchschnittlich 1,31 nAK um 14 % mehr Arbeitskräfte im Einsatz standen als bei den Nichtbergbauernbetrieben mit 1,15 nAK. Innerhalb der BHK-Gruppen stellte sich die Einkommensentwicklung sehr unterschiedlich dar (siehe Grafik).

Die Erträge aus der Bodennutzung (4 %) hatten aufgrund der topografischen Produktionsvoraussetzungen nur geringe Bedeutung. An öffentlichen Geldern erhielten die Bergbauernbetriebe 17.331 Euro je Betrieb; sie machten 22 % der Erträge aus. Bei den öffentlichen Geldern waren die wesentlichen Positionen die ÖPUL-Zahlungen (5.618 Euro), die Ausgleichszulage in (4.508 Euro) sowie die Betriebs- und Tierprämie (5.927 Euro). Diese drei Fördermaßnahmen machten 93 % der öffentlichen Gelder aus. Insbesondere die Ausgleichszulage trug wesentlich zu den Einkünften bei, vor allem bei Bergbauernbetrieben mit hoher Erschwernis.

3.2 Entwicklung in den einzelnen BHK-Gruppen

BHK-Gruppe 1 (bis <= 90 BHK-Punkte): Die Einkünfte aus Land- und Forstwirtschaft betragen 23.457 Euro je Betrieb (+3 %) und lagen knapp über dem Durchschnitt aller Betriebe bzw. 7 % niedriger als jene der Nichtbergbauernbetriebe. Die Betriebe hatten bei den Erträgen (+1 %) und insbesondere im Bereich der Milchproduktion (+12 %) Zuwächse zu verzeichnen, da sowohl die gelieferte Milchmenge als auch der Milchpreis gegenüber dem Vorjahr zunahm. Die Erträge in der Forstwirtschaft verzeichneten gegenüber dem Jahr 2013 ein Minus von 12 %. Die öffentlichen Gelder in Höhe von 16.517 Euro je Betrieb sanken um 3 %, das durch den leichten Rückgang bei den ÖPUL-Zahlungen sowie Aufwandszuschüssen ausgelöst wurde. Bei der Bodennutzung war ein deutlicher Ertragsanstieg von 14 % zu verzeichnen, was auf die höheren Erntemengen bei Getreide zurückzuführen ist. Der Aufwand erhöhte sich um 1 %. Gestiegen waren die Aufwendungen für Pacht- und Miete, Abschreibungen, Instandhaltung und die geleistete Umsatzsteuer (Vorsteuer). Die Fremdkapitalzinsen, Personalaufwand, Düng- und Futtermittelkosten und Ausgaben für Energie waren hingegen rückläufig. Die BHK-Gruppe 1 stellte 35 % aller Bergbauernbetriebe in der Grundgesamtheit dar. Die durchschnittliche Größe betrug 21,5 ha RLF.

BHK-Gruppe 2 (> 90 bis <= 180 BHK-Punkte): Die Einkünfte aus Land- und Forstwirtschaft betragen 23.480 Euro je Betrieb (+1 % im Vergleich zum Vorjahr) und lagen ebenfalls knapp über dem Durchschnitt aller Betriebe bzw. 7 % niedriger als jene der Nichtbergbauern. Der im Vergleich zu 2013 um 2 % gestiegene Ertrag kam zu 44 % aus der Tierhaltung und zu 13 % aus der Forstwirtschaft. Auch in dieser BHK-Gruppe war durch den höheren Milchpreis ein Plus von 11 % beim Ertrag aus der Milchproduktion festzustellen. Die öffentlichen Gelder reduzierten sich um 1 % auf 17.210 Euro je Betrieb und hatten einen Anteil am Ertrag von 21 %. Der Aufwand verzeichnete ein Plus von 2 %, wobei vor allem höhere Ausgaben für Personal, Abschreibungen und Viehzukauf zu verzeichnen waren. Mit 43 % aller Bergbauernbetriebe in der Grundgesamtheit stellten sie die mit Abstand größte Gruppe dar. Das Flächenausmaß je Betrieb lag bei 20,3 ha RLF.

BHK-Gruppe 3 (> 180 bis <= 270 BHK-Punkte): Im Jahr 2014 betragen die Einkünfte aus Land- und Forstwirtschaft je Betrieb 17.808 Euro (+5 %). Das Einkommen lag somit um 24 % unter dem Durchschnitt aller Betriebe und um 30 % unter dem Mittel der Nichtbergbauern. Der Ertragsanstieg (+8 %) resultierte aus den höheren Erträgen aus der Forstwirtschaft (+8 %) und der Tierhaltung (+8 %). Der Ertrag aus dem Milchverkauf in der Höhe von 12.490 Euro erhöhte sich um 6 %. An öffentlichen Gelder erhielten die Betriebe im Durchschnitt 18.845 Euro (+5 %). Diese Steigerung ist darauf zurückzuführen, dass die Betriebe mehr RLF bewirtschaften als 2013. Andererseits wurden auf Grund der Problematik von Almreferenzflächen der Vorjahre noch Fördermittel nachbezahlt. Der

Aufwand stieg um 8 %, ausgelöst durch die höheren Ausgaben für Futtermittel und Energie sowie höheren Abschreibungen. Anzumerken ist, dass die Bruttoinvestitionen in das Anlagevermögen um 23 % abnahmen. Diese Gruppe repräsentierte 16 % aller Bergbauernbetriebe in der Grundgesamtheit. Die durchschnittliche Betriebsgröße betrug 19,6 ha RLF und erhöhte sich gegenüber dem Vorjahr um 4 %.

BHK-Gruppe 4 (> 270 BHK-Punkte): Die Einkünfte aus Land- und Forstwirtschaft je Betrieb betragen 14.850 Euro (+15 %). Das Einkommen lag um 36 % unter dem Durchschnitt aller Betriebe und um 41 % unter dem Mittel der Nichtbergbauern. Innerhalb der Bergbauernbetriebe lagen die Betriebe der BHK-Gruppe 4 deutlich unter dem Durchschnitt von 21.604 Euro. Die positive Entwicklung war bedingt durch höhere Erträge aus der Forstwirtschaft (+7 %) und der Tierhaltung (+2 %) sowie die Zunahme bei den öffentlichen Geldern (+3 %). In dieser Gruppe waren die öffentlichen Gelder mit 17.796 Euro je Betrieb um 3 % höher als 2013, da auch die reduzierte landwirtschaftlich genutzte Fläche (RLF) um 3 % zunahm und für forstliche Maßnahmen deutlich höhere Fördermittel als im Vorjahr ausbezahlt wurden. Der Aufwand ist gegenüber dem Vorjahr minimal gesunken (-1 %), was vor allem auf die geringeren Ausgaben für Energie sowie Pachte und Mieten zurückzuführen ist. Obwohl in dieser Gruppe die Bruttoinvestitionen in das Anlagevermögen schon im Vorjahr deutlich sanken, nahmen diese 2014 nochmals um 25 % auf 8.737 Euro ab und lagen deutlich unter dem Durchschnitt aller Bergbauernbetriebe (18.725 Euro). Die BHK-Gruppe 4 entsprach 6 % aller Bergbauernbetriebe. Die Betriebsgröße betrug 13,25 ha RLF.

Ausgewählte Ergebnisse der Bergbauernbetriebe nach BHK-Gruppen 2014

| | Anteil an allen Betrieben der Grundgesamtheit in % | RLF in ha je Betrieb | nAK je Betrieb | Einkünfte aus Land- und Forstwirtschaft | |
|--|--|----------------------|----------------|---|--------------------------|
| | | | | je Betrieb in Euro | Veränderung zu 2013 in % |
| Durchschnitt aller Betriebe | 100% | 24,0 | 1,23 | 23.370 | -4,8 |
| Nichtbergbauern | 53% | 28,5 | 1,15 | 25.305 | -11,7 |
| Bergbauern | 47% | 19,8 | 1,31 | 21.604 | +3,2 |
| BHK-Gruppe 1 | 16% | 21,5 | 1,28 | 23.457 | +2,9 |
| BHK-Gruppe 2 | 20% | 20,3 | 1,34 | 23.480 | +1,1 |
| BHK-Gruppe 3 | 7% | 19,6 | 1,34 | 17.808 | +5,0 |
| BHK-Gruppe 4 | 3% | 13,3 | 1,23 | 14.850 | +14,5 |
| Betriebe in Nicht benachteiligten Gebieten | 31% | 34,2 | 1,19 | 29.047 | -11,0 |
| Betriebe in benachteiligten Gebieten | 69% | 20,5 | 1,25 | 21.431 | -2,0 |

Quelle: LBG Österreich



4. Ausgewählte Kennzahlen

Die nachfolgend beschriebenen Kennzahlen sind im Detail im Tabellenteil bzw. in den Grafiken nachzulesen.

Erwerbseinkommen

Im Durchschnitt aller Betriebe ergab sich ein Erwerbseinkommen je Unternehmerhaushalt von 39.971 Euro. Dies entspricht einem Rückgang gegenüber dem Vorjahr um 1 %. Trotz eines Rückganges von 9 % im Vergleich zum Vorjahr erzielten die Veredelungsbetriebe 2014 mit 52.684 Euro das höchste und die Forstbetriebe mit 33.131 Euro das geringste Erwerbseinkommen je Unternehmerhaushalt. Das stärkste Minus beim Erwerbseinkommen war bei den Dauerkulturbetrieben (-25 %) festzustellen. Im Mittel erzielten die Nichtbergbauernbetriebe um 2.686 Euro höhere Erwerbseinkommen je Unternehmerhaushalt als Bergbauernbetriebe (41.376 Euro im Vergleich zu 38.690 Euro).

Das Erwerbseinkommen je Arbeitskrafteinheit des Unternehmerhaushalts (AK-U) beträgt im Mittel aller Betriebe 24.465 Euro und liegt bei den Marktfruchtbetrieben mit 34.755 Euro am höchsten. Bei 5,1 % aller Betriebe war das Erwerbseinkommen je AK-U negativ. Der Anteil ist bei den Dauerkulturbetrieben mit 17,3 % am höchsten, während die Futterbaubetriebe mit 2,1 % den geringsten Anteil an Betrieben mit negativen Erwerbseinkommen je AK-U verzeichneten (siehe Tabelle 4.8.6). Auffallend war, dass bei allen Bergbauernbetrieben der Anteil an Betrieben mit negativen Erwerbseinkommen je AK-U bei 2,8 % und damit unter dem Durchschnitt aller Betrieb von 5,1 % lag.

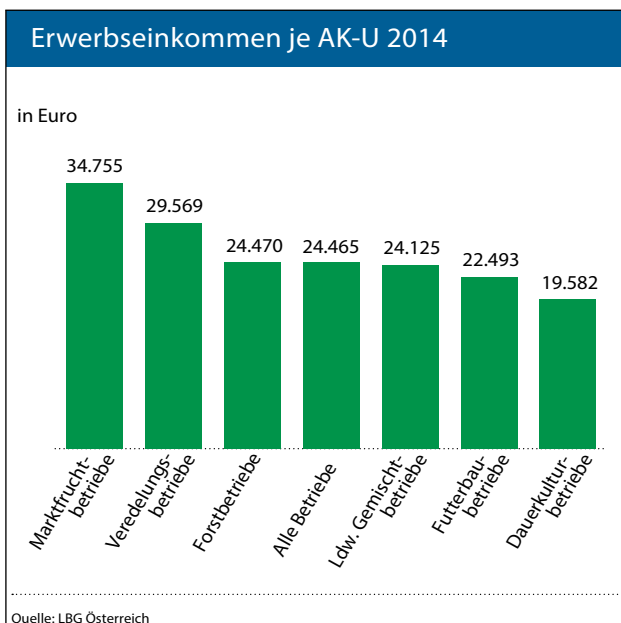

Gesamteinkommen

Im Durchschnitt aller Betriebe wurde ein Gesamteinkommen je Unternehmerhaushalt von 47.220 Euro erzielt. Am höchsten war dies bei den Veredelungsbetrieben mit 58.627 Euro, gefolgt von den Marktfruchtbetrieben mit 52.730 Euro. Ein unterdurchschnittliches Gesamteinkommen erzielten die Dauerkulturbetriebe mit 39.828 Euro, die Forstbetriebe mit 41.134 Euro und die Futterbaubetriebe mit 46.645 Euro. Regional betrachtet, ermittelte sich bei Betrieben im Alpenvorland das höchste Gesamteinkommen je Unternehmerhaushalt (52.693 Euro), während im südöstlichen Flach- und Hügelland das geringste Gesamteinkommen je Unternehmerhaushalt (39.403 Euro) erzielt wurde.

Verbrauch

Der Verbrauch lag im Durchschnitt aller Betriebe bei 41.300 Euro. Davon betrug die Ausgaben für Lebensmittelzukaufe und bewertete Naturallieferungen an den Haushalt 522 Euro pro Monat (6.261 Euro pro Jahr) und die Sozialversicherungsbeiträge 6.711 Euro pro Jahr. Der Privatverbrauch stieg im Vergleich zum Vorjahr um 1,4 % an und die Sozialversicherungsbeiträge erhöhten sich um 5,7 %. Bei den Veredelungsbetrieben war der Verbrauch mit 47.584 Euro am höchsten und bei den Forstbetrieben mit 38.167 Euro je Unternehmenshaushalt am niedrigsten.

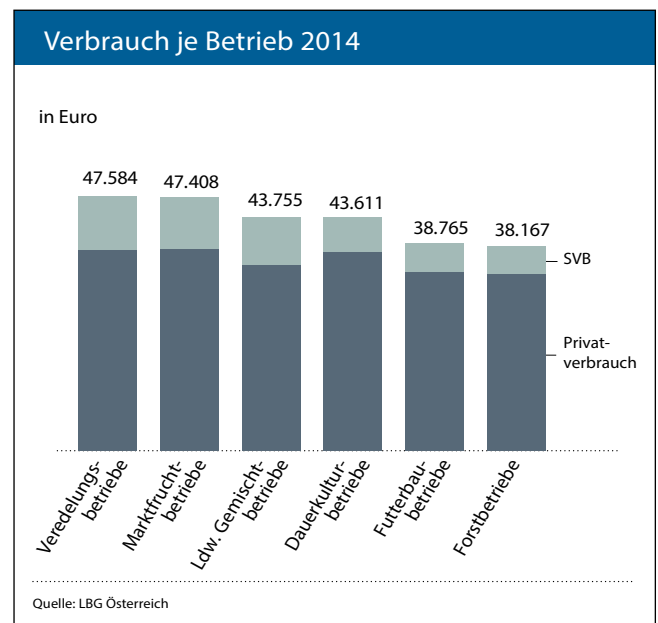

Über-/Unterdeckung des Verbrauchs

Für 2014 hat sich im Durchschnitt aller Betriebe eine Überdeckung des Verbrauchs von 5.919 Euro ermittelt. Die höchste Überdeckung des Verbrauchs ergab sich bei den Veredelungsbetrieben (11.043 Euro). Bei den Dauerkulturbetrieben wurde hingegen eine Unterdeckung von 3.782 Euro festgestellt. Der Anteil an Betrieben mit einer Überdeckung des Verbrauchs lag bei 57,5 %. Der höchste Anteil an Betrieben mit einer Überdeckung des Verbrauchs fand sich bei den Futterbaubetrieben mit 62,5 %. Der größte Anteil an Betrieben mit Unterdeckung des Verbrauchs war bei den Dauerkulturbetrieben mit 53,2 % zu finden.

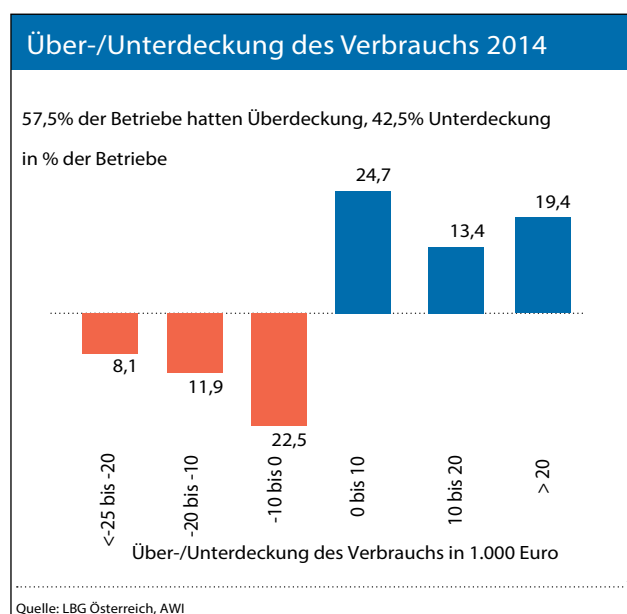

Geldflussrechnung

2014 standen im Durchschnitt aller Betriebe 63.406 Euro je Unternehmerhaushalt zur Verfügung. Davon kamen 58 % aus dem land- und forstwirtschaftlichen Betrieb, 28 % trugen die außerbetrieblichen Einkünfte bei und 11 % stammten aus den Sozialtransfers. Die Verwendung gliederte sich wie folgt: 48 % wurden für die laufende Haushaltsführung benötigt, 27 % für betriebliche Neuanlagen, 11 % gingen für Sozialversicherungsbeiträge auf und 14 % wurden für private Anschaffungen (inklusive Wohnhaus) verwendet. Es ergab sich somit eine Geldveränderung von +3.179 Euro. Dieser Betrag stand zum Sparen oder für Kreditrückzahlungen zur Verfügung.

Umgelegt auf ha RLF betragen die öffentlichen Gelder (inklusive Investitionszuschüsse) im Durchschnitt aller Betriebe 747 Euro. Der Anteil der öffentlichen Gelder in Prozent vom Ertrag lag bei Bergbauernbetrieben bei 22 % und bei Nichtbergbauernbetrieben bei 15 %. Der Anteil der Ist-Einkünfte an den Soll-Einkünften machte 47 % aus.

Viertelgruppierung der Betriebe

Eine Reihung der ausgewerteten Betriebe nach steigenden Einkünften aus Land- und Forstwirtschaft je nAK zeigt, dass die 2014 erzielten Einkünfte im ersten Viertel durchschnittlich negativ (-6.109 Euro je nAK) ausfielen. Negative Einkünfte aus Land- und Forstwirtschaft gab es im ersten Viertel bei allen Betriebsformen. Das zweite Viertel erzielte im Durchschnitt aller Betriebe Einkünfte je nAK in Höhe von 8.086 Euro. Durchschnittlich wurden im dritten Viertel Einkünfte aus Land- und Forstwirtschaft je nAK in Höhe von 19.819 Euro erzielt. Im vierten Viertel wurden Einkünfte aus Land- und Forstwirtschaft je nAK von 46.672 Euro erwirtschaftet, was im Vergleich zum Vorjahr ein Minus von 5 % bedeutete.

Arbeitskräfte

Im Durchschnitt aller Betriebe waren 2014 1,32 betriebliche Arbeitskräfte (bAK) beschäftigt (davon 1,23 nichtentlohnte Arbeitskräfte und 0,09 entlohnte Arbeitskräfte). Der höchste Arbeitskräfteeinsatz war mit 1,78 bAK bei den Dauerkulturbetrieben, der niedrigste Wert bei den Marktfruchtbetrieben mit 0,89 bAK festzustellen. Der Anteil der eAK an den bAK ist bei Dauerkulturbetrieben mit 28 % am höchsten.

Arbeitskräfte 2014 – Anteil entlohnte und nichtentlohnte AK

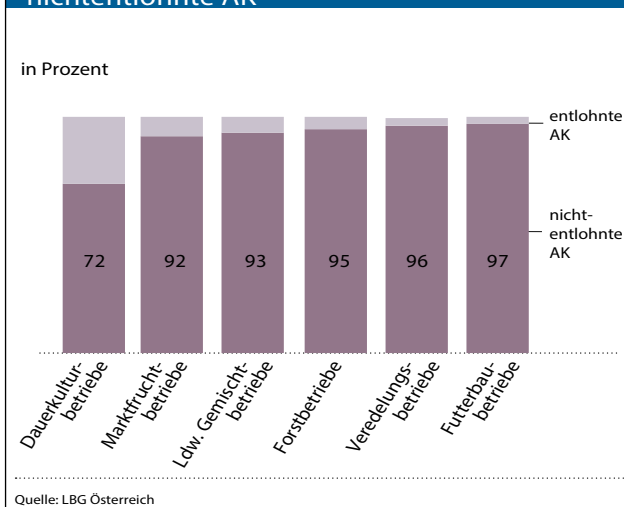

B. Bemerkungen zu den Erhebungsgrundlagen, zur Methodik der Ergebnisermittlung und -darstellung

Die Buchführungsdaten geben einen Einblick in die wirtschaftlichen Verhältnisse land- und forstwirtschaftlicher Betriebe in Österreich. Die Grundlage dafür stellt ein Netz von rund 2.200 Betrieben dar, um eine aussagekräftige Darstellung der wirtschaftlichen Situation zu ermöglichen und eine angemessene Repräsentativität sicherzustellen. Die Basis für die Auswahl der Betriebe ist die jeweils aktuelle Agrarstrukturerhebung (AS). Die Auswahlkriterien stellen die Betriebsform, Größe, Region und Berghöfekatasterpunkte dar.

Neuberechnung der Ergebnisse auf Basis SO

Um die bodenunabhängige Produktion bei der Typisierung zu berücksichtigen und die Homogenität der einzelnen Gruppen zu verbessern, wurde in der Vergangenheit ein System nach dem Standarddeckungsbeitrag verwendet, das die wirtschaftliche Größe eines Betriebes ausdrückt. Ab der Agrarstrukturerhebung 2010 wird die Betriebsform, welche die wirtschaftliche Ausrichtung eines Betriebes darstellt, nicht mehr nach dem Standarddeckungsbeitrag, sondern nach dem Standardoutput (SO) ermittelt. Der Anteil des Standardoutputs einer Produktionsausrichtung am Gesamtstandardoutput des Betriebes bestimmt die Betriebsform. Durch diese Umstellung gibt es sechs Betriebsformen und fünf Größenklassen. Zuvor waren es sieben Betriebsformen und vier Größenklassen. Aufgrund dieser Umstellung auf die neue EU-Klassifizierung ist ein Vergleich mit den Jahren vor 2010 nur noch bedingt möglich. Die Ergebnisse wurden auf Basis der neuen Rahmenbedingungen

für die Jahre 2010 bis 2012 nachgerechnet und finden sich auf der LBG-Homepage im Internet.

Streuungsplan auf Basis AS 2013

2013 wurde eine Agrarstrukturerhebung in Form einer Stichprobenerhebung durch die Statistik Austria durchgeführt. Diese Ergebnisse wurden in einem neuen Streuungsplan beginnend mit dem Jahr 2013 berücksichtigt. Der erstellte Auswahlrahmen umfasst die Gesamtheit der bäuerlichen Betriebe mit einem SO zwischen 8.000 Euro und 350.000 Euro, wobei Betriebe mit mehr als 500 ha Waldfläche und Betriebe mit mehr als 33% Gartenbauanteil ausgeschlossen bleiben. Der Streuungsplan umfasst somit 30 Schichten, die sich nach den Kriterien Betriebsform und Größenstufe unterscheiden.

Um repräsentative Auswertungen über diese im Streuungsplan vernachlässigten Kriterien treffen zu können, wurde für die Werbung der Betriebe ein erweiterter Streuungsplan erstellt, welcher auf diese für die Sekundärauswertungen wichtigen Kriterien wieder Rücksicht nimmt. Der Auswahlrahmen, der von der Bundesanstalt für Agrarwirtschaft und von LBG Österreich ausgearbeitet wurde, zielt darauf ab, dass bei einer entsprechenden Aussagesicherheit ein möglichst hoher Deckungsgrad der Grundgesamtheit durch das Testbetriebsnetz erreicht wird. Durch die Nichtberücksichtigung, vor allem der Kleinstbetriebe bis 8.000 Euro SO, wird bei der Anzahl der Betriebe zwar nur ein Deckungsgrad von 60% erreicht, doch sind durch den

| Kennzeichnung der Betriebsformen | | Tabelle B1 |
|--|--|------------|
| Anteil am Gesamt-Standard-Output in % | | |
| Forstbetriebe | Forst SO > 1/3 GSO | |
| Marktfruchtbetriebe | Marktfrucht SO > 2/3 Standardoutput Landwirtschaft u. Gartenbau | |
| Spezialisierte Getreide-, Öl- und Eiweißpflanzenbetriebe | (SO Getreide+SO Ölsaaten+SO Eiweißpflanzen) > 2/3 SO Landwirtschaft u. Gartenbau | |
| Spezialisierte Ackerbaubetriebe anderer Art | (SO Getreide+SO Ölsaaten+SO Eiweißpflanzen) <= 2/3 SO Landwirtschaft u. Gartenbau | |
| Dauerkulturbetriebe | SO Rebanlagen+SO Obstbau+SO sonst. Dauerkulturen) > 2/3 SO Landwirtschaft u. Gartenbau | |
| Spezialisierte Weinbaubetriebe | SO Rebanlagen > 2/3 SO Landwirtschaft u. Gartenbau | |
| Spezialisierte Obstbaubetriebe | SO Obstbau > 2/3 SO Landwirtschaft u. Gartenbau | |
| Futterbaubetriebe | SO Weidevieh (Einhüfer, Rinder, Schafe, Ziegen) u. Futterpflanzen f. Weidevieh SO > 2/3 SO Landwirtschaft u. Gartenbau | |
| Spezialisierte Milchviehbetriebe | SO Milchkühe > 2/3 Weidevieh SO und Weidevieh SO > (1/10 Weidevieh SO+Futterbau SO) | |
| Spezialisierte Rinderaufzucht- und Rindermastbetriebe | Rinder SO > 2/3 Weidevieh SO und SO Milchkühe <= 1/10 Weidevieh SO und Weidevieh SO > (1/10 Weidevieh SO+Futterbau SO) | |
| Veredelungsbetriebe | SO Veredelung (Schweine, Geflügel, Mutterkaninchen) > 2/3 SO Landwirtschaft u. Gartenbau | |
| Spezialisierte Schweinebetriebe | SO Schweine > 2/3 SO Landwirtschaft u. Gartenbau | |
| Spezialisierte Geflügelbetriebe | SO Geflügel (Masthühner+Legehennen+sonst. Geflügel) > 2/3 SO Landwirtschaft u. Gartenbau | |
| Landwirtschaftliche Gemischtbetriebe | SO Forst < 1/3 SO Landwirtschaft u. Gartenbau; SO Marktfrucht < 2/3 SO Landwirtschaft u. Gartenbau; SO Dauerkultur < 2/3 SO Landwirtschaft u. Gartenbau; SO Futterbau < 2/3 SO Landwirtschaft u. Gartenbau; SO Veredelung < 2/3 SO Landwirtschaft u. Gartenbau | |

Auswahlrahmen immerhin 89% der Ackerfläche und 88% des Milchkuh-, Rinder- sowie Schweinebestandes abgedeckt. Insgesamt ergibt die Summe des SO des Auswahlrahmens 5,3 Mrd. Euro, das sind 87% des Volumens der bäuerlichen Betriebe.

Bei einem Auswertungssoll von mindestens 2.200 Betrieben liegt der Auswahlprozentsatz bei 2,21%. Entsprechend der Bedeutung einer Schicht und im Hinblick auf die Aussagesicherheit für größere Auswertungseinheiten bzw. das Bundesmittel sind die Auswahlprozentsätze verschieden hoch festgesetzt. Sie sind bei den kleineren Betrieben durchgehend niedriger als bei den mittleren und größeren Betrieben. Die Gewichtung stellt eine Betriebsgewichtung dar. Der Vorteil liegt in der klaren Überschaubarkeit und in der einfachen technischen Handhabung. Mit der Relation N/n, wobei N die Grundgesamtheit und n die Anzahl der Testbetriebe bedeutet, bekommt jeder Testbetrieb ein Gewicht, mit dem er in die gewählte Gruppenbildung eingeht.

Die Auswertungsstufen nach dem Bundesmittel gliedern sich aufgrund des geltenden Schichtenplanes in die sechs Betriebsformen untergliedert in jeweils 5 Größenklassen, woraus insgesamt 30 Schichten resultieren (siehe Tabelle unten). Diese Schichten werden jedes Jahr durch einen Vergleich des Soll-Standes mit dem Ist-Stand des Testbetriebsnetzes überprüft, wobei insbesondere in den kleinen Größenklassen eine größere Fluktuation gegeben ist und dadurch eine alljährlich verstärkte Ergänzung notwendig ist.

Diese Ergänzung des Testbetriebsnetzes geschieht unter Mitwirkung der Landwirtschaftskammern, die bei der Auswahl

sicherstellen, dass die Betriebe gebietstypisch sind und in ihrer Wirtschaftsweise weitgehend dem Durchschnitt entsprechen.

Auswertungen

Der Bericht ist neben den Tabellen im Text in drei große Tabelelemente (D I, D II und D III) gegliedert, welche jeweils über 300 Einzelpositionen aufweisen. Davon erstreckt sich - entsprechend den bisherigen Berichten - der **Teil D I** über alle wichtigen Auswertungsgruppen wie Betriebsformen, Produktionsgebiete, Bergbauern und benachteiligte Gebiete, Bundesländer sowie Vergleiche von konventionell und biologisch wirtschaftenden Betrieben und nach sozioökonomischer Gliederung.

Der **Teil D II** enthält alle Schichten entsprechend den Größenstufen und die Schichtensummen sowie Auswertungen nach den Spezialbetriebsformen. Gegliedert ist dieser Teil nach denselben Positionen wie Teil D I.

Der **Teil D III** umfasst die Auswertungen nach der NUTS III-Gebieten und ist ausschließlich in digitaler Form erhältlich.

Die textlichen Erläuterungen beschränken sich auf die Umschreibung der im Bericht angewandten betriebswirtschaftlichen Begriffe sowie auf Hinweise bestimmter Ergebnistendenzen oder Gesetzmäßigkeiten. Insgesamt wurden für das Jahr 2014 die Buchabschlüsse von 2.183 land- und forstwirtschaftlichen Familienbetrieben nach betriebswirtschaftlichen Gesichtspunkten ausgewertet. Die Kennzeichnung der Betriebsformen und die Anzahl der Betriebe in der Grundgesamtheit der einzelnen Schichten sind in den beigefügten Tabellen dargestellt.

| Grundgesamtheit des Auswahlrahmens (Anzahl der Betriebe) | | | | | | Tabelle B2 |
|--|---------------|---------------|---------------|---------------|---------------|---------------|
| Größenklassen in 1.000 Euro nach Gesamt-Standardoutput | | | | | | |
| | 8 - < 15 | 15 - < 30 | 30 - < 50 | 50 - < 100 | 100 - < 350 | Summe |
| Grundgesamtheit auf Basis der Agrarstrukturerhebung 2013 (Anzahl der Betriebe) | | | | | | |
| Marktfruchtbetriebe | 3.166 | 3.705 | 2.827 | 2.893 | 1.884 | 14.475 |
| Dauerkulturbetriebe | 1.698 | 1.512 | 1.265 | 1.681 | 1.533 | 7.689 |
| Futterbaubetriebe | 9.276 | 12.331 | 10.729 | 12.138 | 4.042 | 48.516 |
| Veredelungsbetriebe | 106 | 214 | 362 | 1.110 | 3.324 | 5.116 |
| Landw. Gemischtbetriebe | 1.437 | 1.772 | 1.566 | 2.429 | 2.340 | 9.545 |
| Forstbetriebe | 5.019 | 3.879 | 1.793 | 1.290 | 378 | 12.359 |
| Österreich | 20.702 | 23.413 | 18.542 | 21.542 | 13.501 | 97.700 |
| Stichprobe auf Basis der Agrarstrukturerhebung 2013 (Anzahl der Betriebe im Jahr 2014) | | | | | | |
| Marktfruchtbetriebe | 21 | 49 | 60 | 106 | 79 | 315 |
| Dauerkulturbetriebe | 9 | 19 | 30 | 54 | 60 | 172 |
| Futterbaubetriebe | 48 | 129 | 213 | 436 | 209 | 1.035 |
| Veredelungsbetriebe | 1 | 2 | 9 | 31 | 132 | 175 |
| Landw. Gemischtbetriebe | 16 | 43 | 53 | 98 | 105 | 315 |
| Forstbetriebe | 22 | 49 | 39 | 48 | 13 | 171 |
| Österreich | 117 | 291 | 404 | 773 | 598 | 2.183 |

C. Erläuterungen zu den ausgewerteten Positionen

Nachfolgend werden die im Kapitel D angeführten Daten, Kennzahlen und Ergebnisse ausführlich beschrieben. Die einzelnen Auswertungspositionen werden entsprechend ihrer Spaltennummer dargestellt. Spalten, die durch ihre Bezeichnung selbsterklärend sind, werden nicht erläutert.

Die Definitionen der Kennzahlen finden sich auch im Grünen Bericht. Weiters können die Kennzahlen von der Webseite www.gruenerbericht.at unter der Downloadkategorie „Sonstiges“, Broschüre „Einkommensermittlung“ heruntergeladen werden.

1. Allgemeines (Spalte 1 bis 15)

Die Repräsentanz der Ergebnisse lässt sich anhand des Verhältnisses der Anzahl der Erhebungsbetriebe (Spalten 1 und 2) zur Anzahl der Betriebe in der Grundgesamtheit ablesen.

Der **Gesamteinheitswert** in Euro je Betrieb (Spalte 4) beinhaltet neben den Gesamteinheitswerten der Landwirtschaft, der Forstwirtschaft, des Weinbaues und der Almen auch eventuelle Zuschläge, etwa für verstärkte Tierhaltung, Gemüsebau u.a.m. Die Einheitswerte von verpachteten und gepachteten Flächen sind ebenfalls berücksichtigt.

Der **landwirtschaftliche bzw. forstwirtschaftliche Hektarsatz** (Spalte 5 und 6) errechnet sich aus den Einheitswertbescheiden der Betriebe, indem die Einzelkomponenten auf die entsprechenden Flächen umgelegt werden. Er ist der zahlenmäßige Ausdruck der Grundstücksbonitierung und soll zur Kennzeichnung der natürlichen Ertragsfähigkeit dienen.

Der **Standardoutput (SO)** eines (pflanzlichen oder tierischen) landwirtschaftlichen Erzeugnisses ist der Geldwert der landwirtschaftlichen Bruttoerzeugung zu Ab-Hof-Preisen:

- einschließlich Verkäufe, interne Verwendung, Eigenverbrauch und Bestandsveränderungen.
- einschließlich des Wertes der Haupterzeugnisse als auch etwaiger Nebenerzeugnisse. Das Haupterzeugnis ist normalerweise das Erzeugnis mit dem höchsten Wert; die übrigen Erzeugnisse werden als Nebenerzeugnisse behandelt.
- ohne Direktzahlungen, Umsatzsteuer und produktspezifische Steuern.

Bei der Berechnung des SO werden keine Direktzahlungen (gekoppelte, entkoppelte oder sonstige Zahlungen) berücksichtigt. Die Basis zur Einteilung der Betriebe nach Betriebsformen stellt die Richtlinie RI/CC 1500 Rev.3 (9. Oktober 2009) dar, welche vom Gemeinschaftsausschuss des Informationsnetzes landwirtschaftlicher Buchführungen erstellt wurde.

Die **reduzierte landwirtschaftlich genutzte Fläche** (RLF; Spalte 11) errechnet sich ab 2014 nach dem Bewertungsgesetz aus den normalertragsfähigen Flächen (Ackerland, Hausgärten, Obstanlagen, Weingärten, Reb- und Baumschulen, Forstbaumschulen, mehrmähdigen Wiesen, Kulturweiden), den mit

Die Positionen im Kapitel D sind wie folgt gegliedert:

1. Allgemeines
2. Struktur der Erhebungsbetriebe
3. Vermögensverhältnisse
4. Geldflussrechnung
5. Erfolgsrechnung – Erträge
6. Erfolgsrechnung – Aufwand
7. Einkommensberechnung
8. Gliederung des Verbrauchs
9. Kennzahlen

Reduktionsfaktoren umgerechneten extensiven Dauergrünlandflächen (einmähdige Wiesen, Hutweiden, Streuwiesen, Almen und Bergmähder). Die Reduktion für extensive Dauergrünlandflächen (Spalte 18) beträgt:

Die reduzierte landwirtschaftlich genutzte Fläche (RLF; Spalte 11) errechnet sich ab 2014 nach dem Bewertungsgesetz aus den normalertragsfähigen Flächen (Ackerland, Hausgärten, Obstanlagen, Weingärten, Reb- und Baumschulen, Forstbaumschulen, mehrmähdigen Wiesen, Kulturweiden), den mit Reduktionsfaktoren umgerechneten extensiven Dauergrünlandflächen (einmähdige Wiesen, Hutweiden, Streuwiesen, Almen und Bergmähder). Die Reduktion für extensive Dauergrünlandflächen (Spalte 18) beträgt:

Einmähdige Wiesen: generell auf die Hälfte.
Hutweiden und Streuwiesen: generell auf ein Drittel.
Almen und Bergmähder: generell auf ein Fünftel.

Die **Kulturfläche** (KF; Spalte 12) umfasst die Summe aus allen landwirtschaftlich und forstwirtschaftlich genutzten Flächen (inklusive zugepachteter, exklusive verpachteter Flächen). Die sonstigen Flächen werden nicht in die Kulturfläche einbezogen.

Die **forstwirtschaftlich genutzte Fläche** (FF; Spalte 13) umfasst die Summe aus Waldflächen und Forstgärten. Energieholz- und Christbaumflächen zählen im Gegensatz zur Agrarstrukturerhebung nicht dazu.

Die **landwirtschaftlich genutzte Fläche** (LF; Spalte 14) ist die Summe aus Ackerland (Spalte 15; einschließlich Bracheflächen), intensivem Grünland (Spalte 16 – intensiv genutzte normalertragsfähige Flächen wie mehrmähdige Wiesen und Kulturweiden) sowie extensivem Grünland (Spalte 17 – extensiv genutzte minderertragsfähige Flächen wie einmähdige Wiesen, Hutweiden, Streuwiesen, Almen und Bergmähder) und Hausgärten, Obstanlagen (Spalte 19), Weingärten (Spalte 20), Reb- und Baumschulen, Forstbaumschulen, Energieholzflächen und Christbaumflächen.

Die **zugepachtete LF**, welche in der LF gesamt enthalten ist, wird separat dargestellt (Spalte 25 und 26).

2. Struktur der Erhebungsbetriebe

2.1 Bodennutzung (Spalte 30 - 80)

Das **Kulturarten- und Anbauverhältnis** (Flächenausstattung je Betrieb; Spalte 30 bis 80) dient nur noch indirekt zur Charakterisierung der einzelnen Betriebsformen. Je nach Betriebsform und regionaler Lage erweist sich die Verteilung der Flächen auf die einzelnen Kulturarten (Acker, Wiese, Weide, Almen, Gartenland, Weingärten und Wald) und auch die Verteilung des Ackerlandes auf die einzelnen Feldfruchtarten (Getreide, Hülsen-, Ölfrüchte, Handelsgewächse, Hackfrüchte, Feldgemüse, Feldfutter und sonstiges) als sehr unterschiedlich.

Das **Kulturartenverhältnis** ist von den natürlichen Produktionsvoraussetzungen des jeweiligen Standortes der Betriebe abhängig, variiert aber insbesondere im Bereich einer bestimmten Betriebsgröße nur in verhältnismäßig engen Grenzen und übt demnach bestimmenden Einfluss auf die gesamte Betriebsorganisation aus. Aufgrund dieser Gegebenheiten finden sich die größten Ackerlandanteile in den Marktfruchtbetrieben mit hohen Getreide-, Hackfrucht-, Eiweißpflanzen- und Ölsaatenanteilen und den Veredelungsbetrieben, die geringsten in den forstlich ausgerichteten Betrieben. In diesen und besonders in den Futterbaubetrieben tritt hingegen deutlich die Grünlandnutzung in den Vordergrund. Was den Wald betrifft, so liegt der Schwerpunkt bei den Forstbetrieben. Die Dauerkulturbetriebe sind hingegen durch hohe Anteile an Wein bzw. Obstflächen charakterisiert.

Die Verteilung des Ackerlandes auf die Feldfrüchte (**Anbauverhältnis**) ist weitgehend standortgebunden, doch ermöglichen die verschiedenen Feldfruchtarten eine größere Beweglichkeit, die nicht nur den unterschiedlichen Bedürfnissen der Betriebe

| Ernteerträge je ha Anbaufläche (in 100 kg) | Tabelle C1 | |
|--|------------------|-----------------------|
| | laut Buchführung | lt. Statistik Austria |
| Weizen | 58,5 | 59,2 |
| Roggen | 42,8 | 48,2 |
| Gerste | 63,9 | 66,7 |
| Hafer | 38,7 | 45,5 |
| Körnermais | 95,0 | 107,9 |
| Kartoffeln | 339,7 | 351,0 |
| Zuckerrüben | 863,2 | 838,7 |
| Körnererbsen | 21,7 | 25,4 |
| Ackerbohnen | 24,7 | 28,0 |
| Sojabohnen | 25,3 | 27,0 |
| Raps | 37,2 | 37,6 |
| Sonnenblumen | 25,2 | 28,1 |
| Weinernte je ha ertragsfähigen Weinlandes (hl) | 45,0 | 44,6 |

entspricht, sondern auch den agrarpolitischen Vorgaben und den danach ausgerichteten Förderungen Rechnung trägt.

2.2 Naturalerträge (Spalte 100 bis 145)

Die Naturalerträge je Anbaufläche (Spalte 100 bis 145) bzw. je Auswertungseinheit lassen gute Vergleiche innerhalb des Auswertungssamples zu bzw. Vergleiche mit anderen Statistiken, z.B. jene der Statistik Austria:

Dieser Tabellenteil lässt erkennen, in welchen Gruppen insbesondere im Bereich der Größenklassenauswertungen bestimmte Produktionsbereiche ertragreich sind oder nur mehr aus Tradition oder zur Selbstversorgung aufrechterhalten werden.

2.3 Preise der verkauften Produkte (Spalte 150 bis 170)

Es werden die **Durchschnittspreise** (Spalte 150 bis 170) für einige wichtige Produkte (insbesondere Feldfrüchte) dargestellt. Dieser Tabellenteil zeigt die Preiskomponente, die im Zusammenhang mit der Mengenkomponeute wesentlich den Ertrag beeinflusst. Auch hier sind Vergleiche mit der Agrarpreisstatistik der Statistik Austria angebracht.

| Preise 2014 in Euro pro 100 kg (exkl. USt.) | Tabelle C2 | |
|---|------------------|-----------------------|
| | laut Buchführung | lt. Statistik Austria |
| Weichweizen | 164,80 | - |
| Mahlweizen | - | 134,76 |
| Qualitätsweizen | - | 163,69 |
| Hartweizen | 262,10 | 266,86 |
| Roggen | 153,70 | - |
| Mahlroggen | - | 37,50 |
| Futterroggen | - | 104,41 |
| Gerste | 153,50 | - |
| Futtergerste | - | 111,12 |
| Braugerste | - | 163,06 |
| Hafer | 165,20 | 111,12 |
| Körnermais | 143,80 | 160,98 |
| Kartoffeln | 164,00 | - |
| Spätkartoffeln | - | 122,49 |
| Speiseindustriekartoffeln | - | 108,26 |
| Zuckerrübe | 27,90 | 23,18 |
| Weintrauben | 65,80 | - |
| Weintrauben, gem. Satz weiß | - | 55,31 |
| Weintrauben, gem. Satz rot | - | 27,57 |
| Milch in Euro (ohne Superabgabe) | 40,26 | 39,55 |



Diese Tabelle verdeutlicht, dass in den Betrieben, die freiwillig Bücher führen, häufig höhere Preise feststellbar sind, da diese Betriebe offensichtlich mehr Engagement zeigen.

2.4 Viehbestand je Betrieb (Spalte 200 bis 240)

Die **Höhe des Viehbestandes** (Spalte 200 bis 240) wird nicht nur vom Futterbauanteil an der landwirtschaftlichen Nutzfläche und der Ertragsgüte der Futterflächen bestimmt, sondern auch vom Anteil des Zukaufsfutters am Gesamtfuttermittelverbrauch. Ein Maßstab für die Größe des Viehbestandes sind die in einem Betrieb gehaltenen Großvieheinheiten (GVE). Diese werden errechnet, indem sämtliche Vieharten und Alterskategorien entsprechend ihrem Lebendgewicht auf GVE umgerechnet werden, wobei eine GVE dem Lebendgewicht einer Kuh entspricht. Der Umrechnungsschlüssel von Stück auf Großvieheinheiten wird in den Buchführungsbetrieben wie folgt gehandhabt:

Der **Viehbesatz** (Spalte 210 bis 227) richtet sich vorwiegend nach den natürlichen Produktionsvoraussetzungen und ist je nach Betriebsform sehr unterschiedlich. Die niedrigste Besatzdichte ist in ackerbaubetonten Betriebsformen anzutreffen, wogegen die Betriebe in den grünlandstärkeren Lagen zumeist einen entsprechend höheren Viehbesatz aufweisen. Während in den Veredelungsbetrieben die Schweinehaltung überwiegt, liegt in den Futterbaubetrieben das Schwergewicht auf der Rinderhaltung.

Die **Kuhbesatzziffern** (Spalte 211) der verschiedenen Betriebsformen vermögen die regional und strukturell unterschiedliche Bedeutung für die Milchproduktion aufzuzeigen. Die höchsten Besatzzahlen weisen die Grünlandtypen und die Bergbauernbetriebe aus. Für diese Betriebskategorien stellen die laufenden Milcheinnahmen einen wesentlichen Einkommensfaktor dar. Bei der betriebswirtschaftlich orientierten Betrachtungsweise ist die **Herdenstruktur der Rinderhaltung** (Spalte 211 bis 216) von Interesse. Hierüber vermag z.B. das Verhältnis Jungvieh zu Gesamtvieh das Überwiegen des männlichen bzw. weiblichen Anteils am Jungviehbesatz grob zu orientieren und einen Hinweis auf die jeweilige Organisationsform der Rinderhaltung zu geben. Die Produktionsrichtung Aufzucht kennzeichnet besonders die Betriebe der alpinen Lagen.

Die Naturalaufzeichnungen geben Aufschluss darüber, in welchem Ausmaß die in den Buchführungsbetrieben vorhandenen Kuhbestände entweder im Wege eigener Nachzucht oder durch Zukauf ergänzt werden. Die aufgezeichneten Naturaldaten lassen erkennen, dass die Kuhbestände überwiegend aus der eigenen Nachzucht aufgefüllt werden.

Für die betriebswirtschaftliche Beurteilung kommt den sogenannten Futterflächenrelationen, dargestellt als reduzierte **Gesamtfutterfläche** (Spalte 240) großes Gewicht zu.

Diese setzt sich aus den reduzierten Dauergrünlandflächen, Feldfutterbauflächen, sonstigen Hackfruchtflächen und Zwischenfruchtflächen zusammen. Es zeigt sich, dass die den Betrieben verfügbaren Futterflächen je nach Betriebsform und Produktionslage verschiedenen Umfang in Anspruch nehmen. Je nährstoffreicher und ertragsgünstiger die Futterflächen sind, aber auch je stärker Rohfutter durch andere Futtermittel ergänzt oder gar ersetzt wird, desto weniger Rohfutterfläche und somit Gesamtfutterfläche muss von den Betrieben bereitgestellt werden.

Neben der Rinderhaltung ist innerhalb der tierischen Produktion die Schweinehaltung am bedeutendsten, die sich neben den landwirtschaftlichen Gemischtbetrieben und Marktfruchtbetrieben vor allem in den Veredelungsbetrieben konzentriert.

| Viehbestand Umrechnungsschlüssel | Tabelle C3 |
|----------------------------------|------------|
| Rinder | GVE |
| Zuchtstiere | 1,00 |
| Milchkühe | 1,00 |
| Mutterkühe | 1,00 |
| Jungvieh, über 2 Jahre | 1,00 |
| 1 - 2 Jahre | 0,70 |
| 1/4 - 1 Jahr | 0,40 |
| Kälber | 0,15 |
| Pferde | |
| Pferde | 1,00 |
| Schafe / Ziegen | |
| Schafe / Ziegen über 1 Jahr | 0,15 |
| Schafe / Ziegen unter 1 Jahr | 0,05 |
| Schweine | |
| Eber | 0,30 |
| Zuchtsauen | 0,30 |
| Jungzuchten | 0,30 |
| Mastschweine / Läufer | 0,15 |
| Ferkel | 0,02 |
| Geflügel | |
| Legehennen | 0,004 |
| Masthühner | 0,002 |
| Küken | 0,002 |
| Sonstige Geflügel | 0,004 |

2.5 Arbeitskräfte, Arbeitstage und motorische Ausstattung (Spalte 250 bis 291)

Die **menschlichen Arbeitskräfte** (Spalte 250 bis 273) werden entsprechend ihrem tatsächlich geleisteten Arbeitseinsatz auf Arbeitskrafteinheiten (AK) umgerechnet, wobei die Bezugsgrundlage für die Errechnung einer AK die Betätigung bei nicht geminderter Erwerbsfähigkeit an mindestens 270 Arbeitstagen zu 8 Stunden im Jahr bildet. Eine Person wird auch bei mehr als 270 Arbeitstagen nur als 1,0 AK gerechnet. Bei Arbeitskräften, welche nicht voll leistungsfähig sind, erfolgt eine Reduktion.

Bei mindestens 270 Arbeitstagen gilt in Abhängigkeit vom Alter der Arbeitskräfte folgender Reduktionsfaktor:

- bis 15 Jahre: 0,0 AK
- 15 bis 18 Jahre: 0,7 AK
- 18 bis 65 Jahre: 1,0 AK
- 65 bis 70 Jahre: 0,7 AK
- ab 70 Jahre: 0,3 AK

Eine Reduktion erfolgt nicht für den (die) Betriebsleiter(in). Eine geminderte Erwerbsfähigkeit wird entsprechend der eingeschränkten Leistungsfähigkeit individuell berücksichtigt.

Bei weniger als 270 Arbeitstagen werden die AK den Arbeitstagen entsprechend berechnet. Bei der Errechnung der Arbeitskraft wird außer den laufenden Arbeiten im Betrieb auch die Arbeitsleistung für den landwirtschaftlichen Nebenbetrieb und die Gästebeherbergung einbezogen.

Die betrieblichen Arbeitskräfte (bAK; Spalte 250, 251 und 255) umfassen die entlohnten und nicht entlohnten Arbeitskräfte im land- und forstwirtschaftlichen Betrieb. Die nicht entlohnten Arbeitskräfte sind überwiegend Angehörige des Unternehmerhaushalts. Diese werden als wirtschaftliche Einheit gewertet. Für diese Einheit werden das Erwerbseinkommen, die Sozialtransfers und das Gesamteinkommen ausgewiesen.

Die **nicht entlohnten Arbeitskräfte** (nAK; Spalte 253, 260 bis 263) errechnen sich aus den Arbeitszeiten der nicht entlohnten Arbeitskräfte, die im land- und forstwirtschaftlichen Betrieb geleistet werden.

Der Begriff **AK-U** (AK insgesamt des Unternehmerhaushalts; Spalte 265) umfasst jene AK, die von Personen des Unternehmerhaushalts zur Erwirtschaftung des Erwerbseinkommens

| Gliederung der Betriebsinhaberfamilie | | | | | Tabelle C4 |
|---------------------------------------|---|----------------------------------|----------------------------------|------------------|------------|
| Betriebsgruppen | Anzahl Fam. Angehörige / Haushalt insgesamt | davon männlich (ohne Ausgedinge) | davon weiblich (ohne Ausgedinge) | davon Ausgedinge | |
| Marktfruchtbetriebe | 4,37 | 2,78 | 1,59 | 0,69 | |
| Dauerkulturbetriebe | 4,57 | 2,87 | 1,70 | 0,78 | |
| Futterbaubetriebe | 5,50 | 3,44 | 2,06 | 1,12 | |
| Veredelungsbetriebe | 37,50 | 35,49 | 2,01 | 1,15 | |
| Landw. Gemischtbetriebe | 5,34 | 3,38 | 1,96 | 1,03 | |
| Forstbetriebe | 5,18 | 3,23 | 1,95 | 0,90 | |
| Alle Betriebe 2014 | 5,20 | 3,26 | 1,94 | 0,99 | |
| Alle Betriebe 2013 | 5,29 | 3,32 | 1,97 | 0,99 | |
| Ausgewählte regionale Gruppierungen | | | | | |
| Hochalpengebiet | 5,54 | 3,23 | 2,31 | 0,97 | |
| Voralpengebiet | 5,74 | 3,72 | 2,02 | 1,26 | |
| Alpenostrand | 5,47 | 3,48 | 1,99 | 1,11 | |
| Wald- und Mühlviertel | 4,91 | 3,20 | 1,71 | 0,98 | |
| Kärntner Becken | 5,88 | 3,59 | 2,29 | 1,01 | |
| Alpenvorland | 5,19 | 3,33 | 1,86 | 1,13 | |
| Sö. Flach- und Hügelland | 5,28 | 3,43 | 1,85 | 0,95 | |
| Nö. Flach- und Hügelland | 4,25 | 2,61 | 1,64 | 0,62 | |
| Bergbauern | | | | | |
| Nichtbergbauernbetriebe | 4,88 | 3,08 | 1,80 | 0,86 | |
| Alle Bergbauernbetriebe | 5,49 | 3,43 | 2,06 | 1,11 | |
| BHK-Gr. 1 | 5,36 | 3,39 | 1,97 | 1,11 | |
| BHK-Gr. 2 | 5,39 | 3,38 | 2,01 | 1,07 | |
| BHK-Gr. 3 | 6,02 | 3,75 | 2,27 | 1,34 | |
| BHK-Gr. 4 | 5,48 | 3,27 | 2,21 | 0,89 | |



eingesetzt werden. Sie errechnen sich aus den nicht entlohnenden und außerbetrieblichen Arbeitszeiten von Personen des Unternehmerhaushalts. Die Beschäftigung einer Person in und außerhalb der Land- und Forstwirtschaft kann maximal eine AK ergeben. Diese Kennzahl wird zur Berechnung des Erwerbseinkommens je AK herangezogen.

Der Arbeitskräftebesatz ist von mehreren Faktoren abhängig. Insbesondere beeinflussen ihn die Betriebsgröße, die Mechanisierungsmöglichkeiten sowie die Intensität der Bodenutzung und Tierhaltung. Daneben wirken sich auch die innere und äußere Verkehrslage und nicht zuletzt die sozioökonomischen Verhältnisse aus. Demgemäß sind die niedrigsten Besatzgrößendurchschnitte in den Marktfruchtbetrieben und den Nichtbergbauernbetrieben (da besser mechanisierbar) zu finden. Hohe Arbeitskräftezahlen finden sich in den Dauerkulturbetrieben (handarbeitsintensive Betriebe) und in den Bergbauernbetrieben.

Die **Arbeitstage im Betrieb** (Spalte 270 bis 273) und deren Aufgliederung zeigt deutlich die Arbeitsschwerpunkte. Sind in den acker- und grünlandbetonten Betrieben die Arbeitstage in der Landwirtschaft deutlich im Übergewicht, so zeigen die

waldstarken Betriebe wesentlich größere Anteile für die Arbeit im Forst.

Hinsichtlich der **Haushaltsstruktur** (Spalte 275 bis 285) des bäuerlichen Unternehmenshaushalts ist neben dem arbeitswirtschaftlichen Standpunkt das Verhältnis von Verbrauchern zu Arbeitskräften von Interesse. Allgemein kann festgehalten werden, dass die bäuerlichen Unternehmenshaushalte der vor- und hochalpinen Zonen (Bergbauern) sowie deren Randgebiete zu den größten und kinderreichsten, jene der Flach- und Hügellagen (Marktfrucht- und Dauerkulturbetriebe) zu den kleinsten und kinderärmsten zählen.

Wesentliche Bedeutung kommt in den Betrieben zur Erledigung der notwendigen Arbeit der **Ausstattung mit Traktoren** (Spalte 290 und 291) zu. Dabei sind die Marktfruchtbetriebe am besten ausgestattet. In den gut mechanisierbaren Lagen steigt die Ergänzung der menschlichen Arbeitskraft durch Motorkraft mit zunehmender Gesamtbetriebsfläche an, während in den von Natur aus ungünstigen Produktionslagen schon die Geländeverhältnisse eine so starke Differenzierung des Mechanisierungsgrades nicht ermöglichen.

3. Vermögensverhältnisse (Spalte 300 bis 391)

Für die Vermögensverhältnisse (Spalte 300 bis 341) der land- und forstwirtschaftlichen Betriebe ist nicht allein der Wert des im Rahmen der Produktion eingesetzten Aktivvermögens, bestehend aus Anlage-, Tier- und Umlaufvermögen, von Interesse, sondern z.B. auch der Anteil und die Zusammensetzung des buchmäßig festgestellten Schuldenstandes (Fremdvermögen). Beide Komponenten werden im Tabellenanhang zur Darstellung gebracht.

Unter der betrieblichen Aktiva (Spalte 340) versteht man alle Sachwerte, die dem Betrieb dienen (Summe aus Anlage-, Tier- und Umlaufvermögen des land- und forstwirtschaftlichen Betriebes). Die Finanzierung der Aktiva erfolgt über das Fremdkapital (Spalte 350) und das Eigenkapital (Spalte 390). Die Sachwerte, die in der Buchführung am Beginn und am Schluss der Wirtschaftsperiode inventarmäßig zu verzeichnen sind, nennt man Buchwerte. Da der Buchführung vornehmlich die Aufgabe zukommt, die Kostengebarung der Betriebe festzuhalten, sind die Buchwerte aus den Anschaffungswerten bzw. Herstellungskosten errechnete Zeitwerte; das Inventar wird zu Nettowerten (ohne Mehrwertsteuer) bewertet. Nur bei Grund und Boden (Spalte 300) sowie bei stehendem Holz (Spalte 311) sind es abgeleitete Ertragswerte. Festzuhalten ist, dass der Bodenwert der zugepachteten Flächen nicht im Wert für Grund und Boden enthalten ist. Zuzufolge der hohen Inventargüterpreise einerseits

und der niedrigen Produktionspreisindizes andererseits decken sich diese Buchwerte heute in vielen Fällen nicht mit den tatsächlich erzielbaren Verkehrswerten oder den Ertragswerten. Die Bewertung der Erzeugungsvorräte (Spalte 325) erfolgt mit loco-Hofpreisen, welche ca. 10 bis 20% unter den Erzeugerpreisen liegen. Bei Wein wird in der Regel mit zwei Drittel des Preises des abgelaufenen Jahres bewertet.

Innerhalb des zu Zeitwerten bemessenen Gesamtbetriebsvermögens treten vor allem die baulichen Anlagen (Spalte 302 Wirtschaftsgebäude) und das Maschinen- und Gerätekapital (Spalte 315) hervor. Beträchtliches Anteilsgewicht erlangen darüber hinaus noch das Bodenkapital (Spalte 300) und der Wert der Pflanzenbestände (Spalte 310). Je nach Lage, Betriebsform und insbesondere nach Betriebsgröße unterliegt die Höhe und die Zusammensetzung des Betriebsvermögens sehr beachtlichen Differenzierungen. So treten bei forststarken Betrieben die Werte für das stehende Holz in den Vordergrund; bei den größeren Marktfruchtbetrieben hingegen steigt der Wert für Grund und Boden. Bei den Dauerkulturbetrieben schlagen die oftmals beträchtlichen Werte der Pflanzenbestände (Obstbäume oder Weinkulturen) zu Buche. Bei letzteren erlangen auch die Vorräte an Wein beachtliche Größenordnungen. Diese Beispiele vermögen aufzuzeigen, dass bei der Beurteilung der ausgewiesenen durchschnittlichen Kapitalswerte

stets die Wirtschaftsform und differenzierte Lage des Betriebes berücksichtigt werden müssen.

Von Interesse ist auch die Vermögensänderung vom Beginn zum Ende des Jahres (Spalte 342 und 343). Diese Daten lassen Schlüsse auf die Entwicklung der Aktiven zu.

Das Besatzvermögen (Spalte 341) errechnet sich, in dem vom Betriebsvermögen die Werte für Boden, Rechte und stehendes Holz abgezogen werden; es stellt einen objektiven Maßstab für das eingesetzte Kapital dar.

Beim Fremdkapital (Spalte 350 bis 385) sind nicht nur die absolute Höhe und dessen Anteil am Aktivkapital, sondern auch die

Aufgliederung nach normalverzinslichen und zinsverbilligten Krediten sowie nach deren Laufzeit von Interesse. In der Spalte „Laufende Verbindlichkeiten“ (Spalte 375) sind Lieferantenverbindlichkeiten, Schulden bei Lagerhäusern und Absatzgenossenschaften, beim Finanzamt, Wechsel und Schecks sowie sonstige laufende Schulden enthalten.

Von besonderer Bedeutung ist der Verschuldungsgrad (Spalte 382) als Anteil des Fremdkapitals am Betriebsvermögen und dessen Veränderung (Spalte 385). Diese Positionen zeigen, dass die bäuerlichen Betriebe in Österreich mit einem durchaus als gut zu bezeichnenden Eigenkapitalvolumen (Spalte 391) ausgestattet sind.

| Entwicklung des Betriebsvermögens je Betrieb (Bundesmittel 2014) | | | | | | | Tabelle C5 |
|--|---------------------------------------|--------------|---------------|---------------|---------------------------------------|-------------|--------------------------------------|
| Aktiva | Betriebsvermögen am Beginn des Jahres | | Zugang | Abgang | Betriebsvermögen am Schluß des Jahres | | Veränderung Beginn/Schluß des Jahres |
| | Euro | % | | | Euro | Euro | |
| Grund und Boden (inkl. Rechte) | 19.273 | 37,5 | 101 | 34 | 19.339 | 4,8 | +0,3 |
| Wirtschaftsgebäude | 142.541 | 35,7 | 7.319 | 6.438 | 143.422 | 35,5 | +0,6 |
| Maschinen und Geräte | 68.476 | 17,1 | 10.091 | 9.335 | 69.231 | 17,1 | +1,1 |
| Pflanzenbestände | 64.306 | 16,1 | 619 | 226 | 64.699 | 16,0 | +0,6 |
| Vieh | 16.699 | 4,2 | 1.001 | 843 | 16.857 | 4,2 | +0,9 |
| Erzeugungsvorräte | 7.187 | 1,8 | 901 | 923 | 7.165 | 1,8 | -0,3 |
| Zukaufsvorräte | 2.741 | 0,7 | 474 | 707 | 2.508 | 0,6 | -8,5 |
| Landw. Nebenbetrieb u. Gästebeh. | 8.952 | 2,2 | 414 | 360 | 9.005 | 2,2 | +0,6 |
| Immaterielle Rechte | 189 | 0,0 | 56 | 132 | 113 | 0,0 | -40,2 |
| Geld und Bankguthaben | 69.418 | 17,4 | 15.339 | 13.269 | 71.488 | 17,7 | +3,0 |
| Betriebsvermögen insgesamt | 399.782 | 133,0 | 36.314 | 32.269 | 403.828 | 99,9 | +1,0 |

4. Geldflussrechnung (Spalte 400 bis 495)

Dieser Tabellenteil zeigt, dass die Betriebe nicht nur aus der Land- und Forstwirtschaft finanzielle Mittel beziehen, sondern auch andere Einkunftsarten von Bedeutung sind, und zwar außerlandwirtschaftlicher Erwerb und der Sozialtransfer (Familienbeihilfe, Renten usw.). In den bergbäuerlichen Lagen und in Gebieten mit ungünstiger Betriebsstruktur verlieren die Umsätze aus Land- und Forstwirtschaft an Bedeutung.

In der **Einnahmenezusammensetzung** kommen die Merkmale des Standortes zum Ausdruck. Die Einnahmen aus der Bodennutzung erreichen nur in den Dauerkultur- und Marktfruchtbetrieben namhafte Beträge. Während bei den Futterbau- und Veredelungsbetrieben die Erlöse aus dem tierischen Betriebszweig überwiegen, kommt bei den Forstbetrieben den Einnahmen aus dem Holzverkauf die größte Bedeutung zu.

Innerhalb der **Ausgaben** haben die sogenannten Sachausgaben das weitaus schwerste Gewicht, aber auch für Investitionen werden jährlich beachtliche Geldmittel verwendet.

Nach Regionen betrachtet ergeben sich sowohl in der absoluten Höhe als auch in struktureller Hinsicht hierbei deutliche Unterschiede. In allen Betriebsformen unterliegt die vorgenommene Gliederung der Ausgaben weitgehend dem Einfluss der lagebedingten Produktionsvoraussetzungen. Die Struktur der Gesamtausgaben zeigt von Betriebstyp zu Betriebstyp ebenfalls große Unterschiede. Im Großen und Ganzen sind die Ausgaben für Saatgut und Sämereien sowie für Dünge- und Pflanzenschutzmittel besonders in den Dauerkultur- und Marktfruchtbetrieben höher als etwa in den extensiven Futterbau- und forstbetonten Betrieben. Bei diesen treten dafür wieder die Tierhaltungspositionen stärker hervor, wie z.B. die Zukäufe an Futter- und Streumitteln oder an Vieh.

Die Gliederung der **Geldausgaben** nach Empfängergruppen veranschaulicht die wirtschaftliche Verflechtung der land- und forstwirtschaftlichen Betriebe mit anderen Volkswirtschaftszweigen sehr gut. Der weitaus größte Teil der jährlich getätigten Geldausgaben fließt der Industrie und dem Gewerbe zu.

| Gliederung der Geldausgaben je Betrieb nach Empfängergruppen | | | | Tabelle C6 |
|--|---------------|---------------|--------------|------------|
| Empfängergruppen | 2013 | 2014 | | Index 2014 |
| | EURO | EURO | % | 2013=100 |
| Gehalts- und Lohnempfänger | 1.238 | 1.327 | 1,7 | 107 |
| Saatgut und Pflanzenmaterial | 1.772 | 1.831 | 2,4 | 103 |
| Tierzukäufe | 4.127 | 4.111 | 37,5 | 100 |
| Grundankauf u.a. | 2.778 | 3.087 | 4,1 | 111 |
| Pachte und Gebäudemieten | 1.886 | 1.972 | 2,6 | 105 |
| Landwirtschaftsanteil | 10.563 | 11.000 | 46,6 | 104 |
| Verköstigungszukäufe | 94 | 88 | 0,1 | 93 |
| Futtermittel | 8.937 | 8.107 | 10,6 | 91 |
| Düngemittel | 1.869 | 1.761 | 2,3 | 94 |
| Viersch. Kosten d. Bodennutzung u. Tierhaltung | 3.762 | 3.775 | 5,0 | 100 |
| Licht- und Krafstrom | 1.076 | 1.042 | 1,4 | 97 |
| Brennstoffe | 144 | 133 | 0,2 | 93 |
| Treibstoffe | 3.871 | 3.914 | 5,1 | 101 |
| Maschinen und Geräteerhaltung | 2.853 | 2.920 | 3,8 | 102 |
| Erhaltung baulicher Anlagen | 677 | 693 | 0,9 | 102 |
| Maschinen- und Geräteinvestitionen | 13.195 | 10.098 | 13,3 | 77 |
| Gebäude- u. Meliorationsinvestitionen | 8.188 | 6.698 | 8,8 | 82 |
| Industrie- und Gewerbeanteil | 44.665 | 39.230 | 51,5 | 88 |
| Aufwandswirksame Mehrwertsteuer | 8.168 | 8.269 | 10,9 | 101 |
| Sonstige Steuern | 722 | 735 | 1,0 | 102 |
| Sozialversicherung für Fremdlöhne (DG-Anteil) | 239 | 270 | 0,4 | 113 |
| Sachversicherung | 2.603 | 2.681 | 3,5 | 103 |
| Anteil des Staates und der Versicherungsanstalten | 11.732 | 11.956 | 15,8 | 102 |
| Zinsen | 1.016 | 1.067 | 1,4 | 105 |
| Sonstige Ausgaben (inkl. NB+FV) | 11.254 | 11.554 | 15,2 | 103 |
| Verschiedene Anteile | 12.270 | 12.621 | 16,6 | 103 |
| Ausgaben insgesamt | 80.468 | 76.134 | 132,2 | 95 |

5. Erfolgsrechnung - Erträge (Spalte 500 bis 595)

Alle baren und unbaren Leistungen des land- und forstwirtschaftlichen Betriebes, einschließlich der betrieblichen öffentlichen Gelder, des landwirtschaftlichen Nebenerwerbs und des Urlaub am Bauernhof, gleichgültig ob sie zum Verkauf oder zum Verbrauch bestimmt sind, ergeben den **Ertrag**.

Ausdrücklich ist darauf hinzuweisen, dass im Ertrag insgesamt die internen Erträge (selbsterzeugtes Saatgut, selbsterzeugte und im eigenen Betrieb eingesetzte Futtermittel und Holz für betriebliche Zwecke) nicht enthalten sind, wohl aber in den Einzelpositionen.

Im Ertrag sind folgende Positionen enthalten:

- Erlöse aus dem Verkauf der Wirtschaftserzeugnisse und Dienstleistungen (inkl. landw. Nebenbetrieb und Urlaub am Bauernhof);

- Geldwert der
 - Lieferungen und Leistungen des Betriebes an den Haushalt der Unternehmerfamilie,
 - Naturlieferungen an die familienfremden Arbeitskräfte, an das Ausgedinge sowie an allenfalls angeschlossene Gewerbebetriebe,
 - Lieferungen und Leistungen des Betriebes für betriebliche Anlagen (z.B. eigenes Holz für Neubauten); die Zu- bzw. Abnahme von Erzeugungsvorräten und Bestandsveränderungen von Vieh; der mit der Betriebsführung im Zusammenhang stehende Geldtransfer der öffentlichen Hand an die Betriebe.

Die für die österreichische Landwirtschaft wirksamen natürlichen Produktionsvoraussetzungen kommen in der Struktur des Ertrags zum Ausdruck.

| Ertrag je ha RLF, ausgedrückt in Naturalien | | | | | Tabelle C7 |
|---|-----------------------|--|-------------|---|------------|
| Betriebsgruppen | Ertrag in € je ha RLF | Berechnet zu Preisen des jeweiligen Jahres*) | | | |
| | | Weichweizen in kg | Milch in kg | Mastschweine Stk. à 100 kg Lebendgewicht | |
| Marktfruchtbetriebe | 2.298 | 15.226 | 5.188 | 12,8 | |
| Dauerkulturbetriebe | 8.516 | 56.424 | 19.226 | 47,5 | |
| Futterbaubetriebe | 4.047 | 26.812 | 9.136 | 22,6 | |
| Veredelungsbetriebe | 7.808 | 51.735 | 17.628 | 43,6 | |
| Landw. Gemischtbetriebe | 3.879 | 25.698 | 8.756 | 21,6 | |
| Forstbetriebe | 3.821 | 25.318 | 8.627 | 21,3 | |
| Alle Betriebe 2013 | 3.939 | 26.097 | 8.892 | 22,0 | |
| Alle Betriebe 2012 | 3.939 | 16.670 | 10.359 | 20,6 | |
| Alle Betriebe 2011 | 3.939 | 22.377 | 9.920 | 23,1 | |
| Ausgewählte regionale Gruppierungen | | | | | |
| Hochalpengebiet | 4.053 | 26.857 | 9.151 | 22,6 | |
| Voralpengebiet | 3.804 | 25.201 | 8.587 | 21,2 | |
| Alpenostrand | 4.276 | 28.332 | 9.654 | 23,9 | |
| Wald- und Mühlviertel | 3.620 | 23.987 | 8.173 | 20,2 | |
| Kärntner Becken | 4.257 | 28.208 | 9.611 | 23,8 | |
| Alpenvorland | 4.633 | 30.697 | 10.459 | 25,9 | |
| Südöstliches Flach- und Hügelland | 5.120 | 33.926 | 11.560 | 28,6 | |
| Nordöstliches Flach- und Hügelland | 2.891 | 19.153 | 6.526 | 16,1 | |
| Nichtbergbauern und Bergbauern | | | | | |
| Nichtbergbauernbetriebe | 3.913 | 25.928 | 8.834 | 21,8 | |
| Alle Bergbauernbetriebe | 3.972 | 26.320 | 8.968 | 22,2 | |
| BHK-Gr. 1 | 4.022 | 26.645 | 9.079 | 22,4 | |
| BHK-Gr. 2 | 4.055 | 26.868 | 9.155 | 22,6 | |
| BHK-Gr. 3 | 3.682 | 24.395 | 8.312 | 20,5 | |
| BHK-Gr. 4 | 3.940 | 26.102 | 8.894 | 22,0 | |
| *) Produktpreise des jeweiligen Jahres | | | | | |
| | 2014 | 2013 | 2012 | 2011 | |
| Weichweizen in Euro je 1.000 kg | 150,93 | 236,29 | 176,02 | 206,15 | |
| Milch [4,1% Fett; 3,3% EW] in Euro je 100 l | 44,30 | 38,02 | 39,70 | 33,98 | |
| Mastschweine in Euro je kg | 1,79 | 1,92 | 1,70 | 1,55 | |



Im **Durchschnitt aller Betriebe 2014** entfallen etwa 19% des gesamten von den Buchführungsbetrieben erzielten Ertrages auf jenen aus der Bodennutzung, 38% auf den aus der Tierhaltung, 18% auf die öffentlichen Gelder sowie 8% auf die erhaltene Umsatzsteuer und 7% auf den Ertrag aus der Forstwirtschaft (Rest: 10% sonstige Erträge). In dieser Ertragszusammensetzung kommt die Bedeutung der auf Grünland bewirtschaftenden Betriebe zum Ausdruck. Je nach Standort und Betriebsgröße weichen die einzelnen Ertragsquoten teilweise sehr stark voneinander ab.

Diese Gegebenheiten sind aus den in den Tabellenteilen enthaltenen Zahlenunterlagen ersichtlich. Es zeigt sich, dass die Dauerkulturbetriebe eine gänzlich andere Ertragsstruktur aufweisen als die Betriebe mit hohem Forstanteil. Ebenso entspricht es einer betriebswirtschaftlichen Gesetzmäßigkeit, dass die kleineren Betriebe ertragsintensiver sind als die größeren. Allerdings sind diese Unterschiede in den intensiver bewirtschafteten Betriebsformen nicht so ausgeprägt wie in den zwangsläufig extensiv wirtschaftenden Betriebsformen. Darüber hinaus ist festzustellen, dass die Tierhaltungserträge mit fallender Betriebsgröße an Gewicht gewinnen und die Ertragsquoten der Bodennutzung zurücktreten.

Die einzelnen **Betriebsformen** zeigen eine sehr unterschiedliche Zusammensetzung der Erträge. Neben den jeweiligen Absatz- und Preisverhältnissen spielen die natürlichen Produktionsvoraussetzungen eine wesentliche Rolle. Darüber hinaus sind die von Jahr zu Jahr sehr wechselhaften Witterungsbedingungen innerhalb der einzelnen Produktionslagen und die grundsätzliche Produktionsrichtung der Betriebe von großem

| Ertrag in Euro je betrieblicher Arbeitskraft (bAK) | | | Tabelle C8 |
|---|--------------------------|--------------------------|------------------|
| Größenstufe in Euro GSO | Marktfrucht- betriebe | Veredelungs- betriebe | Alle Betriebe |
| 8.000 - 15.000 | 55.759 | 9.844 | 34.311 |
| 15.000 - 30.000 | 78.455 | 164.873 | 46.159 |
| 30.000 - 50.000 | 91.470 | 81.788 | 57.442 |
| 50.000 - 100.000 | 123.540 | 97.736 | 76.327 |
| 100.000 - 350.000 | 140.927 | 161.928 | 38 |
| Summe | 107.777 | 144.022 | 71.496 |

Einfluss. Für das Niveau und die Struktur des Ertrages ist noch die individuellen Betriebsführung und -organisation von großer Bedeutung. Bezieht man den Ertrag auf die im land- und forstwirtschaftlichen Betrieb vollbeschäftigte Arbeitskraft, so erhält man die Arbeitsproduktivität.

Die höchste **Ertragsschöpfung je Arbeitskraft** findet sich jeweils in den Veredelungs- und Marktfruchtbetrieben. Die niedrigsten Werte sind hingegen in den Futterbau- und forstbetonten Betriebsformen festzustellen. Betrachtet man die Abstufungen nach Größenklassen, so fällt auf, dass meist mit dem Wachsen der Betriebe als Folge der effizienteren Arbeitsabläufe ein deutlicher Anstieg der Arbeitsproduktivität zu verzeichnen ist. Werden die Erträge auf das Hektar RLF umgerechnet und mit Hilfe der jeweiligen Jahresdurchschnittspreise in Naturalmengen ausgedrückt, so erhält man Kaufkraftvergleiche, die auf die jährliche Veränderung der Erzeugerpreise hinweisen.

6. Erfolgsrechnung Aufwand (Spalte 600 bis 695)

Der **Aufwand** setzt sich aus folgenden Komponenten zusammen:

- Kosten für familienfremde Arbeitskräfte (Barlohn, Sozialversicherung, Verpflegung und Deputate);
- Sonstige Ausgaben für den sachlichen Betriebsaufwand (Saatgut, Düngemittel, Futtermittel, Treibstoffe, Reparaturkosten, Schadenversicherungen, Betriebssteuern u.a.m.; inkl. Ausgaben für landw. Nebenbetrieb und Urlaub am Bauernhof);
- Schuldzinsen, Pachtzinsen und Ausgedingelasten;
- Mehr- oder Minderwerte an Zukaufsvorräten und wertmäßige Absetzung für Abnutzung (AfA,);
- Viehzukäufe: Beim Zuchtvieh, das sind Zuchtstiere, Milch- und Mutterkühe, männliche Rinder über 12 Monate, weibliche Kälber und Jungrinder, Eber, Zuchtsauen und Jungzuchten, Legehennen, Pferde, weibliche Zuchtschafe

und -ziegen, werden die Minderwerte (Differenz zwischen Kauf- und Bestandswert) aufwandswirksam, beim Nutzvieh, das sind männliche Rinder unter 12 Monate, Mastschweine, Läufer, Ferkel, Masthühner, Masthühnerkücken, sonstige Schafe und Ziegen werden die gesamten Zukaufsausgaben aufwandswirksam.

Die Höhe des Aufwandes je Betrieb ist nicht nur von der flächenmäßigen Größe des Betriebes, sondern auch von der Intensität der Bewirtschaftung abhängig.

Berechnet man den Aufwand je ha RLF und wird dieser mit Hilfe der jeweiligen Jahresdurchschnittspreise in naturale Aufwandswerte übergeführt, so erhält man Kaufkraftvergleiche. Auf Grund der Diskrepanz zwischen den Einnahmen- und Ausgabenpreisindizes ist längerfristig eine Verschlechterung der Kaufkraftrelationen zu verzeichnen.

Was die Struktur des Aufwandes betrifft, so ist der Bodennutzungsaufwand am höchsten in den Veredelungs- und Marktfruchtbetrieben, während er in den mehr auf Futterbau bzw. Forstwirtschaft ausgerichteten Betrieben schon sehr in den Hintergrund tritt. Für die Tierhaltung wenden vor allem die Veredelungsbetriebe beträchtliche Geldmittel auf.

Die Energieaufwendungen sind besonders in den Marktfrucht- und Veredelungsbetrieben hoch. Die Abschreibungen spielen vor allem bei stark mechanisierten sowie bei Betrieben mit hohen Investitionen in Wirtschaftsgebäude eine große Rolle.

| Aufwand je ha RLF, ausgedrückt in Naturalien | | | | | Tabelle C9 |
|---|-------------------|--|-------------|---|------------|
| Betriebsformen | Aufwand je ha RLF | Berechnet zu Preisen des jeweiligen Jahres*) | | | |
| | | Weichweizen in kg | Milch in kg | Mastschweine Stk. à 100 kg Lebendgewicht | |
| Marktfruchtbetriebe | 1.664 | 11.025 | 3.757 | 9,3 | |
| Dauerkulturbetriebe | 6.936 | 45.956 | 15.659 | 38,7 | |
| Futterbaubetriebe | 2.959 | 19.602 | 38 | 16,5 | |
| Veredelungsbetriebe | 6.351 | 42.077 | 14.337 | 35,4 | |
| Landw. Gemischtbetriebe | 3.085 | 20.441 | 6.965 | 17,2 | |
| Forstbetriebe | 2.684 | 17.784 | 6.060 | 15,0 | |
| Alle Betriebe 2013 | 2.963 | 19.635 | 6.690 | 16,5 | |
| Alle Betriebe 2012 | 2.960 | 12.527 | 6.682 | 16,5 | |
| Ausgewählte regionale Gruppierungen | | | | | |
| Hochalpengebiet | 2.975 | 19.712 | 6.716 | 16,6 | |
| Voralpengebiet | 2.765 | 18.318 | 6.242 | 15,4 | |
| Alpenostrand | 3.050 | 20.205 | 6.885 | 17,0 | |
| Wald- und Mühlviertel | 2.543 | 16.851 | 5.742 | 14,2 | |
| Kärntner Becken | 3.291 | 21.805 | 7.430 | 18,4 | |
| Alpenvorland | 3.569 | 23.649 | 8.058 | 19,9 | |
| Südöstliches Flach- und Hügelland | 4.330 | 28.690 | 9.776 | 24,2 | |
| Nordöstliches Flach- und Hügelland | 2.183 | 14.461 | 4.927 | 12,2 | |
| Nichtbergbauern und Bergbauern | | | | | |
| Nichtbergbauernbetriebe | 3.026 | 20.049 | 6.831 | 16,9 | |
| Alle Bergbauernbetriebe | 2.881 | 19.091 | 6.505 | 16,1 | |
| BHK-Gr. 1 | 2.929 | 19.406 | 6.612 | 16,3 | |
| BHK-Gr. 2 | 2.897 | 19.193 | 6.540 | 16,2 | |
| BHK-Gr. 3 | 2.774 | 18.381 | 6.263 | 15,5 | |
| BHK-Gr. 4 | 2.819 | 18.676 | 6.364 | 15,7 | |
| *) Produktpreise des jeweiligen Jahres | 2014 | 2013 | 2012 | 2011 | |
| Weichweizen in Euro je 1.000 kg | 150,93 | 236,29 | 176,02 | 206,15 | |
| Milch (4,1% Fett; 3,3% EW) in Euro je 100 l | 44,30 | 38,02 | 39,70 | 33,98 | |
| Mastschweine in Euro je kg | 1,79 | 1,92 | 1,70 | 1,55 | |



7. Einkommensberechnung (Spalte 800 bis 866)

Mit Hilfe dieses Tabellenteiles lassen sich stufenweise alle wesentlichen Einkommensmaßstäbe berechnen.

Von den **Erträgen aus Bodennutzung, Tierhaltung und Forstwirtschaft** (Spalte 800; inkl. direkt zuordenbarer Förderungen) wird der „variable Aufwand“ (Spalte 801) abgezogen und ergibt eine Zwischensumme (Spalte 802). Im variablen Aufwand sind neben den direkten Kosten für Bodennutzung, Tierhaltung und Forstwirtschaft noch die Hagel-, Vieh- und Waldbrandversicherung, sowie die Energie- und Erhaltungskosten subsumiert.

Wenn diese Zwischensumme (Spalte 802) um die „Anderen Betriebserträge“ (Spalte 803) vermehrt und um die „Anderen Betriebsaufwendungen“ (Spalte 804) vermindert wird, so ergibt sich das **„Betriebseinkommen“** (Spalte 805).

In den **„Anderen Betriebserträgen“** sind die erhaltene Umsatzsteuer (Mehrwertsteuer), die nicht direkt zuordenbaren öffentlichen Gelder, Erträge aus Transport- und Maschinenleistungen, Nutzungsentschädigungen und andere betriebliche Erträge einschließlich der Erträge aus dem landwirtschaftlichen Nebenbetrieb und des Urlaub am Bauernhof enthalten. Auch die einheitliche Betriebsprämie ist darin berücksichtigt.

„Andere Betriebsaufwendungen“ setzen sich zusammen aus der AfA, der geleistete Umsatzsteuer (Vorsteuer), den Verwaltungskosten, den Versicherungsprämien (ausgenommen Hagel- und Viehversicherung), den Steuern und sonstigem betrieblichen Aufwand.

Addiert man zum Betriebseinkommen (Spalte 805) die Kapitalerträge (Spalte 806 - Ertragszinsen für betriebliche Bankguthaben, Erträge aus Beteiligungen, Pacht- und Mieteinnahmen, Versicherungs- und Nutzungsentschädigungen, außerordentliche Erträge sowie Förderungen aus Vorperioden) und subtrahiert die Spalte 807 (Fremdlohn, Pachte, Schuldzinsen und Ausgedingelasten), so erhält man die **„Einkünfte aus Land- und Forstwirtschaft“** (Spalte 810). Diese lassen sich auch als Differenz von Ertrag abzüglich Aufwand errechnen. Sie stellen das Entgelt für die im land- und forstwirtschaftlichen Betrieb geleistete Arbeit der nicht entlohnten Arbeitskräfte, für die unternehmerische Tätigkeit und für den Einsatz des Eigenkapitals dar. Durch die Einkünfte aus Land- und Forstwirtschaft sind noch die Beiträge zur gesetzlichen Sozialversicherung und die Einkommenssteuer abzudecken.

Die **öffentlichen Gelder**, die in Spalte 811 in Euro je Betrieb dargestellt sind, sind ein Teil der Einkünfte aus Land- und Forstwirtschaft und inkludieren alle aus öffentlicher Hand (EU, Bund, Länder und Gemeinden) stammenden Mittel, die mit

der Land- und Forstwirtschaft zusammenhängen. Darunter sind z.B. die einheitliche Betriebsprämie, Tierprämien, ÖPUL-Zahlungen (inkl. Bioförderung), Ausgleichszulage für benachteiligte Gebiete und auch die Zinsenzuschüsse enthalten. Förderungen, die den Privatbereich betreffen (z.B. Solarförderung für die Warmwasserbereitung des Wohnhauses), sind hier nicht berücksichtigt.

Fasst man die Einkünfte aus Land- und Forstwirtschaft (Spalte 810) und die „Einkünfte aus selbständiger und unselbständiger (außerlandwirtschaftlicher) Tätigkeit“ (Spalte 815) (Löhne, Gehälter, gewerbliche Nebenbetriebe u.ä.) zusammen, so erhält man das **„Erwerbseinkommen“** (Spalte 820). Dies ist jenes Einkommen, das der Unternehmerfamilie aufgrund ihrer Tätigkeit - sei sie nun innerhalb oder außerhalb der Land- und Forstwirtschaft - zur Verfügung steht.

Ergänzt man das Erwerbseinkommen um den **„Sozialtransfer und sonstige Einkünfte“** (Spalte 825), so erhält man das **„Gesamteinkommen“** (Spalte 830). Im „Sozialtransfer“ ist die gesamte Einkommenskomponente enthalten, die der Familie aufgrund ihrer sozialen Situation zur Verfügung steht, insbesondere Familienbeihilfen, Schulbeihilfen, Arbeitsrenten und ähnliches.

In den drei Spalten 850, 855 und 860 werden die drei wesentlichen **Einkommensmaßstäbe je Arbeitskraft** dargestellt. Es ist darauf zu achten, dass das Betriebseinkommen auf die betrieblichen Arbeitskräfte (bAK), die Einkünfte aus Land- und Forstwirtschaft auf die nicht entlohnten Arbeitskräfte (nAK) und das Erwerbseinkommen und das Gesamteinkommen auf die Arbeitskräfte der Unternehmung (AK-U) bezogen wird. Es ist zu berücksichtigen, dass ein Einkommen immer nur auf jene Arbeitskräfte bezogen wird, die dieses Einkommen erarbeiten. In den folgenden Spalten 865 und 866 wird die Eigenkapitalveränderung in Euro je Betrieb und in % des Gesamteinkommens angeführt. Diese errechnet sich aus der Differenz zwischen Gesamteinkommen und Verbrauch der Unternehmerfamilie (**=Über-/Unterdeckung des Verbrauchs**). Ohne ein Mindestmaß an Eigenkapitalzuwachs (=positive Eigenkapitalveränderung) ist ein zukunftsorientierter bzw. gesicherter Betriebsstand kaum zu erwarten, zumal schon bei der Abdeckung der Wiederbeschaffungskosten für ein zu ersetzendes Wirtschaftsgut die vom seinerzeitigen Anschaffungswert vorgenommenen Abschreibungen zufolge der in diesem Zeitraum erfolgten Teuerung nicht ausreichen. Erweiterungsinvestitionen und allfällige Erbeitzahlungen sollten ebenfalls daraus finanziert werden.

8. Gliederung des Verbrauchs (Spalte 900 bis 930)

Die Zahlungen an die **bäuerliche Pensions- und Krankenversicherung** (Spalte 900) stellen nach der Methodik des Grünen Berichtes keinen betrieblichen Aufwand dar. Der **Privatverbrauch** der bäuerlichen Familie (Spalte 905) stellt jenen geldmäßigen Wert dar, der den gesamten Lebensunterhalt (inkl. bewerteter Lieferungen aus dem eigenen Betrieb) abdeckt. Der Privatverbrauch setzt sich aus den Verpflegungskosten, dem Wohnungsmietwert und den Barausgaben zusammen. Der **Verbrauch** ermittelt sich, indem die Sozialversicherungsbeiträge und der Privatverbrauch summiert werden.

Die Spalte 910 bis 923 bilden die Struktur des Privatverbrauches ab. Dabei fallen neben den sonstigen laufenden Ausgaben

als die meist größte Position die Verköstigung (Spalte 910) und davon der Baranteil (Spalte 911) auf.

Der **Lebensunterhalt je vollverpflegter Person** stellt jenen Wert dar, den eine durch 365 Tage verpflegte Person im Haushalt benötigt. Dabei werden Kinder bis 15 Jahre nur zur Hälfte gerechnet. Vom Verbrauch unterscheidet er sich dadurch, dass hier die Wohnungskosten, die Beiträge an die bäuerliche Pensions- und Krankenversicherung sowie die privaten Versicherungen und Steuern nicht enthalten sind.

| Lebensunterhalt und Kosttage je Betrieb | | | | | Tabelle C10 |
|---|---|-----------------------------|-------------------------|-------------------------|-------------|
| Betriebsformen | Lebensunterhalt je vollverpflegter Person in Euro | Kosttage je Betrieb in Tage | Wert je Kosttag in Euro | davon Baranteil in Euro | |
| Marktfruchtbetriebe | 11.623 | 946 | 6,32 | 5,94 | |
| Dauerkulturbetriebe | 11.688 | 944 | 6,79 | 6,24 | |
| Futterbaubetriebe | 8.920 | 1.128 | 6,23 | 5,67 | |
| Veredelungsbetriebe | 10.101 | 1.105 | 6,43 | 5,94 | |
| Landw. Gemischtbetriebe | 38 | 1.093 | 6,27 | 5,65 | |
| Forstbetriebe | 10.113 | 949 | 5,85 | 5,27 | |
| Alle Betriebe 2014 | 9.726 | 1.059 | 6,25 | 5,71 | |
| Alle Betriebe 2013 | 9.459 | 1.076 | 6,17 | 5,60 | |
| Ausgewählte regionale Gruppierungen | | | | | |
| Hochalpengebiet | 8.678 | 1.139 | 5,64 | 5,13 | |
| Voralpengebiet | 9.130 | 1.131 | 6,60 | 6,17 | |
| Alpenostrand | 9.599 | 1.051 | 6,17 | 5,51 | |
| Wald- und Mühlviertel | 10.134 | 1.047 | 6,85 | 6,08 | |
| Kärntner Becken | 9.056 | 1.096 | 5,56 | 4,73 | |
| Alpenvorland | 9.995 | 1.044 | 6,39 | 6,00 | |
| Südöstliches Flach- und Hügelland | 8.635 | 1.072 | 6,25 | 5,74 | |
| Nordöstliches Flach- und Hügelland | 12.293 | 934 | 6,51 | 6,08 | |
| Nichtbergbauern und Bergbauern | | | | | |
| Nichtbergbauernbetriebe | 10.320 | 1.010 | 6,26 | 5,77 | |
| Alle Bergbauernbetriebe | 9.194 | 1.104 | 6,25 | 5,67 | |
| BHK-Gr. 1 | 9.664 | 1.086 | 6,42 | 5,89 | |
| BHK-Gr. 2 | 9.343 | 1.092 | 6,40 | 5,79 | |
| BHK-Gr. 3 | 8.634 | 1.177 | 6,29 | 5,67 | |
| BHK-Gr. 4 | 8.290 | 1.089 | 5,08 | 4,55 | |

9. Kennzahlen (Spalte 950 bis 985)

Beim **Lohnansatz für nAK** (Spalte 950) wird die Arbeitsleistung der nicht entlohnten Arbeitskräfte bewertet. Die Bewertung erfolgt in Anlehnung an die für fremde Arbeitskräfte bei gleicher Verrichtung kollektivvertragsmäßig zu veranschlagenden Löhne. Außerdem wird für die Tätigkeit des Betriebsleiters ein Zuschlag als Prozentsatz vom Gesamt-Standardoutput in Rechnung gestellt; als kalkulatorischer Arbeitgeberbeitrag wird der im jeweiligen Jahr gültige Arbeitgeberprozentsatz lt. Sozialversicherung angesetzt und im Lohnansatz eingeschlossen. Der Berechnung des Lohnansatzes werden bei Personen mit mehr als 270 Arbeitstagen pro Jahr die tatsächlich geleisteten Arbeitstage zu Grunde gelegt. Jede im Betrieb beschäftigte und nicht entlohnte Arbeitskraft wird so einzeln bewertet.

Der **Zinsansatz für das Eigenkapital** (=Aktiva minus Fremdkapital) (Spalte 955) wird mit 3,5% angesetzt und stellt jenen Betrag dar, den das eingesetzte Eigenkapital abwerfen sollte.

Die **Vermögensrente** (Spalte 960) stellt die tatsächliche Verzinsung des im Betrieb investierten Eigenkapitals dar; sie errechnet sich aus den Einkünften aus Land- und Forstwirtschaft abzüglich des Lohnansatzes für nicht entlohnte Arbeitskräfte. Dieser Wert ist im Allgemeinen negativ.

Der **Arbeitsverdienst** (Spalte 965) ergibt sich durch die Verminderung der Einkünfte aus Land- und Forstwirtschaft um den Zinsansatz für das Eigenkapital und bezieht sich ausschließlich auf die nicht entlohnten Arbeitskräfte. Im Großen und Ganzen ist der Arbeitsverdienst der nicht entlohnten Arbeitskräfte sehr bescheiden, was auf die unbefriedigende Rentabilitätslage der Betriebe zurückzuführen ist.

Das **Besatzvermögen in Euro je bAK** (Spalte 970) lässt erkennen, dass der Arbeitsplatz in der Land- und Forstwirtschaft zu

| Monatliche Bruttolohnansätze für das Jahr 2014 ¹⁾ | | | Tabelle C11 |
|---|-------|-------|-----------------|
| | 2013 | 2014 | Veränd. in % |
| Lehrlinge | 809 | 833 | 3,7 |
| Gewöhnlicher Lohn | 1.585 | 1.627 | 3,4 |
| Facharbeiterlohn | 1.791 | 1.844 | 3,3 |
| Meisterlohn | 1.925 | 1.976 | 3,4 |
| Betriebsleiterzuschlag pro Jahr und pro 100 € GSO | 14 | 14 | . |
| Gartenbauzuschlag (je 100 Ar Gartenbauzuschlag) | 23 | 23 | . |

1) für Betriebsleiter und Familienmitglieder (inkl. Sonderzahlungen)

den kapitalintensivsten gehört. Der **Rentabilitätskoeffizient** (Spalte 980) stellt das Verhältnis zwischen Ist- und Solleinkommen dar. Das Isteinkommen sind die Einkünfte aus Land- und Forstwirtschaft. Das Solleinkommen errechnet sich aus dem Lohnansatz zuzüglich dem Zinsansatz für das eingesetzte Eigenkapital (3,5%). Wenn der Rentabilitätskoeffizient den Wert 1,00 übersteigt, liegt das tatsächliche Einkommen über dem theoretischen Solleinkommen.

Die **Einkünfte aus Land- und Forstwirtschaft in Prozent des Ertrages** (Spalte 985) stellen jenen Anteil des Ertrages dar, der den nicht entlohnten Arbeitskräften als Einkünfte aus Land- und Forstwirtschaft verbleibt.



D. Tabellenteil

Teil DI

Buchführungsergebnisse landwirtschaftlicher Betriebe innerhalb der Betriebsformen, Produktionsgebiete, im Durchschnitt aller Betriebe, Bergbauern und benachteiligten Gebieten sowie Auswertungsgruppen nach Bundesländern, konventionell bzw. biologisch wirtschaftenden Betriebe und sozioökonomischer Gliederung im Jahr 2014

Ausgewertete Gruppen in Teil DI

Der erste Block der Tabellen umfasst die Betriebsformen entsprechend dem Streuungsplan nach dem Standardoutput (SO) und der Agrarstrukturerhebung (AS) 2013.

Danach folgen die Ergebnisse für alle freiwillig buchführenden Betriebe im Jahr 2014 und 2013.

Eine wichtige Gruppierung stellt nach wie vor die Einteilung nach Hauptproduktionsgebieten dar, die im zweiten Block dargestellt ist.

Für Österreich sind schließlich die Ergebnisse der Bergbauernbetriebe aufgrund ihres hohen Anteiles von Interesse. Daher werden anschließend die Nichtbergbauern- und die Bergbauernergebnisse (insgesamt und nach BHK-Punktegruppen gegliedert) angeführt.

Im nächsten Block folgt die Darstellung der Bundesländer.

Im vorletzten Block sind die Biobetriebe nach der LBG-Definition im Vergleich zu den konventionellen Betrieben ausgewiesen. Nach dieser Definition werden jene Betriebe als

Biobetriebe gezählt, die sich bereits im Vorjahr als Biobetriebe deklariert hatten. Biobetriebe im ersten Jahr werden folglich nicht in diese Auswertung einbezogen.

Der letzte Block zeigt die Sozioökonomische Gliederung nach Anteilen der verschiedenen Einkunftsarten am Gesamteinkommen. Die erste Unterscheidung teilt die Betriebe in zwei Gruppen: Betriebe mit überwiegend Einkünften aus Land- und Forstwirtschaft und Betriebe mit überwiegend außerlandwirtschaftlichen Einkommen.

Die Betriebe mit überwiegend außerlandwirtschaftlichen Einkommen werden in zwei große Gruppen unterteilt: Betriebe mit Erwerbs- und Kapitaleinkommen und Betriebe mit Sozialtransfer.

Hinweis:

Die Berechnungen der dargestellten Zahlen werden mit allen Kommastellen durchgeführt.

Durch die Formatierung der dargestellten Zahlen in den Tabellen können jedoch Rundungsdifferenzen entstehen.

Agrarstrukturerhebung 2013 und Standardoutput-Koeffizient 2010: Die Anwendung der Agrarstrukturerhebung 2013 mit dem Standardoutput-Koeffizient 2010 hat die Zuordnung der Buchführungsbetriebe zu Schichten massiv beeinflusst. Dies wurde zum einen durch Marktgegebenheiten (vergleichsweise gute Erträge und hohe Preise der Jahre 2010 bis 2012) und zum anderen durch Anpassungen an europäische Vorgaben in der Methodik zur Berechnung des Standardoutput-Koeffizienten 2010 für tierische Erzeugnisse (Berücksichtigung der Wiederbeschaffungswerte) verursacht. Die Einkommensergebnisse für das Jahr 2013 wurden neu berechnet und weichen daher von den publizierten Werten der vorjährigen Buchführungsergebnisse ab.



Anzahl, Seehöhe, Einheitswert, Standardoutput und Größe der Erhebungsbetriebe

Tabelle DI-1

| | Erhebungs- betriebe | Betriebe in Grundge- samtheit | See- höhe | Gesamt- einheits- wert | Landw. Hektar- satz | Forstw. Hektar- satz | Gesamt- Standard- Output aktuell | Gesamt- fläche | Red. landw. genutzte Fläche (RLF) | Kultur- fläche |
|--|------------------------|--|--------------|------------------------------|---------------------------|----------------------------|---|-------------------|---|-------------------|
| | Anzahl | Anzahl | Meter | Euro | Euro | Euro | Euro | ha | ha | ha |
| | 1 | 2 | 3 | 4 | 5 | 6 | 7 | 10 | 11 | 12 |
| Betriebsformen | | | | | | | | | | |
| Marktfruchtbetriebe..... | 315 | 14.475 | 319 | 47.900 | 1.116 | 172 | 50.600 | 46,87 | 41,74 | 46,43 |
| Dauerkulturbetriebe..... | 172 | 7.689 | 279 | 18.400 | 959 | 140 | 64.000 | 13,56 | 10,36 | 13,19 |
| Futterbaubetriebe..... | 1.035 | 48.516 | 686 | 12.400 | 499 | 166 | 47.600 | 41,03 | 20,95 | 39,82 |
| Veredelungsbetriebe..... | 175 | 5.116 | 396 | 32.700 | 1.052 | 204 | 146.800 | 35,90 | 28,22 | 35,31 |
| Lw. Gemischtbetriebe..... | 315 | 9.545 | 423 | 32.900 | 895 | 167 | 71.100 | 43,63 | 32,40 | 42,79 |
| Forstbetriebe..... | 171 | 12.359 | 803 | 12.400 | 371 | 155 | 28.700 | 73,20 | 15,11 | 69,06 |
| Alle Betriebe 2014..... | 2.183 | 97.700 | 573 | 21.200 | 723 | 162 | 54.400 | 43,79 | 23,96 | 42,46 |
| Alle Betriebe 2013..... | 2.208 | 97.699 | 579 | 20.900 | 722 | 162 | 53.900 | 43,70 | 23,72 | 42,18 |
| Produktionsgebiete | | | | | | | | | | |
| Hochalpengebiet..... | 304 | 18.044 | 948 | 7.200 | 298 | 131 | 34.900 | 65,58 | 17,16 | 60,65 |
| Voralpengebiet..... | 157 | 7.388 | 614 | 11.300 | 377 | 133 | 45.200 | 48,21 | 21,74 | 47,46 |
| Alpenostrand..... | 281 | 13.769 | 752 | 13.300 | 388 | 176 | 44.000 | 52,30 | 19,53 | 51,61 |
| Wald- und Mühlviertel..... | 300 | 13.045 | 610 | 14.600 | 503 | 185 | 51.200 | 34,53 | 25,01 | 34,09 |
| Kärntner Becken..... | 86 | 3.827 | 567 | 22.000 | 778 | 202 | 52.000 | 44,10 | 23,07 | 43,28 |
| Alpenvorland..... | 447 | 17.220 | 410 | 28.900 | 1.050 | 252 | 71.300 | 31,07 | 25,98 | 30,61 |
| Sö. Flach- und Hügelland..... | 243 | 10.901 | 353 | 18.500 | 822 | 148 | 64.600 | 25,68 | 17,93 | 25,32 |
| Nö. Flach- und Hügelland..... | 365 | 13.506 | 221 | 51.700 | 1.168 | 144 | 70.300 | 43,28 | 40,31 | 42,85 |
| Bergbauernbetriebe und benachteiligte Gebiete (gem R 75/268/EWG Art.3 Abs. 3-5) | | | | | | | | | | |
| Nichtbergbauernbetriebe..... | 1.162 | 46.607 | 358 | 33.200 | 1.041 | 181 | 67.400 | 37,55 | 28,52 | 36,81 |
| Alle Bergbauernbetriebe..... | 1.021 | 51.093 | 770 | 10.200 | 365 | 156 | 42.600 | 49,48 | 19,80 | 47,60 |
| davon BHKP-Gr 1..... | 355 | 16.044 | 590 | 14.300 | 548 | 164 | 48.700 | 39,68 | 21,47 | 38,97 |
| BHKP-Gr 2..... | 437 | 21.028 | 737 | 9.800 | 332 | 163 | 44.500 | 48,30 | 20,27 | 47,00 |
| BHKP-Gr 3..... | 163 | 8.640 | 959 | 7.800 | 196 | 154 | 38.000 | 67,68 | 19,62 | 64,42 |
| BHKP-Gr 4..... | 66 | 5.382 | 1.135 | 3.600 | 108 | 115 | 24.300 | 54,07 | 13,25 | 48,70 |
| Berggebiet (Abs.3)..... | 1.107 | 54.978 | 751 | 11.400 | 423 | 158 | 43.800 | 50,30 | 19,48 | 48,27 |
| Sonst. Ben. Gebiete (Abs.4)..... | 178 | 7.240 | 401 | 30.000 | 776 | 197 | 59.800 | 39,85 | 33,35 | 39,39 |
| Kleine Gebiete (Abs.5)..... | 219 | 10.615 | 399 | 14.900 | 721 | 159 | 55.500 | 23,91 | 16,67 | 23,53 |
| Bundesländer | | | | | | | | | | |
| Burgenland..... | 99 | 4.311 | 241 | 37.200 | 828 | 118 | 56.900 | 40,46 | 36,63 | 40,04 |
| Kärnten..... | 206 | 11.086 | 744 | 13.900 | 515 | 170 | 41.200 | 60,63 | 19,02 | 56,51 |
| Niederösterreich..... | 714 | 28.877 | 411 | 31.700 | 866 | 139 | 60.300 | 42,11 | 32,00 | 41,59 |
| Oberösterreich..... | 441 | 17.959 | 514 | 23.300 | 855 | 203 | 64.400 | 32,67 | 24,49 | 32,16 |
| Salzburg..... | 121 | 6.530 | 836 | 10.700 | 498 | 133 | 40.300 | 61,17 | 20,31 | 58,18 |
| Steiermark..... | 451 | 20.238 | 602 | 14.600 | 529 | 176 | 56.300 | 40,99 | 16,69 | 40,16 |
| Tirol..... | 103 | 6.540 | 988 | 5.300 | 318 | 111 | 32.900 | 48,16 | 14,24 | 45,17 |
| Vorarlberg..... | 48 | 2.159 | 707 | 9.200 | 364 | 216 | 47.000 | 39,42 | 20,55 | 38,03 |
| Vergleich von konventionell und biologisch wirtschaftenden Betrieben | | | | | | | | | | |
| Betriebe (>1/3) Forst konventionell..... | 98 | 7.560 | 724 | 11.800 | 405 | 163 | 27.000 | 69,25 | 12,27 | 64,21 |
| biologisch..... | 73 | 4.799 | 927 | 13.400 | 328 | 144 | 31.400 | 79,42 | 19,58 | 76,70 |
| Futterbaubetriebe konventionell..... | 706 | 29.729 | 644 | 13.800 | 553 | 171 | 54.000 | 39,37 | 21,48 | 38,30 |
| biologisch..... | 329 | 18.787 | 752 | 10.100 | 413 | 159 | 37.400 | 43,68 | 20,13 | 42,21 |
| Marktfruchtbetriebe konventionell..... | 261 | 11.787 | 319 | 48.000 | 1.139 | 172 | 52.500 | 45,86 | 40,87 | 45,42 |
| biologisch..... | 54 | 2.688 | 316 | 47.300 | 1.019 | 171 | 42.200 | 51,30 | 45,55 | 50,87 |
| Biobetriebe alle..... | 557 | 30.183 | 700 | 15.300 | 522 | 152 | 39.300 | 48,93 | 22,68 | 47,35 |
| konventionelle Betriebe alle..... | 1.626 | 67.517 | 517 | 23.800 | 811 | 169 | 61.200 | 41,49 | 24,53 | 40,27 |
| Sozioökonomische Gliederung | | | | | | | | | | |
| überw. Land- und Forstw. Einkünfte.... | 1.366 | 43.659 | 572 | 31.400 | 772 | 168 | 83.300 | 60,72 | 33,86 | 58,91 |
| überw. außerw. Einkommen..... | 817 | 54.041 | 574 | 12.900 | 654 | 153 | 31.100 | 30,11 | 15,96 | 29,16 |
| Erwerbs- u. Kapitaleinkommen..... | 628 | 41.372 | 590 | 12.800 | 652 | 153 | 31.500 | 29,81 | 16,15 | 29,07 |
| Sozialtransfer..... | 189 | 12.669 | 525 | 13.100 | 665 | 156 | 29.800 | 31,10 | 15,34 | 29,47 |



Flächenausstattung in Hektar je Betrieb

Tabelle DI-2

| Wald | Landwirtschaftlich genutzte Fläche (LF) | | | | | | | | zugepachtete | | Getreide | | | | |
|--|---|------------------------------|-------------------------|-------|----|------------------|---------------|-------|--------------|-------|----------------|------------------|-----------------|--------|-------------------|
| | insg. | davon | | | | | | insg. | davon | davon | | | | | |
| | | Ackerland | Grünland | | | Obst- anlagen | Wein- land | | | insg. | Acker- land | Weich- weizen | Hart- weizen | Roggen | Winter- gerste |
| 16 | intensiv | extensiv (inkl. Almen) | reduz. Grün- land | 19 | 20 | | | 25 | 26 | | | | | | |
| 13 | 14 | 15 | 16 | 17 | 18 | 19 | 20 | 25 | 26 | 30 | 31 | 32 | 33 | 34 | 35 |
| Betriebsformen | | | | | | | | | | | | | | | |
| 4,43 | 42,00 | 40,19 | 1,23 | 0,17 | - | 0,02 | 0,16 | 17,13 | 16,49 | 25,57 | 11,39 | 0,56 | 1,46 | 1,33 | 2,55 |
| 2,67 | 10,53 | 4,57 | 0,17 | 0,04 | - | 1,95 | 3,64 | 3,36 | 1,76 | 2,46 | 1,05 | 0,02 | 0,12 | 0,10 | 0,40 |
| 12,05 | 27,76 | 6,24 | 12,66 | 8,48 | - | 0,01 | - | 6,89 | 1,92 | 2,21 | 0,43 | - | 0,25 | 0,37 | 0,18 |
| 6,34 | 28,97 | 25,89 | 2,11 | 0,54 | - | 0,01 | 0,01 | 10,08 | 9,47 | 21,91 | 4,70 | 0,01 | 0,18 | 4,82 | 0,29 |
| 9,05 | 33,74 | 25,93 | 5,05 | 1,57 | - | 0,16 | 0,74 | 13,57 | 11,04 | 16,90 | 5,52 | 0,07 | 0,88 | 1,58 | 1,35 |
| 44,50 | 24,57 | 2,85 | 9,69 | 10,94 | - | - | - | 2,27 | 0,33 | 1,22 | 0,24 | - | 0,12 | 0,14 | 0,08 |
| 13,70 | 28,76 | 13,66 | 8,31 | 5,80 | - | 0,17 | 0,38 | 8,37 | 5,15 | 8,03 | 2,80 | 0,09 | 0,46 | 0,82 | 0,66 |
| 13,65 | 28,53 | 13,51 | 8,22 | 5,88 | - | 0,18 | 0,38 | 8,25 | 5,03 | 7,95 | 2,79 | 0,10 | 0,53 | 0,77 | 0,68 |
| Produktionsgebiete | | | | | | | | | | | | | | | |
| 23,63 | 37,01 | 1,13 | 10,38 | 24,88 | - | 0,01 | - | 4,99 | 0,29 | 0,12 | 0,02 | - | - | 0,01 | 0,03 |
| 22,87 | 24,58 | 1,24 | 19,38 | 3,63 | - | - | - | 5,56 | 0,42 | 0,38 | 0,10 | - | 0,04 | 0,06 | 0,02 |
| 27,38 | 24,24 | 6,64 | 11,34 | 5,42 | - | 0,11 | - | 6,05 | 2,75 | 2,48 | 0,62 | - | 0,30 | 0,28 | 0,13 |
| 8,73 | 25,37 | 15,69 | 9,20 | 0,13 | - | - | 0,02 | 7,61 | 4,35 | 7,79 | 1,37 | - | 1,67 | 0,49 | 1,12 |
| 18,99 | 24,29 | 15,61 | 6,97 | 1,45 | - | 0,03 | 0,01 | 7,63 | 4,41 | 8,78 | 0,59 | - | 0,32 | 1,25 | 0,75 |
| 4,13 | 26,48 | 17,72 | 8,02 | 0,35 | - | 0,04 | 0,01 | 8,38 | 5,12 | 11,48 | 3,85 | - | 0,09 | 2,42 | 0,04 |
| 6,95 | 18,38 | 13,41 | 3,09 | 0,11 | - | 1,14 | 0,20 | 8,08 | 6,42 | 8,62 | 1,67 | - | 0,21 | 0,65 | 0,16 |
| 2,40 | 40,45 | 36,90 | 0,55 | 0,17 | - | 0,15 | 2,58 | 17,93 | 16,68 | 23,60 | 11,79 | 0,66 | 1,04 | 1,13 | 3,10 |
| Bergbauernbetriebe und benachteiligte Gebiete (gem R 75/268/EWG Art.3 Abs. 3-5) | | | | | | | | | | | | | | | |
| 7,01 | 29,81 | 23,22 | 3,80 | 1,38 | - | 0,33 | 0,80 | 11,37 | 9,30 | 14,75 | 5,74 | 0,19 | 0,48 | 1,52 | 1,11 |
| 19,80 | 27,80 | 4,95 | 12,43 | 9,84 | - | 0,03 | 0,01 | 5,62 | 1,37 | 1,90 | 0,12 | - | 0,45 | 0,17 | 0,24 |
| 14,27 | 24,70 | 9,02 | 11,47 | 3,87 | - | 0,04 | 0,01 | 6,74 | 2,40 | 3,73 | 0,30 | - | 0,80 | 0,42 | 0,43 |
| 19,99 | 27,01 | 4,86 | 13,46 | 8,06 | - | 0,03 | - | 5,78 | 1,45 | 1,70 | 0,05 | - | 0,48 | 0,09 | 0,26 |
| 28,58 | 35,84 | 0,62 | 14,10 | 19,96 | - | 0,02 | - | 5,09 | 0,11 | 0,17 | 0,03 | - | 0,01 | 0,02 | 0,01 |
| 21,44 | 27,26 | 0,10 | 8,60 | 18,34 | - | 0,02 | - | 2,50 | - | 0,02 | - | - | - | - | - |
| 20,53 | 27,74 | 5,51 | 11,44 | 10,17 | - | 0,06 | 0,05 | 5,56 | 1,52 | 2,38 | 0,21 | - | 0,39 | 0,25 | 0,27 |
| 5,85 | 33,55 | 26,33 | 5,84 | 0,12 | - | 0,04 | 1,04 | 15,04 | 12,29 | 15,08 | 6,73 | 0,06 | 1,25 | 1,18 | 0,95 |
| 6,44 | 17,09 | 10,03 | 5,56 | 0,13 | - | 0,84 | 0,13 | 5,87 | 3,63 | 5,77 | 0,86 | - | 0,17 | 0,76 | 0,07 |
| Bundesländer | | | | | | | | | | | | | | | |
| 3,28 | 36,75 | 31,33 | 2,17 | 0,38 | - | 0,15 | 2,61 | 22,68 | 20,00 | 18,68 | 8,97 | 0,46 | 1,26 | 1,06 | 0,41 |
| 26,59 | 29,93 | 7,61 | 8,36 | 13,56 | - | 0,01 | - | 5,42 | 2,12 | 3,50 | 0,23 | - | 0,13 | 0,49 | 0,31 |
| 9,35 | 32,23 | 24,31 | 6,59 | 0,28 | - | 0,09 | 0,83 | 11,68 | 9,16 | 14,82 | 6,20 | 0,24 | 1,07 | 0,97 | 1,90 |
| 7,06 | 25,10 | 14,64 | 9,74 | 0,20 | - | - | - | 7,17 | 3,98 | 8,76 | 2,51 | - | 0,28 | 1,94 | 0,11 |
| 17,40 | 40,78 | 1,01 | 13,29 | 26,09 | - | - | - | 5,30 | 0,22 | 0,25 | 0,06 | - | - | 0,03 | 0,03 |
| 19,97 | 20,19 | 6,74 | 8,31 | 3,41 | - | 0,67 | 0,11 | 5,11 | 2,64 | 3,83 | 0,38 | - | 0,12 | 0,34 | 0,09 |
| 15,80 | 29,37 | 0,89 | 8,93 | 19,48 | - | 0,04 | - | 4,57 | 0,27 | 0,06 | 0,03 | - | - | - | 0,02 |
| 5,23 | 32,80 | 0,89 | 14,63 | 17,27 | - | - | - | 11,77 | 0,59 | 0,33 | 0,01 | - | - | - | 0,01 |
| Vergleich von konventionell und biologisch wirtschaftenden Betrieben | | | | | | | | | | | | | | | |
| 42,40 | 21,81 | 2,58 | 7,25 | 10,81 | - | - | - | 1,66 | 0,34 | 1,05 | - | - | - | - | - |
| 47,80 | 28,90 | 3,28 | 13,53 | 11,15 | - | - | - | 3,23 | 0,32 | 1,50 | - | - | - | - | - |
| 11,50 | 26,80 | 7,87 | 12,04 | 6,58 | - | 0,01 | - | 7,44 | 2,54 | 2,87 | 0,62 | - | 0,29 | 0,57 | 0,25 |
| 12,93 | 29,28 | 3,66 | 13,65 | 11,50 | - | - | - | 6,02 | 0,94 | 1,16 | 0,12 | - | 0,20 | 0,06 | 0,06 |
| 4,29 | 41,13 | 39,60 | 0,99 | 0,12 | - | 0,01 | 0,17 | 16,68 | 16,21 | 26,17 | 12,11 | 0,68 | 0,94 | 1,46 | 3,04 |
| 5,06 | 45,81 | 42,79 | 2,31 | 0,35 | - | 0,07 | 0,09 | 19,10 | 17,69 | 22,93 | 8,27 | 0,06 | 3,77 | 0,77 | 0,42 |
| 17,24 | 30,10 | 8,47 | 11,60 | 9,24 | - | 0,09 | 0,20 | 7,07 | 2,91 | 4,05 | 1,18 | 0,01 | 0,61 | 0,19 | 0,12 |
| 12,11 | 28,16 | 15,99 | 6,85 | 4,26 | - | 0,21 | 0,47 | 8,95 | 6,16 | 9,81 | 3,52 | 0,13 | 0,40 | 1,09 | 0,89 |
| Sozioökonomische Gliederung | | | | | | | | | | | | | | | |
| 18,21 | 40,70 | 20,30 | 10,88 | 8,24 | - | 0,25 | 0,47 | 12,98 | 8,26 | 12,05 | 4,40 | 0,19 | 0,56 | 1,23 | 0,91 |
| 10,05 | 19,11 | 8,30 | 6,25 | 3,83 | - | 0,11 | 0,31 | 4,64 | 2,64 | 4,78 | 1,51 | 0,01 | 0,39 | 0,48 | 0,46 |
| 9,83 | 19,24 | 8,05 | 6,72 | 3,77 | - | 0,11 | 0,29 | 4,76 | 2,56 | 4,60 | 1,44 | 0,01 | 0,39 | 0,49 | 0,36 |
| 10,78 | 18,69 | 9,14 | 4,69 | 4,06 | - | 0,14 | 0,40 | 4,25 | 2,90 | 5,39 | 1,72 | - | 0,39 | 0,47 | 0,76 |



Flächenausstattung in Hektar je Betrieb

Tabelle DI-3

| | Getreide | | | | | Körner- erbse | Acker- bohne und sonst. Hülsen- früchte | Soja | Ölraps | Öl- sonnen- blumen | Ölkürbis | Sonst. Öl- früchte |
|--|----------|----------------------------------|-----------------|-------------------------------------|------------------------------|------------------|--|------|--------|--------------------------|----------|--------------------------|
| | davon | | | | | | | | | | | |
| | Hafer | Ge- menge und Tritikale | Körner- mais | Körner- mais- silage / CCM | Sonst. Körner- früchte | | | | | | | |
| 36 | 37 | 38 | 39 | 40 | 41 | 42 | 43 | 44 | 45 | 46 | 47 | |
| Betriebsformen | | | | | | | | | | | | |
| Marktfruchtbetriebe..... | 0,49 | 0,67 | 4,93 | 0,57 | 0,80 | 0,20 | 0,53 | 1,84 | 2,11 | 0,87 | 0,92 | 0,25 |
| Dauerkulturbetriebe..... | 0,03 | 0,07 | 0,49 | 0,08 | 0,08 | 0,06 | 0,04 | 0,06 | 0,12 | 0,30 | 0,16 | 0,02 |
| Futterbaubetriebe..... | 0,12 | 0,62 | 0,14 | 0,03 | 0,04 | 0,01 | 0,04 | 0,06 | 0,08 | - | 0,02 | 0,01 |
| Veredelungsbetriebe..... | 0,39 | 0,78 | 3,42 | 6,83 | 0,32 | 0,07 | 0,20 | 0,56 | 0,96 | 0,01 | 0,40 | 0,05 |
| Lw. Gemischtbetriebe..... | 0,45 | 0,99 | 2,71 | 2,33 | 0,56 | 0,17 | 0,15 | 0,69 | 1,49 | 0,52 | 0,68 | 0,12 |
| Forstbetriebe..... | 0,12 | 0,28 | 0,17 | 0,06 | 0,02 | 0,01 | 0,01 | 0,11 | 0,02 | 0,06 | 0,06 | 0,03 |
| Alle Betriebe 2014..... | 0,21 | 0,59 | 1,30 | 0,70 | 0,22 | 0,06 | 0,13 | 0,42 | 0,56 | 0,21 | 0,26 | 0,06 |
| Alle Betriebe 2013..... | 0,17 | 0,54 | 1,22 | 0,70 | 0,21 | 0,06 | 0,09 | 0,38 | 0,60 | 0,23 | 0,21 | 0,07 |
| Produktionsgebiete | | | | | | | | | | | | |
| Hochalpengebiet..... | 0,01 | 0,03 | - | 0,01 | - | - | - | - | - | - | - | - |
| Voralpengebiet..... | 0,04 | 0,05 | - | - | 0,01 | - | 0,02 | - | - | - | - | - |
| Alpenostrand..... | 0,20 | 0,51 | 0,18 | 0,06 | 0,15 | 0,01 | 0,04 | 0,20 | 0,18 | 0,05 | 0,06 | 0,01 |
| Wald- und Mühlviertel..... | 0,66 | 1,65 | 0,17 | 0,07 | 0,28 | 0,07 | 0,15 | 0,05 | 0,75 | - | 0,19 | 0,15 |
| Kärntner Becken..... | 0,15 | 1,11 | 3,27 | 1,04 | 0,20 | 0,09 | - | 1,49 | 0,05 | 0,15 | 0,03 | - |
| Alpenvorland..... | 0,35 | 0,71 | 2,18 | 1,57 | 0,07 | 0,01 | 0,17 | 0,71 | 0,76 | 0,06 | 0,08 | 0,03 |
| Sö. Flach- und Hügelland..... | 0,07 | 0,29 | 2,15 | 2,77 | 0,32 | 0,05 | 0,15 | 0,87 | 0,21 | 0,05 | 1,24 | - |
| Nö. Flach- und Hügelland..... | 0,13 | 0,58 | 3,63 | 0,39 | 0,78 | 0,29 | 0,39 | 0,74 | 1,98 | 1,33 | 0,50 | 0,27 |
| Bergbauernbetriebe und benachteiligte Gebiete (gem R 75/268/EWG Art.3 Abs. 3-5) | | | | | | | | | | | | |
| Nichtbergbauernbetriebe..... | 0,26 | 0,63 | 2,68 | 1,44 | 0,40 | 0,11 | 0,23 | 0,85 | 1,04 | 0,43 | 0,52 | 0,10 |
| Alle Bergbauernbetriebe..... | 0,18 | 0,55 | 0,05 | 0,03 | 0,05 | 0,01 | 0,03 | 0,03 | 0,12 | 0,01 | 0,02 | 0,03 |
| davon BHKP-Gr 1..... | 0,23 | 1,10 | 0,15 | 0,07 | 0,07 | 0,02 | 0,10 | 0,08 | 0,30 | 0,04 | 0,06 | 0,07 |
| BHKP-Gr 2..... | 0,24 | 0,47 | - | - | 0,08 | 0,01 | 0,01 | - | 0,05 | - | - | 0,03 |
| BHKP-Gr 3..... | 0,01 | 0,03 | - | 0,05 | 0,02 | - | - | - | - | - | - | - |
| BHKP-Gr 4..... | 0,01 | - | - | - | - | - | - | - | - | - | - | - |
| Berggebiet (Abs.3)..... | 0,16 | 0,49 | 0,29 | 0,17 | 0,05 | 0,02 | 0,03 | 0,11 | 0,13 | 0,02 | 0,02 | 0,03 |
| Sonst. Ben. Gebiete (Abs.4)..... | 0,65 | 1,19 | 1,85 | 0,45 | 0,57 | 0,18 | 0,46 | 1,21 | 1,77 | 0,30 | 0,57 | 0,06 |
| Kleine Gebiete (Abs.5)..... | 0,05 | 0,57 | 1,27 | 1,58 | 0,31 | 0,03 | 0,06 | 0,44 | 0,05 | 0,05 | 0,59 | 0,05 |
| Bundesländer | | | | | | | | | | | | |
| Burgenland..... | 0,72 | 0,68 | 3,92 | 0,52 | 0,69 | 0,36 | 0,60 | 2,41 | 2,45 | 0,58 | 0,27 | 0,06 |
| Kärnten..... | 0,06 | 0,50 | 1,22 | 0,39 | 0,08 | 0,03 | - | 0,53 | 0,02 | 0,06 | 0,01 | - |
| Niederösterreich..... | 0,37 | 0,90 | 1,88 | 0,47 | 0,46 | 0,12 | 0,25 | 0,38 | 1,07 | 0,60 | 0,34 | 0,19 |
| Oberösterreich..... | 0,31 | 0,97 | 1,36 | 1,08 | 0,06 | 0,02 | 0,11 | 0,59 | 0,69 | - | 0,04 | 0,02 |
| Salzburg..... | 0,03 | 0,09 | - | - | - | - | - | - | - | - | - | - |
| Steiermark..... | 0,03 | 0,21 | 0,91 | 1,41 | 0,16 | 0,02 | 0,03 | 0,15 | 0,02 | 0,02 | 0,65 | - |
| Tirol..... | - | 0,01 | - | - | - | - | - | - | - | - | - | - |
| Vorarlberg..... | 0,04 | 0,06 | - | 0,19 | 0,02 | - | - | - | - | - | - | - |
| Vergleich von konventionell und biologisch wirtschaftenden Betrieben | | | | | | | | | | | | |
| Betriebe (>1/3) Forst konventionell..... | - | - | - | - | - | - | - | - | - | - | - | - |
| biologisch..... | - | - | - | - | - | - | - | - | - | - | - | - |
| Futterbaubetriebe konventionell..... | 0,12 | 0,70 | 0,22 | 0,05 | 0,01 | 0,01 | 0,02 | 0,10 | 0,12 | - | 0,04 | 0,01 |
| biologisch..... | 0,13 | 0,50 | 0,01 | - | 0,09 | - | 0,06 | - | - | - | - | 0,02 |
| Marktfruchtbetriebe konventionell..... | 0,24 | 0,30 | 5,31 | 0,71 | 0,44 | 0,10 | 0,06 | 1,70 | 2,60 | 0,99 | 0,81 | 0,11 |
| biologisch..... | 1,58 | 2,30 | 3,26 | - | 2,43 | 0,63 | 2,58 | 2,44 | - | 0,35 | 1,40 | 0,90 |
| Biobetriebe alle..... | 0,34 | 0,73 | 0,38 | 0,03 | 0,45 | 0,09 | 0,34 | 0,30 | 0,01 | 0,06 | 0,19 | 0,11 |
| konventionelle Betriebe alle..... | 0,16 | 0,52 | 1,72 | 1,00 | 0,13 | 0,05 | 0,03 | 0,47 | 0,80 | 0,28 | 0,29 | 0,04 |
| Sozioökonomische Gliederung | | | | | | | | | | | | |
| überw. Land- und Forstw. Einkünfte.... | 0,30 | 0,84 | 1,96 | 1,11 | 0,34 | 0,06 | 0,17 | 0,54 | 0,84 | 0,28 | 0,35 | 0,08 |
| überw. außerlw. Einkommen..... | 0,15 | 0,38 | 0,78 | 0,37 | 0,13 | 0,06 | 0,09 | 0,32 | 0,33 | 0,16 | 0,18 | 0,05 |
| Erwerbs- u. Kapitaleinkommen..... | 0,12 | 0,41 | 0,77 | 0,35 | 0,12 | 0,07 | 0,11 | 0,35 | 0,33 | 0,14 | 0,16 | 0,04 |
| Sozialtransfer..... | 0,23 | 0,28 | 0,81 | 0,45 | 0,18 | 0,03 | 0,04 | 0,23 | 0,33 | 0,22 | 0,24 | 0,09 |



Flächenausstattung in Hektar je Betrieb

Tabelle DI-4

| Handels- gewächse, Sämerei, Faserflachs und -hanf | Feld- gemüse inkl. Erdbeeren | Erd- äpfel | Zucker- rüben | Feldfutterbau als Hauptfrucht | | | | | | Energie- pflanzen | Brache | Sonst. Acker- fläche |
|---|---------------------------------------|---------------|------------------|-------------------------------|---|-----------------------|---------|--|-------------------------------|----------------------|--------|----------------------------|
| | | | | insges. | davon | | | | | | | |
| | | | | | Silo- und Grünmais, Getreide- silage | Klee und Klee gras | Luzerne | Wechsel- wiese, -weide, Egart | Sonst. Futter- pflanzen | | | |
| 48 | 49 | 51 | 52 | 60 | 61 | 62 | 63 | 64 | 65 | 66 | 67 | 80 |
| Betriebsformen | | | | | | | | | | | | |
| 0,35 | 0,44 | 0,95 | 2,55 | 1,82 | 0,15 | 0,47 | 0,56 | 0,25 | 0,11 | 1,19 | 1,52 | 0,08 |
| 0,05 | - | 0,02 | 0,11 | 0,33 | - | 0,03 | 0,17 | 0,13 | - | 0,05 | 0,62 | 0,11 |
| 0,02 | - | 0,03 | 0,01 | 3,60 | 1,15 | 1,13 | 0,05 | 1,12 | 0,15 | 0,02 | 0,07 | 0,05 |
| 0,03 | - | 0,05 | 0,51 | 0,62 | 0,13 | 0,21 | - | 0,28 | - | 0,20 | 0,30 | 0,08 |
| 0,10 | 0,09 | 0,46 | 0,85 | 2,79 | 0,91 | 0,76 | 0,23 | 0,73 | 0,10 | 0,55 | 0,72 | 0,09 |
| 0,05 | - | - | - | 1,14 | 0,11 | 0,34 | - | 0,69 | - | 0,02 | 0,10 | - |
| 0,09 | 0,07 | 0,20 | 0,50 | 2,53 | 0,71 | 0,76 | 0,14 | 0,78 | 0,10 | 0,26 | 0,40 | 0,06 |
| 0,08 | 0,07 | 0,20 | 0,52 | 2,54 | 0,76 | 0,76 | 0,14 | 0,77 | 0,08 | 0,31 | 0,39 | 0,05 |
| Produktionsgebiete | | | | | | | | | | | | |
| - | - | 0,03 | - | 0,96 | 0,20 | 0,07 | 0,01 | 0,68 | 0,01 | - | 0,01 | - |
| - | - | - | - | 0,78 | 0,24 | 0,21 | - | 0,32 | - | 0,10 | 0,01 | - |
| - | - | 0,01 | - | 3,35 | 0,68 | 1,03 | 0,03 | 1,49 | 0,12 | 0,07 | 0,21 | 0,02 |
| 0,19 | 0,02 | 0,48 | - | 5,36 | 1,27 | 2,14 | 0,21 | 1,31 | 0,24 | 0,55 | 0,23 | 0,09 |
| 0,10 | 0,06 | 0,12 | - | 4,33 | 1,14 | 0,62 | 0,12 | 2,11 | 0,05 | 0,37 | 0,35 | 0,01 |
| 0,07 | 0,04 | 0,07 | 0,61 | 3,21 | 1,39 | 0,96 | 0,04 | 0,51 | 0,25 | 0,28 | 0,27 | 0,10 |
| - | 0,05 | 0,03 | 0,13 | 1,43 | 0,47 | 0,50 | 0,01 | 0,40 | 0,05 | 0,40 | 0,41 | 0,08 |
| 0,33 | 0,39 | 0,82 | 2,75 | 1,56 | 0,31 | 0,36 | 0,70 | 0,18 | 0,01 | 0,43 | 1,70 | 0,13 |
| Bergbauernbetriebe und benachteiligte Gebiete (gem R 75/268/EWG Art.3 Abs. 3-5) | | | | | | | | | | | | |
| 0,13 | 0,16 | 0,30 | 1,05 | 2,56 | 0,87 | 0,64 | 0,28 | 0,58 | 0,10 | 0,43 | 0,77 | 0,10 |
| 0,04 | - | 0,12 | - | 2,51 | 0,56 | 0,86 | 0,02 | 0,96 | 0,11 | 0,10 | 0,07 | 0,02 |
| 0,07 | - | 0,14 | - | 4,13 | 1,16 | 1,54 | 0,03 | 1,16 | 0,22 | 0,25 | 0,15 | 0,03 |
| 0,05 | - | 0,19 | - | 2,75 | 0,46 | 0,88 | 0,02 | 1,29 | 0,09 | 0,03 | 0,05 | 0,01 |
| - | - | 0,01 | - | 0,43 | 0,01 | 0,07 | - | 0,35 | - | - | - | - |
| - | - | 0,01 | - | 0,05 | - | 0,03 | - | 0,01 | - | 0,02 | 0,01 | - |
| 0,04 | - | 0,12 | 0,02 | 2,46 | 0,56 | 0,73 | 0,03 | 1,02 | 0,09 | 0,13 | 0,09 | 0,01 |
| 0,15 | 0,04 | 0,13 | 0,13 | 4,61 | 1,50 | 1,45 | 0,56 | 0,60 | 0,22 | 0,48 | 1,16 | 0,20 |
| - | 0,03 | 0,04 | 0,05 | 2,42 | 0,84 | 0,77 | 0,09 | 0,64 | 0,06 | 0,20 | 0,30 | 0,07 |
| Bundesländer | | | | | | | | | | | | |
| 0,12 | 0,07 | 0,01 | 0,40 | 3,14 | 0,84 | 1,05 | 0,50 | 0,62 | 0,13 | 0,02 | 2,02 | 0,15 |
| 0,03 | 0,02 | 0,05 | - | 3,18 | 0,72 | 0,43 | 0,06 | 1,77 | 0,10 | 0,19 | 0,16 | - |
| 0,19 | 0,20 | 0,62 | 1,39 | 3,23 | 0,85 | 1,10 | 0,38 | 0,72 | 0,10 | 0,47 | 0,73 | 0,06 |
| 0,11 | 0,02 | 0,04 | 0,35 | 3,42 | 1,27 | 1,34 | 0,01 | 0,51 | 0,23 | 0,27 | 0,24 | 0,14 |
| - | - | 0,03 | - | 0,73 | 0,07 | - | - | 0,66 | - | - | - | - |
| - | 0,03 | 0,02 | 0,04 | 1,64 | 0,37 | 0,42 | - | 0,81 | 0,04 | 0,23 | 0,18 | 0,06 |
| - | - | 0,05 | - | 0,77 | 0,26 | 0,04 | 0,01 | 0,46 | - | - | - | - |
| - | - | 0,03 | - | 0,53 | 0,14 | 0,12 | - | - | 0,27 | - | - | - |
| Vergleich von konventionell und biologisch wirtschaftenden Betrieben | | | | | | | | | | | | |
| - | - | - | - | - | - | - | - | - | - | - | - | - |
| - | - | - | - | - | - | - | - | - | - | - | - | - |
| 0,02 | - | 0,03 | 0,02 | 4,44 | 1,76 | 1,24 | 0,04 | 1,19 | 0,21 | 0,04 | 0,11 | 0,05 |
| 0,03 | 0,01 | 0,03 | - | 2,27 | 0,19 | 0,95 | 0,06 | 1,01 | 0,06 | - | - | 0,06 |
| 0,05 | 0,41 | 1,07 | 3,07 | 0,64 | 0,18 | 0,06 | 0,01 | 0,17 | 0,05 | 1,23 | 1,56 | 0,07 |
| 1,62 | 0,54 | 0,41 | 0,28 | 7,00 | 0,04 | 2,24 | 2,97 | 0,62 | 0,41 | 1,04 | 1,32 | 0,14 |
| 0,19 | 0,06 | 0,10 | 0,03 | 2,67 | 0,14 | 1,07 | 0,40 | 0,90 | 0,08 | 0,11 | 0,19 | 0,06 |
| 0,04 | 0,08 | 0,25 | 0,71 | 2,47 | 0,96 | 0,62 | 0,03 | 0,72 | 0,11 | 0,32 | 0,50 | 0,06 |
| Sozioökonomische Gliederung | | | | | | | | | | | | |
| 0,16 | 0,15 | 0,38 | 0,85 | 3,68 | 1,11 | 1,04 | 0,20 | 1,11 | 0,12 | 0,37 | 0,52 | 0,08 |
| 0,03 | 0,01 | 0,06 | 0,22 | 1,61 | 0,38 | 0,53 | 0,10 | 0,51 | 0,08 | 0,15 | 0,31 | 0,04 |
| 0,02 | 0,01 | 0,06 | 0,22 | 1,61 | 0,36 | 0,51 | 0,10 | 0,53 | 0,10 | 0,18 | 0,23 | 0,04 |
| 0,04 | 0,01 | 0,08 | 0,20 | 1,60 | 0,44 | 0,57 | 0,10 | 0,44 | 0,06 | 0,11 | 0,58 | 0,04 |

Naturalerträge

Tabelle DI-5

| | Weichweizen | Hartweizen | Roggen | Wintergerste | Sommergerste | Hafer | Menggetreide und Triticale | Körnermais |
|--|-----------------------------|------------|--------|--------------|--------------|-------|----------------------------|------------|
| | in 100 kg je ha Anbaufläche | | | | | | | |
| | 100 | 101 | 102 | 103 | 104 | 105 | 106 | 107 |
| Betriebsformen | | | | | | | | |
| Marktfruchtbetriebe..... | 56,12 | 51,05 | 41,26 | 61,67 | 44,85 | 38,06 | 42,35 | 89,52 |
| Dauerkulturbetriebe..... | 45,79 | 45,10 | 28,15 | 44,90 | 36,31 | 24,01 | 33,16 | 86,67 |
| Futterbaubetriebe..... | 63,31 | - | 46,77 | 59,59 | 45,30 | 37,02 | 51,62 | 95,23 |
| Veredelungsbetriebe..... | 79,82 | 29,40 | 34,86 | 72,64 | 49,23 | 53,82 | 61,75 | 110,94 |
| Lw. Gemischtbetriebe..... | 57,09 | 37,30 | 44,73 | 62,39 | 44,01 | 35,81 | 52,75 | 99,47 |
| Forstbetriebe..... | - | - | - | - | - | - | - | - |
| Alle Betriebe 2014..... | 58,45 | 50,86 | 43,11 | 63,60 | 44,02 | 39,65 | 50,20 | 95,29 |
| Alle Betriebe 2013..... | 51,40 | 49,25 | 38,17 | 54,79 | 40,72 | 34,69 | 44,82 | 76,77 |
| Produktionsgebiete | | | | | | | | |
| Hochalpengebiet..... | 44,63 | - | - | 26,50 | 29,15 | 24,49 | 49,10 | - |
| Voralpengebiet..... | 51,86 | - | 33,27 | 58,62 | 42,70 | 48,13 | 51,86 | - |
| Alpenostrand..... | 42,84 | - | 28,39 | 45,90 | 30,42 | 26,60 | 47,57 | 94,62 |
| Wald- und Mühlviertel..... | 55,79 | - | 46,79 | 57,54 | 48,64 | 37,34 | 50,24 | 103,61 |
| Kärntner Becken..... | 63,88 | - | 52,14 | 59,21 | 49,41 | 46,39 | 58,86 | 116,16 |
| Alpenvorland..... | 78,20 | - | 60,16 | 71,72 | 42,36 | 49,18 | 56,21 | 104,16 |
| Sö. Flach- und Hügelland..... | 63,82 | - | 32,63 | 60,90 | 34,55 | 27,19 | 60,67 | 91,72 |
| Nö. Flach- und Hügelland..... | 50,76 | 50,00 | 39,80 | 53,50 | 43,47 | 32,09 | 38,73 | 84,09 |
| Bergbauernbetriebe und benachteiligte Gebiete (gem R 75/268/EWG Art.3 Abs. 3-5) | | | | | | | | |
| Nichtbergbauernbetriebe..... | 58,48 | 50,50 | 39,54 | 65,07 | 43,79 | 39,45 | 51,87 | 95,15 |
| Alle Bergbauernbetriebe..... | 56,37 | - | 45,80 | 55,91 | 46,70 | 36,48 | 48,78 | 85,53 |
| davon BHKP-Gr 1..... | 57,38 | - | 47,46 | 56,06 | 46,27 | 37,07 | 51,53 | 90,79 |
| BHKP-Gr 2..... | 51,09 | - | 43,62 | 50,08 | 45,82 | 38,38 | 45,62 | - |
| BHKP-Gr 3..... | 60,71 | - | 38,23 | 75,63 | 35,03 | 47,03 | 40,33 | - |
| BHKP-Gr 4..... | - | - | - | - | - | 17,76 | - | - |
| Berggebiet (Abs.3)..... | 64,05 | - | 45,45 | 56,37 | 46,61 | 36,25 | 50,26 | 107,63 |
| Sonst. Ben. Gebiete (Abs.4)..... | 52,85 | 37,95 | 37,88 | 56,14 | 43,81 | 33,32 | 50,88 | 86,25 |
| Kleine Gebiete (Abs.5)..... | 62,66 | - | 42,93 | 58,57 | 41,87 | 46,89 | 59,05 | 90,49 |
| Bundesländer | | | | | | | | |
| Burgenland..... | 49,53 | 47,72 | 23,46 | 48,46 | 23,88 | 25,90 | 34,10 | 72,54 |
| Kärnten..... | 59,56 | - | 48,31 | 57,55 | 44,56 | 42,23 | 55,16 | 115,20 |
| Niederösterreich..... | 54,69 | 50,65 | 44,37 | 59,18 | 45,02 | 38,06 | 47,74 | 95,28 |
| Oberösterreich..... | 80,18 | - | 53,33 | 71,59 | 44,93 | 48,29 | 54,05 | 100,03 |
| Salzburg..... | 58,72 | - | - | 38,33 | 40,73 | 40,31 | 48,24 | - |
| Steiermark..... | 62,69 | - | 41,55 | 58,44 | 37,11 | 26,90 | 62,73 | 92,39 |
| Tirol..... | 53,85 | - | - | - | 54,58 | - | 58,47 | - |
| Vorarlberg..... | 63,15 | - | - | - | 61,80 | 61,08 | 54,73 | - |
| Vergleich von konventionell und biologisch wirtschaftenden Betrieben | | | | | | | | |
| Betriebe (>1/3) Forst konventionell..... | - | - | - | - | - | - | - | - |
| biologisch..... | - | - | - | - | - | - | - | - |
| Futterbaubetriebe konventionell..... | 66,83 | - | 51,97 | 60,73 | 47,35 | 40,92 | 55,92 | 97,86 |
| biologisch..... | 39,49 | - | 31,74 | 36,05 | 38,77 | 28,47 | 41,42 | 35,98 |
| Marktfruchtbetriebe konventionell..... | 59,31 | 50,92 | 55,73 | 64,20 | 45,50 | 48,79 | 58,33 | 93,09 |
| biologisch..... | 35,37 | 35,18 | 25,11 | 39,79 | 21,96 | 31,06 | 33,07 | 64,15 |
| Biobetriebe alle..... | 35,14 | 18,80 | 27,14 | 39,13 | 29,47 | 30,19 | 38,94 | 65,24 |
| konventionelle Betriebe alle..... | 62,02 | 50,30 | 53,24 | 66,19 | 45,46 | 46,63 | 57,98 | 97,78 |
| Sozioökonomische Gliederung | | | | | | | | |
| überw. Land- und Forstw. Einkünfte.... | 59,42 | 50,92 | 41,36 | 66,15 | 43,55 | 40,56 | 51,16 | 94,93 |
| überw. außerw. Einkommen..... | 56,06 | 45,84 | 43,95 | 59,50 | 44,58 | 34,83 | 49,55 | 94,40 |
| Erwerbs- u. Kapitaleinkommen..... | 57,67 | 59,88 | 43,98 | 59,86 | 45,44 | 37,02 | 49,33 | 95,25 |
| Sozialtransfer..... | 52,29 | - | 43,85 | 55,40 | 44,82 | 33,81 | 50,98 | 92,09 |



Naturalerträge

Preise für
verkaufte Produkte

Tabelle DI-6

| Körner- erbse | Acker- bohne | Soja | Olrap- s | Sonnen- blume | Öl- kürbis Kerne | Speise Erd- äpfel | Zucker- rübe | Wein | Milch | geborene Ferkel je Zuchtsau u. Jungz. | Holz- ein- schlag | Weich- weizen | Hart- weizen | Roggen |
|--|-----------------|-------|-------------|------------------|------------------------|-------------------------|-----------------|-----------------------------|-----------------------------|--|-------------------------|------------------|-----------------|--------|
| in 100 kg je ha Anbaufläche | | | | | | | | hl je ha Wein- garten | kg je Kuh und Jahr | Stück pro Jahr | fm je Betrieb | Euro je 100 kg | | |
| 108 | 109 | 110 | 111 | 112 | 113 | 114 | 115 | 120 | 130 | 135 | 145 | 150 | 151 | 152 |
| Betriebsformen | | | | | | | | | | | | | | |
| 16,70 | 23,49 | 25,31 | 36,26 | 25,58 | 4,62 | 368,54 | 858,99 | 56,33 | - | - | 45,20 | 16,63 | 26,55 | 15,98 |
| 30,50 | 29,25 | 25,57 | 25,17 | 23,59 | 3,99 | 176,20 | 771,14 | 43,60 | - | 16,10 | 22,40 | 16,35 | 15,29 | 14,67 |
| 23,63 | 25,45 | 25,96 | 37,03 | - | 3,60 | 221,31 | 1.043,35 | - | 6.814 | 16,30 | 103,60 | 14,53 | - | 15,20 |
| 31,92 | 21,38 | 22,71 | 44,21 | 10,72 | 3,43 | 266,71 | 923,21 | 54,00 | 8.434 | 21,90 | 74,30 | 15,54 | 24,20 | 17,63 |
| 26,28 | 25,08 | 26,63 | 37,44 | 26,18 | 4,16 | 277,34 | 868,32 | 47,07 | 6.846 | 20,50 | 80,60 | 16,30 | 23,42 | 13,75 |
| - | - | - | - | - | - | - | - | - | 6.435 | - | 277,90 | - | - | - |
| 22,04 | 23,98 | 25,24 | 37,04 | 25,48 | 4,24 | 339,46 | 866,29 | 45,28 | 6.806 | 21,70 | 106,80 | 16,48 | 26,21 | 15,37 |
| 16,98 | 19,07 | 19,52 | 30,29 | 23,34 | 5,26 | 311,72 | 672,23 | 54,75 | 6.657 | 21,50 | 108,40 | 18,09 | 23,03 | 15,95 |
| Produktionsgebiete | | | | | | | | | | | | | | |
| - | - | - | - | - | - | 230,67 | - | - | 6.263 | 17,20 | 137,90 | - | - | - |
| - | 35,95 | - | - | - | - | - | - | - | 6.492 | 20,50 | 163,40 | 16,24 | - | 21,25 |
| 14,06 | 10,11 | 20,72 | 30,69 | 23,24 | 3,47 | 209,38 | - | - | 7.144 | 21,20 | 213,90 | 17,11 | - | 22,07 |
| 28,24 | 18,82 | 22,81 | 38,47 | - | 5,61 | 236,98 | - | 60,00 | 6.725 | 19,20 | 92,70 | 20,05 | - | 13,11 |
| 27,95 | - | 27,39 | 22,31 | 12,76 | 5,50 | 362,93 | - | - | 7.357 | 16,30 | 180,90 | 15,16 | - | 15,26 |
| 15,98 | 36,16 | 25,30 | 41,10 | 20,32 | 6,04 | 403,52 | 938,92 | 82,00 | 7.066 | 22,80 | 56,90 | 14,90 | - | 17,56 |
| 16,80 | 20,44 | 25,77 | 40,01 | 23,87 | 3,56 | 364,65 | 675,59 | 45,53 | 7.729 | 21,20 | 67,20 | 14,86 | - | 18,44 |
| 20,41 | 19,03 | 25,39 | 35,16 | 25,91 | 4,99 | 368,64 | 848,08 | 44,91 | 6.885 | 20,90 | 13,40 | 16,98 | 26,21 | 16,64 |
| Bergbauernbetriebe und benachteiligte Gebiete (gem R 75/268/EWG Art.3 Abs. 3-5) | | | | | | | | | | | | | | |
| 21,48 | 25,32 | 25,61 | 37,18 | 25,39 | 4,29 | 360,43 | 864,59 | 44,84 | 7.091 | 21,80 | 62,30 | 16,48 | 26,21 | 17,28 |
| 37,34 | 22,01 | 13,53 | 36,56 | 26,92 | 3,55 | 237,67 | - | - | 6.687 | 19,20 | 147,40 | 15,88 | - | 12,89 |
| 40,40 | 20,71 | 16,16 | 38,01 | 21,43 | 3,77 | 209,43 | - | 21,00 | 6.841 | 18,50 | 123,70 | 16,11 | - | 13,28 |
| 29,09 | 18,20 | - | 39,20 | - | - | 238,07 | - | - | 6.816 | 19,70 | 156,60 | 11,73 | - | 12,04 |
| - | - | - | - | - | - | 194,69 | - | - | 6.196 | 20,20 | 178,60 | - | - | - |
| - | - | - | - | - | - | 87,78 | - | - | 5.400 | 24,40 | 132,20 | - | - | - |
| 24,94 | 25,22 | 24,69 | 36,58 | 14,85 | 3,78 | 248,24 | 891,29 | 47,25 | 6.654 | 19,00 | 148,10 | 14,65 | - | 12,93 |
| 23,77 | 20,62 | 24,01 | 34,88 | 22,32 | 5,01 | 233,84 | 887,78 | 43,35 | 7.229 | 18,50 | 63,80 | 17,16 | 20,62 | 16,07 |
| 16,14 | 19,94 | 26,49 | 44,13 | 22,03 | 3,59 | 306,12 | 669,11 | 46,38 | 7.474 | 21,40 | 65,60 | 14,97 | - | 18,02 |
| Bundesländer | | | | | | | | | | | | | | |
| 8,72 | 18,03 | 23,62 | 34,60 | 21,52 | 2,89 | 53,83 | 792,10 | 40,82 | 7.562 | 18,90 | 22,10 | 15,97 | 24,68 | 19,58 |
| 28,95 | - | 27,90 | 19,25 | 11,84 | 5,70 | 322,16 | - | - | 7.252 | 16,70 | 190,20 | 15,16 | - | 15,26 |
| 24,27 | 25,07 | 24,97 | 36,57 | 26,00 | 5,29 | 343,64 | 858,43 | 47,09 | 7.041 | 21,00 | 78,20 | 17,03 | 26,61 | 14,55 |
| 41,94 | 34,50 | 25,47 | 41,65 | - | 5,54 | 233,03 | 947,40 | - | 6.732 | 23,20 | 76,30 | 14,86 | - | 17,73 |
| - | - | - | - | - | - | 237,04 | - | - | 6.332 | 11,50 | 120,50 | 20,08 | - | - |
| 16,93 | 13,38 | 27,13 | 26,18 | 24,36 | 3,62 | 346,11 | 667,95 | 45,56 | 7.007 | 21,30 | 153,40 | 15,54 | - | 19,18 |
| - | - | - | - | - | - | 241,75 | - | - | 6.131 | 14,10 | 88,90 | - | - | - |
| - | - | - | - | - | - | 160,09 | - | - | 6.642 | 14,70 | 60,50 | - | - | - |
| Vergleich von konventionell und biologisch wirtschaftenden Betrieben | | | | | | | | | | | | | | |
| - | - | - | - | - | - | - | - | - | 6.582 | 22,30 | 247,80 | - | - | - |
| - | - | - | - | - | - | - | - | - | 5.839 | 12,50 | 325,30 | - | - | - |
| 35,78 | 32,29 | 25,41 | 39,97 | - | 2,94 | 209,46 | 851,36 | - | 7.158 | 17,80 | 100,10 | 13,40 | - | 13,17 |
| - | 26,78 | - | - | - | - | 160,04 | - | - | 5.885 | 14,50 | 109,20 | 28,87 | - | 25,61 |
| 28,32 | 26,89 | 26,93 | 36,14 | 26,03 | 4,84 | 388,36 | 862,33 | 55,41 | 9.489 | 11,00 | 42,70 | 15,50 | 26,35 | 13,66 |
| 8,84 | 23,46 | 20,52 | - | 19,57 | 4,07 | 123,94 | 667,17 | 46,44 | - | 6,60 | 56,00 | 30,29 | 40,29 | 22,15 |
| 11,59 | 23,54 | 19,97 | 11,36 | 17,42 | 4,18 | 161,57 | 593,88 | 39,26 | 5.911 | 16,80 | 133,80 | 30,34 | 38,69 | 22,03 |
| 28,94 | 28,00 | 26,93 | 37,45 | 25,98 | 4,27 | 373,23 | 871,57 | 46,05 | 7.134 | 21,80 | 94,70 | 15,24 | 26,02 | 13,31 |
| Sozioökonomische Gliederung | | | | | | | | | | | | | | |
| 19,12 | 23,23 | 24,97 | 37,05 | 25,50 | 4,65 | 347,66 | 886,84 | 47,44 | 7.013 | 21,70 | 148,20 | 16,98 | 26,17 | 16,78 |
| 24,39 | 25,24 | 25,83 | 37,44 | 24,39 | 3,75 | 265,07 | 791,26 | 40,77 | 6.140 | 21,20 | 73,30 | 15,24 | 26,96 | 14,07 |
| 25,27 | 24,81 | 25,94 | 37,50 | 23,83 | 3,73 | 240,44 | 803,22 | 41,22 | 6.246 | 21,90 | 74,10 | 15,18 | 26,96 | 14,15 |
| 15,51 | 19,46 | 24,38 | 37,26 | 26,16 | 3,88 | 298,44 | 827,46 | 42,70 | 5.729 | 17,50 | 70,80 | 15,39 | - | 13,81 |



Preise für verkaufte Produkte

Tabelle DI-7

| | Wintergerste | Sommergerste | Hafer | Körnermais | Erdäpfel | | Zucker- rüben | Trauben | Wein | Milch |
|--|----------------|--------------|-------|------------|----------|--------|------------------|---------------|--------------|-------------------|
| | | | | | Speise | Stärke | | | | |
| | Euro je 100 kg | | | | | | | Euro je kg | Euro je l | Euro je 100 kg |
| | 153 | 154 | 155 | 156 | 157 | 158 | 159 | 160 | 161 | 170 |
| Betriebsformen | | | | | | | | | | |
| Marktfruchtbetriebe..... | 15,78 | 14,97 | 16,49 | 15,16 | 14,90 | 7,52 | 2,80 | 0,63 | 1,83 | 37,28 |
| Dauerkulturbetriebe..... | 14,20 | 12,39 | - | 12,34 | 34,61 | - | 2,94 | 0,67 | 2,82 | - |
| Futterbaubetriebe..... | 15,71 | 13,47 | 17,77 | 10,23 | - | 7,04 | 2,57 | - | - | 40,30 |
| Veredelungsbetriebe..... | 17,00 | 14,31 | 13,84 | 14,67 | 28,46 | 7,21 | 2,74 | - | - | 35,80 |
| Lw. Gemischtbetriebe..... | 15,40 | 15,05 | 14,93 | 12,49 | 18,32 | 6,59 | 2,78 | 0,61 | 2,10 | 39,30 |
| Forstbetriebe..... | - | - | - | - | - | - | - | - | - | 40,63 |
| Alle Betriebe 2014..... | 15,90 | 14,88 | 16,52 | 14,38 | 16,40 | 7,14 | 2,79 | 0,66 | 2,62 | 40,26 |
| Alle Betriebe 2013..... | 17,88 | 17,08 | 18,93 | 18,56 | 21,07 | 7,80 | 4,26 | 0,70 | 2,86 | 37,14 |
| Produktionsgebiete | | | | | | | | | | |
| Hochalpengebiet..... | - | - | - | - | 64,68 | - | - | - | - | 41,66 |
| Voralpengebiet..... | - | - | 24,26 | - | 86,15 | - | - | - | - | 40,92 |
| Alpenostrand..... | 15,82 | 16,70 | 19,18 | 8,87 | 45,72 | - | - | - | - | 39,05 |
| Wald- und Mühlviertel..... | 16,82 | 13,79 | 14,18 | 11,46 | 18,72 | 7,36 | - | - | - | 39,57 |
| Kärntner Becken..... | 16,09 | 18,01 | 17,83 | 11,88 | 49,02 | - | - | - | - | 38,15 |
| Alpenvorland..... | 16,22 | 18,39 | 17,42 | 13,96 | 24,46 | 7,01 | 2,75 | 0,46 | 3,81 | 40,00 |
| Sö. Flach- und Hügelland..... | 16,10 | 17,38 | 17,54 | 17,99 | 13,56 | - | 2,82 | 1,13 | 6,35 | 38,58 |
| Nö. Flach- und Hügelland..... | 15,27 | 14,92 | 19,11 | 14,55 | 12,70 | 6,68 | 2,80 | 0,63 | 2,44 | 40,34 |
| Bergbauernbetriebe und benachteiligte Gebiete (gem R 75/268/EWG Art.3 Abs. 3-5) | | | | | | | | | | |
| Nichtbergbauernbetriebe..... | 15,69 | 14,91 | 18,59 | 14,39 | 15,34 | 7,50 | 2,79 | 0,66 | 2,60 | 39,79 |
| Alle Bergbauernbetriebe..... | 19,57 | 14,63 | 13,01 | 13,81 | 26,97 | 6,90 | - | - | - | 40,42 |
| davon BHKP-Gr 1..... | 20,39 | 15,10 | 14,80 | 13,81 | 39,05 | 6,83 | - | - | - | 39,97 |
| BHKP-Gr 2..... | 12,80 | 13,04 | 11,39 | - | 17,29 | 6,94 | - | - | - | 39,98 |
| BHKP-Gr 3..... | - | - | 28,10 | - | 62,21 | - | - | - | - | 40,25 |
| BHKP-Gr 4..... | - | - | - | - | 59,42 | - | - | - | - | 44,48 |
| Berggebiet (Abs.3)..... | 17,64 | 14,85 | 13,44 | 13,83 | 29,80 | 6,85 | 2,54 | 1,42 | 6,24 | 40,49 |
| Sonst. Ben. Gebiete (Abs.4)..... | 12,92 | 13,65 | 17,85 | 11,99 | 23,00 | 15,37 | 3,33 | 0,62 | 3,00 | 40,33 |
| Kleine Gebiete (Abs.5)..... | 17,95 | 13,47 | 32,05 | 19,31 | 49,52 | - | 2,70 | 0,96 | 4,03 | 38,41 |
| Bundesländer | | | | | | | | | | |
| Burgenland..... | 12,48 | 13,87 | 16,79 | 12,83 | 23,60 | - | 3,25 | 0,63 | 2,69 | 38,87 |
| Kärnten..... | 16,09 | 18,01 | 17,83 | 11,74 | 48,88 | - | - | - | - | 38,89 |
| Niederösterreich..... | 15,97 | 14,71 | 16,02 | 13,06 | 14,17 | 7,18 | 2,77 | 0,63 | 2,42 | 39,08 |
| Oberösterreich..... | 16,46 | 18,13 | 16,06 | 17,07 | 19,48 | 5,91 | 2,82 | - | - | 39,83 |
| Salzburg..... | - | - | - | - | 75,70 | - | - | - | - | 41,07 |
| Steiermark..... | 16,87 | 18,29 | - | 23,38 | 16,43 | - | 2,83 | 1,13 | 6,34 | 39,76 |
| Tirol..... | - | - | - | - | 59,05 | - | - | - | - | 42,98 |
| Vorarlberg..... | - | - | - | - | 66,48 | - | - | - | - | 42,49 |
| Vergleich von konventionell und biologisch wirtschaftenden Betrieben | | | | | | | | | | |
| Betriebe (>1/3) Forst konventionell..... | - | - | - | - | - | - | - | - | - | 39,62 |
| biologisch..... | - | - | - | - | - | - | - | - | - | 43,91 |
| Futterbaubetriebe konventionell..... | 15,22 | 13,03 | 15,68 | 10,18 | 46,13 | 6,57 | 2,57 | - | - | 38,40 |
| biologisch..... | 19,39 | 23,33 | 21,59 | 18,78 | 56,53 | 12,86 | - | - | - | 44,66 |
| Marktfruchtbetriebe konventionell..... | 15,03 | 14,80 | 13,72 | 14,06 | 14,23 | 6,67 | 2,73 | 0,62 | 1,80 | 37,28 |
| biologisch..... | 25,99 | 26,45 | 19,20 | 26,15 | 37,90 | 14,90 | 6,88 | 0,73 | 2,01 | - |
| Biobetriebe alle..... | 25,75 | 25,89 | 19,45 | 26,13 | 35,53 | 14,49 | 6,88 | 0,66 | 2,00 | 44,64 |
| konventionelle Betriebe alle..... | 15,03 | 14,63 | 13,69 | 13,42 | 14,81 | 6,61 | 2,74 | 0,66 | 2,71 | 38,43 |
| Sozioökonomische Gliederung | | | | | | | | | | |
| überw. Land- und Forstw. Einkünfte.... | 16,17 | 15,35 | 17,36 | 16,20 | 16,54 | 7,42 | 2,80 | 0,65 | 3,10 | 40,50 |
| überw. außertw. Einkommen..... | 15,54 | 14,20 | 15,09 | 10,95 | 15,20 | 6,46 | 2,77 | 0,67 | 1,95 | 39,90 |
| Erwerbs- u. Kapitaleinkommen..... | 15,25 | 14,06 | 15,50 | 11,15 | 14,62 | 5,85 | 2,82 | 0,70 | 1,93 | 39,92 |
| Sozialtransfer..... | 16,43 | 14,39 | 14,63 | 10,40 | 19,47 | 6,97 | 2,58 | 0,59 | 2,00 | 39,82 |



Viehbestand in Stück je Betrieb "

Tabelle DI-8

| GVE | | Rinder | | | | | | | Schweine | | | Pferde und Fohlen | Schafe und Ziegen | reduz. Gesamt futter- fläche ha je Betrieb |
|--|-----------------|--------|----------------|----------------------------|---------------------------|--------------------------------------|---|-------------------------------------|----------|-----------------|-------------------|-------------------------|-------------------------|---|
| insg. | davon eigene | insg. | davon | | | | | | insg. | davon | | | | |
| | | | Milch- kühe | Mutter-, Ammen- kühe | Kälber bis 3 Monate | weibl. Rinder über 3 Monate | männl. Rinder 3 Mon. - 2 Jahre | männl. Rinder über 2 Jahre | | Zucht- sauen | Mast- schweine | | | |
| 200 | 201 | 210 | 211 | 212 | 213 | 214 | 215 | 216 | 220 | 221 | 222 | 225 | 230 | 240 |
| Betriebsformen | | | | | | | | | | | | | | |
| 0,75 | 0,71 | 0,64 | 0,02 | 0,13 | 0,04 | 0,25 | 0,19 | 0,01 | 1,22 | 0,02 | 1,11 | 0,04 | 0,25 | 3,22 |
| 0,39 | 0,39 | 0,05 | - | 0,02 | - | 0,02 | 0,01 | - | 1,89 | 0,12 | 1,33 | - | 0,57 | 0,53 |
| 25,61 | 25,10 | 33,40 | 10,69 | 3,46 | 3,16 | 11,16 | 4,74 | 0,19 | 0,90 | 0,05 | 0,61 | 0,43 | 4,95 | 18,34 |
| 49,65 | 49,32 | 0,53 | 0,02 | 0,23 | 0,06 | 0,14 | 0,08 | - | 474,87 | 47,63 | 164,52 | 0,08 | 1,00 | 2,92 |
| 19,85 | 19,57 | 15,01 | 2,32 | 2,47 | 1,33 | 3,52 | 5,24 | 0,13 | 71,46 | 4,13 | 43,15 | 0,41 | 4,15 | 8,46 |
| 11,17 | 11,07 | 14,16 | 0,98 | 5,65 | 1,60 | 3,51 | 2,09 | 0,33 | 0,76 | 0,04 | 0,46 | 0,23 | 3,51 | 13,39 |
| 18,81 | 18,49 | 19,97 | 5,67 | 2,70 | 1,91 | 6,37 | 3,17 | 0,15 | 32,71 | 2,94 | 13,46 | 0,29 | 3,44 | 12,30 |
| 18,53 | 18,21 | 19,52 | 5,56 | 2,61 | 1,85 | 6,22 | 3,15 | 0,13 | 32,56 | 2,85 | 14,40 | 0,26 | 3,53 | 11,92 |
| Produktionsgebiete | | | | | | | | | | | | | | |
| 17,24 | 16,91 | 20,95 | 6,31 | 3,45 | 2,11 | 7,64 | 1,29 | 0,15 | 1,04 | 0,07 | 0,63 | 0,48 | 4,80 | 16,97 |
| 23,10 | 22,11 | 29,86 | 8,81 | 3,83 | 2,88 | 11,28 | 2,83 | 0,23 | 0,80 | 0,02 | 0,64 | 0,39 | 2,12 | 21,28 |
| 20,97 | 20,62 | 26,38 | 6,38 | 5,41 | 2,63 | 7,92 | 3,67 | 0,37 | 4,42 | 0,33 | 1,80 | 0,33 | 4,15 | 16,15 |
| 23,10 | 22,99 | 28,96 | 8,91 | 3,19 | 2,73 | 8,56 | 5,40 | 0,17 | 12,37 | 1,41 | 5,69 | 0,22 | 6,11 | 14,74 |
| 19,41 | 19,28 | 18,70 | 4,45 | 3,55 | 1,84 | 5,24 | 3,34 | 0,28 | 37,46 | 3,21 | 18,50 | 0,19 | 4,57 | 12,20 |
| 28,63 | 28,24 | 25,40 | 7,57 | 1,93 | 2,32 | 7,81 | 5,65 | 0,12 | 101,81 | 9,54 | 37,93 | 0,24 | 2,19 | 11,42 |
| 13,56 | 13,28 | 6,36 | 1,95 | 0,76 | 0,57 | 2,04 | 1,01 | 0,03 | 69,50 | 5,00 | 35,49 | 0,21 | 3,11 | 4,62 |
| 3,79 | 3,68 | 2,55 | 0,12 | 0,19 | 0,18 | 0,35 | 1,70 | 0,01 | 21,88 | 2,36 | 6,60 | 0,16 | 0,58 | 2,24 |
| Bergbauernbetriebe und benachteiligte Gebiete (gem R 75/268/EWG Art.3 Abs. 3-5) | | | | | | | | | | | | | | |
| 16,02 | 15,78 | 12,40 | 3,49 | 1,07 | 1,12 | 3,66 | 3,00 | 0,06 | 64,19 | 5,71 | 26,38 | 0,22 | 1,31 | 6,78 |
| 21,36 | 20,97 | 26,91 | 7,65 | 4,20 | 2,64 | 8,86 | 3,32 | 0,24 | 4,01 | 0,41 | 1,67 | 0,35 | 5,37 | 17,34 |
| 23,76 | 23,39 | 30,03 | 9,55 | 3,53 | 2,86 | 9,43 | 4,46 | 0,20 | 5,91 | 0,77 | 1,68 | 0,29 | 6,90 | 16,60 |
| 22,30 | 21,81 | 28,46 | 8,30 | 4,19 | 2,74 | 9,62 | 3,35 | 0,26 | 2,58 | 0,26 | 1,24 | 0,41 | 3,70 | 18,13 |
| 19,81 | 19,43 | 23,90 | 5,31 | 5,16 | 2,48 | 8,38 | 2,26 | 0,31 | 5,79 | 0,32 | 3,52 | 0,45 | 5,69 | 19,41 |
| 13,02 | 12,95 | 16,04 | 3,15 | 4,66 | 1,78 | 4,90 | 1,44 | 0,11 | 1,10 | 0,09 | 0,37 | 0,21 | 6,83 | 13,17 |
| 20,47 | 20,11 | 24,91 | 7,18 | 3,85 | 2,43 | 8,24 | 2,99 | 0,22 | 8,64 | 0,72 | 4,20 | 0,38 | 4,44 | 16,37 |
| 18,08 | 17,98 | 21,23 | 6,70 | 1,54 | 1,99 | 6,39 | 4,50 | 0,11 | 23,83 | 2,70 | 9,24 | 0,13 | 2,28 | 10,56 |
| 17,04 | 16,58 | 14,99 | 3,81 | 1,98 | 1,35 | 4,98 | 2,74 | 0,13 | 44,59 | 3,61 | 23,30 | 0,09 | 5,25 | 8,09 |
| Bundesländer | | | | | | | | | | | | | | |
| 5,36 | 5,35 | 5,28 | 1,66 | 0,72 | 0,54 | 1,45 | 0,88 | 0,03 | 14,54 | 2,06 | 2,28 | 0,15 | 0,88 | 5,67 |
| 17,97 | 17,73 | 19,90 | 4,28 | 5,05 | 2,05 | 6,05 | 2,23 | 0,24 | 15,05 | 1,26 | 7,74 | 0,38 | 3,82 | 14,75 |
| 15,41 | 14,99 | 16,96 | 4,35 | 1,84 | 1,52 | 5,31 | 3,83 | 0,11 | 27,13 | 2,73 | 10,99 | 0,26 | 2,36 | 10,01 |
| 28,29 | 28,12 | 28,59 | 8,16 | 3,10 | 2,71 | 8,72 | 5,73 | 0,17 | 77,23 | 7,12 | 27,98 | 0,12 | 4,23 | 13,34 |
| 21,89 | 21,50 | 26,64 | 8,49 | 3,96 | 2,69 | 9,63 | 1,70 | 0,17 | 0,41 | 0,04 | 0,31 | 0,79 | 4,53 | 20,03 |
| 18,19 | 17,78 | 17,30 | 4,70 | 2,84 | 1,68 | 5,41 | 2,43 | 0,24 | 38,65 | 2,79 | 19,37 | 0,34 | 3,48 | 10,82 |
| 15,45 | 15,09 | 18,19 | 7,74 | 1,09 | 1,69 | 6,92 | 0,68 | 0,07 | 1,09 | 0,06 | 0,59 | 0,21 | 6,89 | 14,07 |
| 23,36 | 23,36 | 29,76 | 11,87 | 2,93 | 3,25 | 10,45 | 1,21 | 0,05 | 2,23 | 0,27 | 0,85 | 0,19 | 0,15 | 20,19 |
| Vergleich von konventionell und biologisch wirtschaftenden Betrieben | | | | | | | | | | | | | | |
| 8,64 | 8,54 | 10,59 | 1,29 | 3,23 | 1,09 | 3,09 | 1,64 | 0,25 | 0,97 | 0,06 | 0,58 | 0,19 | 3,50 | 10,66 |
| 15,16 | 15,07 | 19,78 | 0,48 | 9,48 | 2,41 | 4,18 | 2,77 | 0,46 | 0,48 | 0,02 | 0,28 | 0,31 | 3,55 | 17,70 |
| 28,22 | 27,68 | 37,64 | 12,73 | 2,26 | 3,43 | 12,76 | 6,29 | 0,17 | 1,22 | 0,07 | 0,81 | 0,30 | 4,27 | 18,08 |
| 21,49 | 21,01 | 26,75 | 7,46 | 5,37 | 2,74 | 8,64 | 2,31 | 0,23 | 0,39 | 0,02 | 0,30 | 0,62 | 5,99 | 18,76 |
| 0,54 | 0,49 | 0,49 | 0,03 | 0,05 | 0,03 | 0,24 | 0,14 | - | 0,91 | 0,01 | 0,81 | 0,04 | 0,09 | 1,72 |
| 1,66 | 1,66 | 1,38 | - | 0,49 | 0,13 | 0,30 | 0,42 | 0,04 | 2,58 | 0,06 | 2,42 | 0,07 | 0,95 | 9,81 |
| 17,59 | 17,24 | 21,25 | 4,87 | 5,39 | 2,24 | 6,40 | 2,11 | 0,24 | 3,97 | 0,25 | 2,41 | 0,49 | 5,11 | 16,62 |
| 19,36 | 19,05 | 19,42 | 6,02 | 1,51 | 1,77 | 6,37 | 3,64 | 0,11 | 45,58 | 4,14 | 18,40 | 0,20 | 2,68 | 10,37 |
| Sozioökonomische Gliederung | | | | | | | | | | | | | | |
| 27,77 | 27,45 | 28,37 | 9,68 | 2,56 | 2,75 | 9,22 | 3,97 | 0,19 | 57,09 | 5,46 | 21,90 | 0,36 | 3,29 | 16,58 |
| 11,58 | 11,26 | 13,20 | 2,42 | 2,83 | 1,23 | 4,08 | 2,51 | 0,13 | 13,04 | 0,91 | 6,64 | 0,23 | 3,56 | 8,84 |
| 12,30 | 11,91 | 13,96 | 2,54 | 3,06 | 1,32 | 4,46 | 2,45 | 0,13 | 14,12 | 1,04 | 7,09 | 0,25 | 3,50 | 9,33 |
| 9,22 | 9,12 | 10,64 | 2,02 | 2,06 | 0,93 | 2,81 | 2,69 | 0,13 | 9,51 | 0,46 | 5,18 | 0,15 | 3,74 | 7,26 |

1) Hier sind jende Tiere aufgezählt, die im Betrieb stehen (inkl. fremder Tiere). Nicht enthalten sind eigene Tiere die auf fremden Betrieben sind.



Arbeitskräfte

Tabelle DI-9

| | betriebliche Arbeitskräfte (bAK) je 100 ha | | davon nicht ent- lohnte Arbeitskräfte (nAK) je 100 ha RLF | betriebl. Arbeits- kräfte (bAK) je Betrieb | nAK je Betrieb | | | |
|--|---|-------|--|--|----------------|----------|------|-----------------|
| | | | | | insg. | davon | | Aus- gedinge |
| | KF | RLF | ohne Ausgedinge | männlich | | weiblich | | |
| | 250 | 251 | 252 | 255 | 260 | 261 | 262 | 263 |
| Betriebsformen | | | | | | | | |
| Marktfruchtbetriebe..... | 1,92 | 2,13 | 1,96 | 0,89 | 0,82 | 0,62 | 0,15 | 0,05 |
| Dauerkulturbetriebe..... | 13,50 | 17,18 | 12,36 | 1,78 | 1,28 | 0,81 | 0,37 | 0,10 |
| Futterbaubetriebe..... | 3,54 | 6,73 | 6,54 | 1,41 | 1,37 | 0,78 | 0,42 | 0,17 |
| Veredelungsbetriebe..... | 4,33 | 5,42 | 5,21 | 1,53 | 1,47 | 0,92 | 0,38 | 0,17 |
| Lw. Gemischtbetriebe..... | 3,34 | 4,41 | 4,10 | 1,43 | 1,33 | 0,85 | 0,34 | 0,14 |
| Forstbetriebe..... | 1,49 | 6,82 | 6,49 | 1,03 | 0,98 | 0,65 | 0,22 | 0,12 |
| Alle Betriebe 2014..... | 3,11 | 5,51 | 5,13 | 1,32 | 1,23 | 0,76 | 0,34 | 0,14 |
| Alle Betriebe 2013..... | 3,13 | 5,56 | 5,23 | 1,32 | 1,24 | 0,76 | 0,34 | 0,13 |
| Produktionsgebiete | | | | | | | | |
| Hochalpengebiet..... | 2,16 | 7,63 | 7,40 | 1,31 | 1,27 | 0,74 | 0,39 | 0,14 |
| Voralpengebiet..... | 3,06 | 6,67 | 6,35 | 1,45 | 1,38 | 0,78 | 0,42 | 0,18 |
| Alpenostrand..... | 2,62 | 6,91 | 6,55 | 1,35 | 1,28 | 0,79 | 0,34 | 0,16 |
| Wald- und Mühlviertel..... | 3,78 | 5,16 | 5,04 | 1,29 | 1,26 | 0,77 | 0,34 | 0,15 |
| Kärntner Becken..... | 3,12 | 5,85 | 5,50 | 1,35 | 1,27 | 0,80 | 0,32 | 0,15 |
| Alpenvorland..... | 4,12 | 4,85 | 4,73 | 1,26 | 1,23 | 0,72 | 0,34 | 0,17 |
| Sö. Flach- und Hügelland..... | 5,02 | 7,08 | 5,97 | 1,27 | 1,07 | 0,69 | 0,29 | 0,09 |
| Nö. Flach- und Hügelland..... | 3,22 | 3,42 | 2,88 | 1,38 | 1,16 | 0,81 | 0,28 | 0,07 |
| Bergbauernbetriebe und benachteiligte Gebiete (gem R 75/268/EWG Art.3 Abs. 3-5) | | | | | | | | |
| Nichtbergbauernbetriebe..... | 3,50 | 4,52 | 4,03 | 1,29 | 1,15 | 0,75 | 0,30 | 0,11 |
| Alle Bergbauernbetriebe..... | 2,84 | 6,82 | 6,62 | 1,35 | 1,31 | 0,77 | 0,38 | 0,17 |
| davon BHKP-Gr 1..... | 3,36 | 6,10 | 5,96 | 1,31 | 1,28 | 0,74 | 0,37 | 0,16 |
| BHKP-Gr 2..... | 2,94 | 6,81 | 6,61 | 1,38 | 1,34 | 0,78 | 0,39 | 0,17 |
| BHKP-Gr 3..... | 2,14 | 7,03 | 6,83 | 1,38 | 1,34 | 0,79 | 0,37 | 0,18 |
| BHKP-Gr 4..... | 2,59 | 9,51 | 9,28 | 1,26 | 1,23 | 0,75 | 0,34 | 0,14 |
| Berggebiet (Abs.3)..... | 2,80 | 6,93 | 6,62 | 1,35 | 1,29 | 0,76 | 0,37 | 0,15 |
| Sonst. Ben. Gebiete (Abs.4)..... | 3,33 | 3,93 | 3,66 | 1,31 | 1,22 | 0,80 | 0,31 | 0,11 |
| Kleine Gebiete (Abs.5)..... | 5,14 | 7,26 | 6,42 | 1,21 | 1,07 | 0,66 | 0,28 | 0,13 |
| Bundesländer | | | | | | | | |
| Burgenland..... | 3,27 | 3,58 | 2,92 | 1,31 | 1,07 | 0,77 | 0,27 | 0,03 |
| Kärnten..... | 2,28 | 6,78 | 6,52 | 1,29 | 1,24 | 0,78 | 0,33 | 0,13 |
| Niederösterreich..... | 3,22 | 4,19 | 3,84 | 1,34 | 1,23 | 0,79 | 0,32 | 0,12 |
| Oberösterreich..... | 3,86 | 5,06 | 4,98 | 1,24 | 1,22 | 0,74 | 0,33 | 0,15 |
| Salzburg..... | 2,54 | 7,29 | 7,09 | 1,48 | 1,44 | 0,68 | 0,49 | 0,27 |
| Steiermark..... | 3,39 | 8,15 | 7,25 | 1,36 | 1,21 | 0,74 | 0,34 | 0,14 |
| Tirol..... | 2,86 | 9,06 | 8,78 | 1,29 | 1,25 | 0,77 | 0,36 | 0,12 |
| Vorarlberg..... | 3,34 | 6,18 | 5,94 | 1,27 | 1,22 | 0,68 | 0,38 | 0,17 |
| Vergleich von konventionell und biologisch wirtschaftenden Betrieben | | | | | | | | |
| Betriebe (>1/3) Forst konventionell..... | 1,43 | 7,50 | 7,01 | 0,92 | 0,86 | 0,56 | 0,19 | 0,11 |
| biologisch..... | 1,58 | 6,18 | 6,03 | 1,21 | 1,18 | 0,79 | 0,26 | 0,12 |
| Futterbaubetriebe konventionell..... | 3,76 | 6,70 | 6,52 | 1,44 | 1,40 | 0,81 | 0,42 | 0,17 |
| biologisch..... | 3,20 | 6,71 | 6,56 | 1,35 | 1,32 | 0,74 | 0,42 | 0,16 |
| Marktfruchtbetriebe konventionell..... | 1,89 | 2,10 | 1,96 | 0,86 | 0,80 | 0,59 | 0,15 | 0,06 |
| biologisch..... | 2,08 | 2,33 | 2,02 | 1,06 | 0,92 | 0,73 | 0,15 | 0,05 |
| Biobetriebe alle..... | 2,77 | 5,78 | 5,47 | 1,31 | 1,24 | 0,75 | 0,36 | 0,14 |
| konventionelle Betriebe alle..... | 3,30 | 5,42 | 5,01 | 1,33 | 1,23 | 0,76 | 0,33 | 0,14 |
| Sozioökonomische Gliederung | | | | | | | | |
| überw. Land- und Forstw. Einkünfte.... | 2,90 | 5,05 | 4,67 | 1,71 | 1,58 | 1,01 | 0,41 | 0,16 |
| überw. außerlw. Einkommen..... | 3,46 | 6,33 | 5,95 | 1,01 | 0,95 | 0,55 | 0,28 | 0,12 |
| Erwerbs- u. Kapitaleinkommen..... | 3,30 | 5,94 | 5,70 | 0,96 | 0,92 | 0,50 | 0,28 | 0,13 |
| Sozialtransfer..... | 3,90 | 7,50 | 6,98 | 1,15 | 1,07 | 0,71 | 0,28 | 0,09 |



Motorische
Ausstattung
Tabelle DI-10

| AK-U (=nAK und aAK) je Betrieb | nicht entlohnte Arbeitstage | | | | Arbeits- tage im außer- betriebl. Erwerb je Familie | Familien- größe absolut je Betrieb | Vollver- pfligte Personen je Unter- nehmer- haushalt | Zahl der Traktoren je Betrieb | Leistung der Traktoren kW/Betrieb |
|--|-------------------------------------|---------------------|----------------------|---|--|---|---|---|---|
| | insg. (inkl. Neuan- lagen) | davon | | | | | | | |
| | | Land- wirtschaft | Forst- wirtschaft | Landw. NB, Urlaub am Bauernhof | | | | | |
| 265 | 270 | 271 | 272 | 273 | 275 | 280 | 285 | 290 | 291 |
| Betriebsformen | | | | | | | | | |
| 1,29 | 249 | 215 | 25 | 6 | 134 | 4,37 | 2,59 | 3,00 | 173 |
| 1,70 | 399 | 367 | 7 | 16 | 120 | 4,57 | 2,59 | 2,30 | 103 |
| 1,77 | 431 | 377 | 35 | 9 | 122 | 5,50 | 3,09 | 2,80 | 130 |
| 1,78 | 451 | 405 | 29 | 1 | 88 | 5,57 | 3,03 | 2,80 | 161 |
| 1,69 | 416 | 362 | 32 | 13 | 104 | 5,34 | 2,99 | 3,00 | 160 |
| 1,35 | 309 | 222 | 64 | 12 | 108 | 5,18 | 2,60 | 2,20 | 100 |
| 1,63 | 385 | 333 | 35 | 10 | 118 | 5,20 | 2,90 | 2,70 | 135 |
| 1,61 | 386 | 332 | 33 | 10 | 111 | 5,29 | 2,95 | 2,70 | 132 |
| Produktionsgebiete | | | | | | | | | |
| 1,67 | 406 | 342 | 36 | 21 | 125 | 5,54 | 3,12 | 2,20 | 96 |
| 1,72 | 436 | 357 | 55 | 10 | 105 | 5,74 | 3,10 | 2,70 | 125 |
| 1,66 | 404 | 336 | 52 | 6 | 111 | 5,47 | 2,88 | 2,50 | 118 |
| 1,66 | 385 | 330 | 42 | 3 | 115 | 4,91 | 2,87 | 3,20 | 159 |
| 1,61 | 414 | 342 | 54 | 13 | 100 | 5,88 | 3,00 | 2,60 | 133 |
| 1,68 | 383 | 344 | 25 | 4 | 133 | 5,19 | 2,86 | 3,10 | 160 |
| 1,52 | 324 | 270 | 29 | 17 | 129 | 5,28 | 2,94 | 2,60 | 125 |
| 1,52 | 358 | 340 | 8 | 5 | 103 | 4,25 | 2,56 | 2,90 | 163 |
| Bergbauernbetriebe und benachteiligte Gebiete (gem R 75/268/EWG Art.3 Abs. 3-5) | | | | | | | | | |
| 1,55 | 355 | 316 | 25 | 7 | 114 | 4,88 | 2,77 | 2,80 | 150 |
| 1,71 | 413 | 348 | 44 | 12 | 122 | 5,49 | 3,03 | 2,60 | 121 |
| 1,70 | 406 | 346 | 42 | 7 | 127 | 5,36 | 2,98 | 2,80 | 137 |
| 1,73 | 420 | 355 | 45 | 12 | 122 | 5,39 | 2,99 | 2,70 | 125 |
| 1,68 | 429 | 350 | 50 | 16 | 103 | 6,02 | 3,23 | 2,50 | 109 |
| 1,69 | 385 | 322 | 37 | 21 | 142 | 5,48 | 2,98 | 2,20 | 83 |
| 1,69 | 404 | 339 | 43 | 12 | 120 | 5,43 | 2,99 | 2,60 | 119 |
| 1,60 | 373 | 328 | 36 | 3 | 107 | 4,57 | 2,75 | 3,00 | 165 |
| 1,55 | 336 | 295 | 28 | 5 | 138 | 5,67 | 2,99 | 2,60 | 131 |
| Bundesländer | | | | | | | | | |
| 1,52 | 321 | 298 | 21 | - | 128 | 4,19 | 2,67 | 2,60 | 140 |
| 1,57 | 390 | 322 | 51 | 10 | 97 | 6,10 | 3,02 | 2,30 | 110 |
| 1,61 | 380 | 335 | 31 | 6 | 110 | 4,81 | 2,79 | 3,00 | 158 |
| 1,66 | 380 | 334 | 32 | 3 | 129 | 5,27 | 2,88 | 3,00 | 158 |
| 1,95 | 457 | 388 | 34 | 21 | 160 | 5,87 | 3,18 | 2,40 | 106 |
| 1,61 | 380 | 318 | 39 | 13 | 116 | 5,39 | 2,92 | 2,60 | 119 |
| 1,63 | 405 | 347 | 31 | 21 | 121 | 4,98 | 3,13 | 2,20 | 92 |
| 1,57 | 384 | 346 | 15 | 21 | 111 | 4,22 | 2,80 | 2,60 | 110 |
| Vergleich von konventionell und biologisch wirtschaftenden Betrieben | | | | | | | | | |
| 1,24 | 269 | 196 | 59 | 7 | 108 | 4,94 | 2,34 | 2,10 | 94 |
| 1,53 | 372 | 263 | 72 | 20 | 108 | 5,59 | 3,02 | 2,40 | 110 |
| 1,78 | 444 | 395 | 35 | 6 | 112 | 5,53 | 3,13 | 2,90 | 139 |
| 1,76 | 411 | 349 | 36 | 14 | 136 | 5,44 | 3,03 | 2,50 | 115 |
| 1,27 | 243 | 212 | 24 | 4 | 136 | 4,37 | 2,59 | 2,90 | 170 |
| 1,35 | 274 | 226 | 28 | 15 | 122 | 4,33 | 2,59 | 3,10 | 183 |
| 1,67 | 387 | 323 | 39 | 15 | 128 | 5,34 | 2,97 | 2,60 | 123 |
| 1,62 | 385 | 337 | 32 | 7 | 114 | 5,15 | 2,87 | 2,80 | 140 |
| Sozioökonomische Gliederung | | | | | | | | | |
| 1,73 | 491 | 426 | 42 | 15 | 42 | 5,19 | 2,93 | 3,0 | 163 |
| 1,56 | 300 | 257 | 29 | 5 | 179 | 5,22 | 2,88 | 2,5 | 112 |
| 1,66 | 293 | 252 | 26 | 5 | 222 | 5,36 | 2,95 | 2,5 | 112 |
| 1,21 | 324 | 275 | 39 | 5 | 41 | 4,76 | 2,66 | 2,5 | 113 |



Aktiva in Euro je Betrieb zum Ende des Jahres

Tabelle DI-11

| | Boden (inkl. Boden- rechte) | Grundver- besser- ungen | Stall- und Wirtschafts- gebäude | Landw. Ne.Betr., Urlaub am Bauern- hof | Pflanzenbestände | | | Maschinen und Geräte | im- materielle Rechte |
|--|--------------------------------------|-------------------------------|---------------------------------------|--|------------------|-------------------|-----------------|----------------------------|-----------------------------|
| | | | | | insg. | davon | | | |
| | | | | | | stehendes Holz | Reb- anlagen | | |
| 300 | 301 | 302 | 303 | 310 | 311 | 312 | 315 | 316 | |
| Betriebsformen | | | | | | | | | |
| Marktfruchtbetriebe..... | 43.563 | 829 | 86.232 | 4.689 | 16.557 | 15.207 | 730 | 71.903 | 91 |
| Dauerkulturbetriebe..... | 14.176 | 1.777 | 94.025 | 13.443 | 36.824 | 8.477 | 12.810 | 54.494 | 4 |
| Futterbaubetriebe..... | 12.085 | 2.851 | 163.264 | 9.825 | 53.428 | 52.833 | 22 | 73.772 | 176 |
| Veredelungsbetriebe..... | 31.200 | 895 | 289.546 | 1.758 | 28.722 | 27.853 | 48 | 84.617 | 39 |
| Lw. Gemischtbetriebe..... | 27.087 | 1.548 | 134.898 | 9.987 | 44.949 | 40.774 | 3.052 | 79.076 | 97 |
| Forstbetriebe..... | 11.761 | 1.577 | 92.931 | 10.326 | 212.816 | 212.335 | 8 | 43.474 | 4 |
| Alle Betriebe 2014..... | 19.339 | 2.076 | 141.346 | 9.005 | 64.699 | 61.458 | 1.429 | 69.231 | 113 |
| Alle Betriebe 2013..... | 19.104 | 1.993 | 139.826 | 9.150 | 63.783 | 60.619 | 1.402 | 67.594 | 209 |
| Produktionsgebiete | | | | | | | | | |
| Hochalpengebiet..... | 7.729 | 3.162 | 131.640 | 23.221 | 92.187 | 91.680 | - | 57.090 | 81 |
| Voralpengebiet..... | 11.032 | 4.003 | 157.436 | 5.556 | 113.252 | 112.463 | - | 78.845 | 84 |
| Alpenostrand..... | 11.459 | 2.259 | 132.633 | 8.151 | 127.460 | 126.079 | 7 | 56.776 | 99 |
| Wald- und Mühlviertel..... | 14.584 | 1.710 | 161.163 | 3.441 | 53.620 | 53.208 | 37 | 84.295 | 165 |
| Kärntner Becken..... | 22.147 | 868 | 164.538 | 5.840 | 101.406 | 100.151 | 60 | 65.492 | 32 |
| Alpenvorland..... | 29.674 | 1.217 | 182.781 | 2.256 | 24.016 | 22.568 | 119 | 85.545 | 175 |
| Sö. Flach- und Hügelland..... | 14.156 | 2.480 | 109.711 | 12.525 | 29.243 | 19.162 | 1.127 | 43.671 | 113 |
| Nö. Flach- und Hügelland..... | 42.229 | 849 | 101.388 | 4.808 | 18.222 | 8.033 | 9.216 | 79.232 | 81 |
| Bergbauernbetriebe und benachteiligte Gebiete (gem R 75/268/EWG Art.3 Abs. 3-5) | | | | | | | | | |
| Nichtbergbauernbetriebe..... | 29.717 | 1.204 | 135.459 | 5.796 | 35.398 | 29.510 | 2.927 | 70.798 | 114 |
| Alle Bergbauernbetriebe..... | 9.872 | 2.871 | 146.717 | 11.933 | 91.427 | 90.601 | 63 | 67.802 | 113 |
| davon BHKP-Gr 1..... | 14.475 | 1.722 | 157.587 | 5.731 | 71.395 | 70.350 | 165 | 72.084 | 116 |
| BHKP-Gr 2..... | 9.250 | 2.806 | 145.820 | 12.069 | 93.284 | 92.429 | 27 | 70.615 | 151 |
| BHKP-Gr 3..... | 6.866 | 4.794 | 149.340 | 21.261 | 119.756 | 119.065 | - | 69.274 | 79 |
| BHKP-Gr 4..... | 3.408 | 3.467 | 113.607 | 14.911 | 98.412 | 98.133 | - | 41.686 | 6 |
| Berggebiet (Abs.3)..... | 11.200 | 2.714 | 143.738 | 12.732 | 94.609 | 93.307 | 231 | 65.094 | 85 |
| Sonst. Ben. Gebiete (Abs.4)..... | 23.382 | 967 | 146.497 | 3.430 | 28.524 | 25.303 | 2.829 | 80.957 | 273 |
| Kleine Gebiete (Abs.5)..... | 13.239 | 2.598 | 127.801 | 5.096 | 31.141 | 23.709 | 436 | 55.675 | 82 |
| Bundesländer | | | | | | | | | |
| Burgenland..... | 21.323 | 645 | 74.645 | 584 | 13.797 | 7.202 | 6.087 | 60.403 | 168 |
| Kärnten..... | 13.907 | 1.908 | 144.109 | 11.305 | 143.526 | 142.685 | 24 | 55.945 | 40 |
| Niederösterreich..... | 28.516 | 1.515 | 135.998 | 4.887 | 51.220 | 46.653 | 3.492 | 80.078 | 115 |
| Oberösterreich..... | 24.113 | 1.841 | 183.855 | 2.748 | 45.018 | 44.188 | - | 91.206 | 150 |
| Salzburg..... | 12.994 | 2.642 | 145.786 | 13.874 | 43.291 | 42.975 | - | 69.541 | 208 |
| Steiermark..... | 12.459 | 2.701 | 113.473 | 10.859 | 81.340 | 75.221 | 605 | 47.896 | 104 |
| Tirol..... | 5.474 | 3.598 | 142.459 | 33.312 | 61.315 | 60.401 | - | 57.500 | 31 |
| Vorarlberg..... | 6.496 | 3.067 | 222.781 | 15.421 | 24.555 | 24.470 | - | 61.820 | 98 |
| Vergleich von konventionell und biologisch wirtschaftenden Betrieben | | | | | | | | | |
| Betriebe (>1/3) Forst konventionell..... | 11.797 | 1.275 | 76.043 | 4.434 | 211.824 | 211.247 | 9 | 35.564 | 7 |
| biologisch..... | 11.705 | 2.052 | 119.538 | 19.608 | 214.380 | 214.049 | 7 | 55.937 | 0 |
| Futterbaubetriebe konventionell..... | 12.983 | 2.224 | 168.476 | 7.775 | 52.821 | 52.220 | 4 | 76.358 | 229 |
| biologisch..... | 10.665 | 3.844 | 155.017 | 13.068 | 54.388 | 53.803 | 51 | 69.680 | 92 |
| Marktfruchtbetriebe konventionell..... | 43.540 | 731 | 85.247 | 2.782 | 15.772 | 14.528 | 672 | 71.839 | 97 |
| biologisch..... | 43.663 | 1.255 | 90.552 | 13.051 | 19.998 | 18.181 | 984 | 72.182 | 68 |
| Biobetriebe alle..... | 14.554 | 2.996 | 141.198 | 14.137 | 75.851 | 74.060 | 704 | 67.133 | 70 |
| konventionelle Betriebe alle..... | 21.478 | 1.665 | 141.413 | 6.711 | 59.713 | 55.824 | 1.753 | 70.169 | 133 |
| Sozioökonomische Gliederung | | | | | | | | | |
| überw. Land- und Forstw. Einkünfte.... | 27.097 | 2.559 | 181.936 | 11.800 | 83.541 | 79.158 | 1.848 | 96.042 | 219 |
| überw. außerlw. Einkommen..... | 13.071 | 1.686 | 108.554 | 6.747 | 49.476 | 47.158 | 1.091 | 47.571 | 28 |
| Erwerbs- u. Kapitaleinkommen..... | 12.985 | 1.664 | 112.819 | 6.979 | 48.502 | 46.388 | 927 | 49.786 | 27 |
| Sozialtransfer..... | 13.352 | 1.760 | 94.627 | 5.990 | 52.658 | 49.674 | 1.624 | 40.336 | 31 |



Aktiva in Euro je Betrieb zum Ende des Jahres

Tabelle DI-12

| Vieh | Vorräte | Geld | | | | betriebl. Aktiva | | betr. Vermögens- änderung | | Gewerbl. Aktiva | Private Aktiva | |
|--|---------|---------|-------------------------------|-------------------|------------------|------------------|-----------------------------------|------------------------------|---|--------------------|----------------|------------------------|
| | | insg. | davon | | | insg. | davon Besatz- ver- mögen | je Betrieb | in % der betriebl. Aktiva zum 1.1. | | insg. | davon Wohn- haus |
| | | | Bargeld u. Giro- konten | Bankgut- haben | Forder- ungen | | | | | | | |
| 320 | 325 | 330 | 331 | 332 | 333 | 340 | 341 | 342 | 343 | 345 | 346 | 347 |
| Betriebsformen | | | | | | | | | | | | |
| 592 | 9.817 | 119.486 | 33.317 | 51.636 | 34.533 | 353.758 | 294.989 | 6.268 | 1,8 | 13.900 | 166.491 | 126.900 |
| 238 | 36.247 | 61.319 | 20.217 | 28.423 | 12.679 | 312.547 | 289.895 | -2.503 | -0,8 | 3.506 | 142.247 | 120.574 |
| 23.934 | 4.848 | 58.254 | 16.036 | 31.025 | 11.193 | 402.437 | 337.519 | 4.546 | 1,1 | 12.763 | 176.007 | 145.983 |
| 35.790 | 19.746 | 90.588 | 26.801 | 47.379 | 16.408 | 582.901 | 523.847 | 7.290 | 1,3 | 16.988 | 220.732 | 178.215 |
| 16.377 | 14.590 | 77.411 | 21.016 | 35.715 | 20.680 | 406.020 | 338.159 | 2.059 | 0,5 | 9.750 | 170.788 | 137.636 |
| 11.000 | 3.940 | 61.068 | 15.765 | 34.928 | 10.375 | 448.899 | 224.803 | 3.743 | 0,8 | 6.032 | 165.698 | 153.250 |
| 16.857 | 9.673 | 71.488 | 19.941 | 35.682 | 15.864 | 403.828 | 323.031 | 4.046 | 1,0 | 11.278 | 172.468 | 142.947 |
| 16.517 | 9.864 | 69.125 | 17.781 | 33.934 | 17.410 | 397.165 | 317.442 | 8.862 | 2,3 | 11.082 | 169.446 | 142.171 |
| Produktionsgebiete | | | | | | | | | | | | |
| 16.382 | 3.441 | 54.066 | 14.755 | 28.813 | 10.499 | 389.000 | 289.591 | 4.011 | 1,0 | 16.849 | 181.596 | 163.798 |
| 20.648 | 4.364 | 58.968 | 13.718 | 31.187 | 14.064 | 454.188 | 330.693 | 7.209 | 1,6 | 16.923 | 199.243 | 148.496 |
| 19.134 | 5.077 | 71.073 | 18.591 | 40.732 | 11.749 | 434.121 | 296.583 | 4.277 | 1,0 | 4.476 | 160.119 | 146.720 |
| 21.687 | 7.643 | 76.662 | 24.572 | 33.838 | 18.252 | 424.970 | 357.178 | 5.602 | 1,3 | 7.468 | 169.658 | 130.456 |
| 16.234 | 6.707 | 74.611 | 15.022 | 45.529 | 14.060 | 457.875 | 335.577 | 2.655 | 0,6 | 4.720 | 184.445 | 169.395 |
| 25.206 | 10.592 | 68.783 | 19.779 | 37.875 | 11.129 | 430.246 | 378.004 | 5.860 | 1,4 | 20.756 | 205.853 | 151.970 |
| 10.156 | 13.523 | 63.057 | 20.370 | 29.928 | 12.758 | 298.633 | 265.315 | 2.832 | 1,0 | 5.614 | 129.145 | 117.705 |
| 3.370 | 24.108 | 106.407 | 28.434 | 43.010 | 34.963 | 380.695 | 330.433 | -318 | -0,1 | 5.708 | 149.939 | 121.651 |
| Bergbauernbetriebe und benachteiligte Gebiete (gem R 75/268/EWG Art.3 Abs. 3-5) | | | | | | | | | | | | |
| 13.587 | 14.897 | 86.529 | 22.823 | 43.634 | 20.072 | 393.499 | 334.272 | 3.020 | 0,8 | 11.359 | 170.009 | 138.521 |
| 19.840 | 4.907 | 57.768 | 17.313 | 28.429 | 12.026 | 413.250 | 312.777 | 4.981 | 1,2 | 11.204 | 174.711 | 146.985 |
| 22.105 | 5.442 | 60.475 | 18.788 | 28.524 | 13.163 | 411.133 | 326.308 | 5.765 | 1,4 | 14.809 | 172.732 | 137.392 |
| 20.991 | 5.162 | 59.763 | 17.296 | 29.592 | 12.875 | 419.912 | 318.233 | 6.482 | 1,6 | 9.911 | 179.850 | 152.775 |
| 17.839 | 4.285 | 50.975 | 15.412 | 25.929 | 9.634 | 444.469 | 318.538 | 3.322 | 0,8 | 10.245 | 166.170 | 144.645 |
| 11.805 | 3.312 | 52.804 | 16.032 | 27.614 | 9.158 | 343.418 | 241.877 | -554 | -0,2 | 7.057 | 174.246 | 156.715 |
| 18.770 | 5.811 | 62.936 | 17.256 | 33.188 | 12.492 | 417.689 | 313.182 | 4.561 | 1,1 | 11.265 | 178.612 | 151.420 |
| 17.155 | 14.308 | 82.798 | 28.307 | 35.105 | 19.387 | 398.292 | 349.607 | 2.271 | 0,6 | 7.647 | 175.528 | 142.385 |
| 14.331 | 10.687 | 63.017 | 18.727 | 33.391 | 10.899 | 323.665 | 286.717 | 1.707 | 0,5 | 10.972 | 147.298 | 122.358 |
| Bundesländer | | | | | | | | | | | | |
| 4.821 | 17.449 | 73.929 | 22.777 | 32.232 | 18.920 | 267.763 | 239.238 | -2 | - | 2.373 | 175.986 | 136.965 |
| 15.405 | 4.731 | 76.684 | 15.996 | 49.874 | 10.813 | 467.561 | 310.969 | 2.451 | 0,5 | 5.911 | 179.672 | 163.820 |
| 14.022 | 13.939 | 88.133 | 25.822 | 38.922 | 23.390 | 418.423 | 343.254 | 3.264 | 0,8 | 9.429 | 165.821 | 131.435 |
| 25.506 | 9.329 | 66.625 | 16.376 | 36.667 | 13.582 | 450.391 | 382.091 | 5.567 | 1,3 | 17.118 | 197.594 | 146.531 |
| 19.778 | 3.837 | 46.434 | 21.935 | 11.702 | 12.797 | 358.384 | 302.416 | 6.332 | 1,8 | 32.616 | 241.636 | 191.845 |
| 16.178 | 9.709 | 63.040 | 18.331 | 31.283 | 13.425 | 357.758 | 270.078 | 4.562 | 1,3 | 6.194 | 129.207 | 118.921 |
| 13.784 | 3.175 | 58.911 | 14.016 | 37.698 | 7.197 | 379.560 | 313.685 | 4.993 | 1,3 | 13.511 | 182.717 | 169.370 |
| 21.163 | 2.313 | 50.803 | 12.562 | 25.823 | 12.418 | 408.516 | 377.550 | 3.501 | 0,9 | 9.145 | 173.658 | 169.197 |
| Vergleich von konventionell und biologisch wirtschaftenden Betrieben | | | | | | | | | | | | |
| 9.406 | 3.453 | 71.523 | 15.128 | 46.645 | 9.750 | 425.326 | 202.282 | 1.690 | 0,4 | 6.567 | 168.396 | 155.993 |
| 13.511 | 4.708 | 44.598 | 16.769 | 16.468 | 11.361 | 486.038 | 260.284 | 6.978 | 1,5 | 5.189 | 161.448 | 148.930 |
| 26.841 | 5.355 | 59.527 | 15.999 | 33.488 | 10.040 | 412.589 | 347.386 | 4.759 | 1,2 | 10.852 | 172.799 | 145.646 |
| 19.333 | 4.047 | 56.239 | 16.095 | 27.128 | 13.017 | 386.373 | 321.906 | 4.210 | 1,1 | 15.787 | 181.084 | 146.516 |
| 408 | 10.331 | 118.910 | 31.052 | 55.632 | 32.226 | 349.657 | 291.589 | 4.767 | 1,4 | 15.795 | 163.177 | 124.486 |
| 1.399 | 7.563 | 122.014 | 43.250 | 34.111 | 44.653 | 371.745 | 309.901 | 12.847 | 3,6 | 5.590 | 181.024 | 137.486 |
| 15.594 | 5.982 | 62.378 | 20.019 | 26.083 | 16.277 | 399.894 | 311.280 | 5.471 | 1,4 | 13.001 | 179.920 | 146.534 |
| 17.422 | 11.323 | 75.560 | 19.907 | 39.974 | 15.680 | 405.586 | 328.284 | 3.408 | 0,8 | 10.508 | 169.137 | 141.344 |
| Sozioökonomische Gliederung | | | | | | | | | | | | |
| 24.933 | 14.191 | 101.883 | 25.482 | 52.149 | 24.252 | 544.201 | 437.946 | 4.354 | 0,8 | 11.436 | 176.236 | 145.355 |
| 10.332 | 6.022 | 46.932 | 15.465 | 22.379 | 9.088 | 290.421 | 230.191 | 3.797 | 1,3 | 11.151 | 169.424 | 141.002 |
| 10.948 | 5.856 | 46.095 | 15.059 | 22.450 | 8.586 | 295.663 | 236.289 | 4.567 | 1,6 | 12.576 | 176.635 | 145.274 |
| 8.320 | 6.565 | 49.665 | 16.791 | 22.147 | 10.727 | 273.302 | 210.277 | 1.282 | 0,5 | 6.496 | 145.875 | 127.051 |



Passiva in Euro je Betrieb zum Ende des Jahres

Tabelle DI-13

| | Fremd- kapital insgesamt | davon Kredite, Darlehen | Konto- korrent- kredite | davon | | | |
|--|--------------------------------|-------------------------------|-------------------------------|-----------|----------------------------|-------------------|------------------|
| | | | | insgesamt | Normalverzinsliche Kredite | | |
| | | | | | davon | | |
| | | | | | bis 5 Jahre | 5 bis 10 Jahre | über 10 Jahre |
| 350 | 355 | 360 | 365 | 366 | 367 | 368 | |
| Betriebsformen | | | | | | | |
| Marktfruchtbetriebe..... | 30.283 | 24.955 | 3.079 | 15.713 | 4.227 | 5.490 | 5.995 |
| Dauerkulturbetriebe..... | 55.785 | 46.682 | 5.383 | 32.943 | 1.766 | 8.001 | 23.176 |
| Futterbaubetriebe..... | 47.437 | 42.561 | 6.069 | 17.978 | 1.450 | 3.668 | 12.859 |
| Veredelungsbetriebe..... | 77.976 | 67.871 | 10.605 | 27.083 | 4.062 | 2.159 | 20.861 |
| Lw. Gemischtbetriebe..... | 49.578 | 43.198 | 7.034 | 25.504 | 3.897 | 3.992 | 17.616 |
| Forstbetriebe..... | 27.663 | 23.482 | 8.597 | 10.140 | 695 | 3.538 | 5.907 |
| Alle Betriebe 2014..... | 44.859 | 39.251 | 6.224 | 19.041 | 2.167 | 4.216 | 12.658 |
| Alle Betriebe 2013..... | 43.795 | 38.254 | 5.729 | 17.799 | 2.251 | 3.897 | 11.650 |
| Produktionsgebiete | | | | | | | |
| Hochalpengebiet..... | 48.654 | 45.056 | 6.645 | 19.769 | 1.167 | 3.521 | 15.081 |
| Voralpengebiet..... | 44.784 | 35.415 | 3.843 | 14.012 | 1.643 | 2.338 | 10.031 |
| Alpenostrand..... | 31.943 | 28.820 | 7.978 | 11.930 | 1.313 | 3.832 | 6.785 |
| Wald- und Mühlviertel..... | 35.726 | 30.706 | 4.024 | 11.675 | 1.425 | 3.508 | 6.742 |
| Kärntner Becken..... | 58.336 | 48.790 | 7.127 | 28.070 | 1.827 | 2.370 | 23.873 |
| Alpenvorland..... | 45.207 | 41.393 | 7.931 | 18.919 | 2.254 | 4.884 | 11.781 |
| Sö. Flach- und Hügelland..... | 50.104 | 40.240 | 5.469 | 20.965 | 1.734 | 3.275 | 15.957 |
| Nö. Flach- und Hügelland..... | 53.325 | 46.249 | 5.476 | 31.225 | 5.709 | 7.676 | 17.840 |
| Bergbauernbetriebe und benachteiligte Gebiete (gem R 75/268/EWG Art.3 Abs. 3-5) | | | | | | | |
| Nichtbergbauernbetriebe..... | 46.865 | 40.411 | 6.349 | 22.214 | 2.966 | 5.293 | 13.955 |
| Alle Bergbauernbetriebe..... | 43.030 | 38.193 | 6.109 | 16.146 | 1.438 | 3.233 | 11.475 |
| davon BHKP-Gr 1..... | 44.202 | 38.690 | 6.252 | 16.703 | 1.807 | 4.290 | 10.606 |
| BHKP-Gr 2..... | 44.091 | 38.713 | 4.844 | 16.748 | 1.479 | 2.861 | 12.408 |
| BHKP-Gr 3..... | 46.994 | 43.108 | 11.065 | 17.537 | 1.539 | 2.624 | 13.374 |
| BHKP-Gr 4..... | 29.029 | 26.785 | 2.670 | 9.902 | 15 | 2.510 | 7.376 |
| Berggebiet (Abs.3)..... | 44.240 | 39.115 | 5.871 | 17.476 | 1.354 | 3.417 | 12.706 |
| Sonst. Ben. Gebiete (Abs.4)..... | 37.776 | 34.053 | 4.318 | 14.900 | 1.469 | 5.169 | 8.262 |
| Kleine Gebiete (Abs.5)..... | 42.767 | 35.231 | 4.227 | 20.209 | 1.907 | 2.208 | 16.094 |
| Bundesländer | | | | | | | |
| Burgenland..... | 45.330 | 40.898 | 5.759 | 24.636 | 3.987 | 5.630 | 15.020 |
| Kärnten..... | 41.709 | 37.115 | 4.294 | 19.619 | 1.448 | 5.113 | 13.058 |
| Niederösterreich..... | 44.140 | 38.289 | 3.936 | 23.367 | 3.846 | 5.596 | 13.925 |
| Oberösterreich..... | 38.902 | 32.820 | 7.193 | 9.171 | 1.377 | 3.509 | 4.285 |
| Salzburg..... | 48.898 | 45.892 | 7.378 | 20.849 | 726 | 6.270 | 13.853 |
| Steiermark..... | 41.099 | 33.799 | 8.057 | 15.257 | 1.585 | 2.233 | 11.439 |
| Tirol..... | 53.105 | 50.454 | 7.911 | 19.936 | 895 | 2.656 | 16.385 |
| Vorarlberg..... | 117.326 | 110.357 | 13.802 | 56.417 | - | 1.291 | 55.126 |
| Vergleich von konventionell und biologisch wirtschaftenden Betrieben | | | | | | | |
| Betriebe (>1/3) Forst konventionell..... | 25.681 | 21.179 | 5.348 | 12.117 | 210 | 5.325 | 6.582 |
| biologisch..... | 30.786 | 27.110 | 13.717 | 7.025 | 1.458 | 724 | 4.843 |
| Futterbaubetriebe konventionell..... | 50.953 | 45.614 | 6.655 | 19.797 | 1.784 | 3.375 | 14.639 |
| biologisch..... | 41.874 | 37.731 | 5.142 | 15.099 | 922 | 4.134 | 10.043 |
| Marktfruchtbetriebe konventionell..... | 24.587 | 19.211 | 2.674 | 11.276 | 3.969 | 2.740 | 4.567 |
| biologisch..... | 55.260 | 50.144 | 4.854 | 35.171 | 5.361 | 17.553 | 12.257 |
| Biobetriebe alle..... | 43.579 | 39.044 | 6.434 | 17.723 | 1.375 | 4.570 | 11.778 |
| konventionelle Betriebe alle..... | 45.432 | 39.343 | 6.130 | 19.630 | 2.521 | 4.057 | 13.052 |
| Sozioökonomische Gliederung | | | | | | | |
| überw. Land- und Forstw. Einkünfte.... | 57.667 | 49.718 | 6.178 | 22.738 | 3.171 | 5.991 | 13.576 |
| überw. außerlw. Einkommen..... | 34.512 | 30.794 | 6.260 | 16.053 | 1.355 | 2.781 | 11.917 |
| Erwerbs- u. Kapitaleinkommen..... | 34.982 | 31.204 | 6.701 | 15.688 | 1.203 | 2.198 | 12.288 |
| Sozialtransfer..... | 32.979 | 29.458 | 4.823 | 17.247 | 1.853 | 4.687 | 10.708 |



| Passiva in Euro je Betrieb zum Jahresende | | | | | Fremd- und Eigenkapital zum Jahresende | | | | | | | Tabelle DI-14 | |
|---|----------------|----------------------|---------------------|------------------------------|--|-------------------|----------------|---|--|--------------------|------------------------------------|---------------|--|
| davon | | | | | vom Fremd- kapital entfallen auf laufende Verbindlich- keiten | Fremdkapital | | | Fremd- kapitalver- änderung Euro je Betrieb 1.1. - 31.12. | Eigenkapital | | | |
| Zinsverbilligte Kredite | | | | | | Euro je ha RLF | Euro je nAK | in % des Betriebs- ver- mögens | | Euro je Betrieb | in % des Betriebs- vermögens | | |
| insg. | davon | | | | | | | | | | | | |
| | bis 5 Jahre | 5 bis 10 Jahre | über 10 Jahre | sonst. geförd. Kredite | | | | | | | | | |
| 370 | 371 | 372 | 373 | 374 | 375 | 380 | 381 | 382 | 385 | 390 | 391 | | |
| Betriebsformen | | | | | | | | | | | | | |
| 6.163 | 230 | 1.325 | 3.757 | 852 | 5.328 | 726 | 36.930 | 8,6 | -645 | 323.475 | 91,4 | | |
| 8.355 | 28 | 1.084 | 4.929 | 2.313 | 9.103 | 5.385 | 43.582 | 17,8 | -963 | 256.762 | 82,2 | | |
| 18.514 | 81 | 1.915 | 12.522 | 3.995 | 4.876 | 2.264 | 34.625 | 11,8 | -386 | 355.001 | 88,2 | | |
| 30.184 | - | 4.980 | 22.977 | 2.227 | 10.105 | 2.763 | 53.045 | 13,4 | 1.556 | 504.924 | 86,6 | | |
| 10.660 | 41 | 2.089 | 7.927 | 602 | 6.380 | 1.530 | 37.277 | 12,2 | 2.282 | 356.442 | 87,8 | | |
| 4.745 | - | 853 | 2.883 | 1.009 | 4.181 | 1.831 | 28.228 | 6,2 | 7.203 | 421.236 | 93,8 | | |
| 13.987 | 81 | 1.806 | 9.505 | 2.595 | 5.608 | 1.872 | 36.471 | 11,1 | 853 | 358.968 | 88,9 | | |
| 14.726 | 118 | 1.929 | 9.859 | 2.821 | 5.541 | 1.846 | 35.319 | 11,0 | 2.053 | 353.370 | 89,0 | | |
| 18.641 | 45 | 886 | 8.551 | 9.159 | 3.598 | 2.835 | 38.310 | 12,5 | -1.132 | 340.346 | 87,5 | | |
| 17.560 | - | 2.297 | 13.195 | 2.068 | 9.369 | 2.060 | 32.452 | 9,9 | 4.140 | 409.404 | 90,1 | | |
| 8.912 | 66 | 1.312 | 6.929 | 605 | 3.123 | 1.636 | 24.956 | 7,4 | 4.136 | 402.178 | 92,6 | | |
| 15.007 | 28 | 2.036 | 12.141 | 802 | 5.020 | 1.428 | 28.354 | 8,4 | -2.036 | 389.243 | 91,6 | | |
| 13.593 | - | 1.665 | 11.401 | 528 | 9.546 | 2.529 | 45.934 | 12,7 | 7.981 | 399.539 | 87,3 | | |
| 14.544 | 119 | 3.131 | 10.280 | 1.014 | 3.814 | 1.740 | 36.754 | 10,5 | -244 | 385.039 | 89,5 | | |
| 13.806 | - | 1.734 | 11.169 | 903 | 9.864 | 2.794 | 46.826 | 16,8 | 2.579 | 248.529 | 83,2 | | |
| 9.549 | 277 | 1.454 | 5.974 | 1.844 | 7.075 | 1.323 | 45.969 | 14,0 | -868 | 327.371 | 86,0 | | |
| 11.848 | 115 | 1.989 | 8.316 | 1.429 | 6.454 | 1.643 | 40.752 | 11,9 | 741 | 346.634 | 88,1 | | |
| 15.937 | 50 | 1.638 | 10.590 | 3.660 | 4.837 | 2.173 | 32.847 | 10,4 | 954 | 370.220 | 89,6 | | |
| 15.735 | 46 | 1.993 | 10.993 | 2.703 | 5.511 | 2.059 | 34.532 | 10,8 | 470 | 366.932 | 89,2 | | |
| 17.121 | 47 | 1.376 | 12.412 | 3.286 | 5.378 | 2.175 | 32.904 | 10,5 | 1.833 | 375.821 | 89,5 | | |
| 14.505 | 94 | 1.620 | 9.101 | 3.691 | 3.886 | 2.395 | 35.070 | 10,6 | 1.672 | 397.475 | 89,4 | | |
| 14.213 | - | 1.637 | 4.657 | 7.919 | 2.244 | 2.191 | 23.601 | 8,5 | -2.186 | 314.389 | 91,5 | | |
| 15.768 | 47 | 1.660 | 10.205 | 3.856 | 5.125 | 2.271 | 34.295 | 10,6 | 1.226 | 373.449 | 89,4 | | |
| 14.835 | 3 | 1.081 | 12.586 | 1.165 | 3.723 | 1.133 | 30.964 | 9,5 | -3.052 | 360.515 | 90,5 | | |
| 10.795 | 84 | 2.193 | 7.889 | 630 | 7.536 | 2.565 | 39.969 | 13,2 | 3.361 | 280.898 | 86,8 | | |
| 10.502 | - | 799 | 8.176 | 1.527 | 4.431 | 1.238 | 42.364 | 16,9 | -2.295 | 222.433 | 83,1 | | |
| 13.202 | - | 2.067 | 10.764 | 372 | 4.594 | 2.193 | 33.637 | 8,9 | 2.442 | 425.851 | 91,1 | | |
| 10.986 | 145 | 1.578 | 7.994 | 1.268 | 5.851 | 1.379 | 35.886 | 10,5 | 1.187 | 374.283 | 89,5 | | |
| 16.457 | 110 | 3.661 | 11.588 | 1.097 | 6.082 | 1.588 | 31.887 | 8,6 | -2.068 | 411.489 | 91,4 | | |
| 17.665 | 124 | 1.453 | 15.982 | 106 | 3.006 | 2.408 | 33.957 | 13,6 | 752 | 309.487 | 86,4 | | |
| 10.486 | 45 | 1.281 | 7.708 | 1.452 | 7.299 | 2.462 | 33.966 | 11,5 | 3.946 | 316.659 | 88,5 | | |
| 22.607 | - | 388 | - | 22.219 | 2.650 | 3.729 | 42.484 | 14,0 | -49 | 326.455 | 86,0 | | |
| 40.138 | - | 355 | 34.620 | 5.163 | 6.969 | 5.709 | 96.169 | 28,7 | -7.162 | 291.190 | 71,3 | | |
| 3.714 | - | 449 | 2.076 | 1.189 | 4.502 | 2.093 | 29.861 | 6,0 | 5.414 | 399.645 | 94,0 | | |
| 6.368 | - | 1.489 | 4.153 | 725 | 3.676 | 1.572 | 26.090 | 6,3 | 10.021 | 455.252 | 93,7 | | |
| 19.162 | 65 | 2.173 | 13.765 | 3.159 | 5.339 | 2.372 | 36.395 | 12,3 | -718 | 361.637 | 87,7 | | |
| 17.490 | 108 | 1.507 | 10.557 | 5.319 | 4.143 | 2.080 | 31.722 | 10,8 | 139 | 344.500 | 89,2 | | |
| 5.261 | 255 | 1.347 | 2.952 | 708 | 5.376 | 602 | 30.734 | 7,0 | -743 | 325.069 | 93,0 | | |
| 10.118 | 121 | 1.226 | 7.285 | 1.486 | 5.116 | 1.213 | 60.065 | 14,9 | -214 | 316.486 | 85,1 | | |
| 14.887 | 78 | 1.541 | 9.611 | 3.656 | 4.535 | 1.921 | 35.144 | 10,9 | 1.308 | 356.316 | 89,1 | | |
| 13.584 | 82 | 1.924 | 9.458 | 2.121 | 6.088 | 1.852 | 36.936 | 11,2 | 649 | 360.154 | 88,8 | | |
| 20.802 | 105 | 2.715 | 14.447 | 3.535 | 7.948 | 1.703 | 36.498 | 10,6 | -2.060 | 486.534 | 89,4 | | |
| 8.481 | 61 | 1.071 | 5.512 | 1.836 | 3.718 | 2.162 | 36.329 | 11,9 | 3.205 | 255.909 | 88,1 | | |
| 8.815 | 72 | 1.239 | 5.255 | 2.249 | 3.778 | 2.166 | 38.024 | 11,8 | 2.744 | 260.681 | 88,2 | | |
| 7.387 | 26 | 522 | 6.354 | 486 | 3.521 | 2.150 | 30.821 | 12,1 | 4.712 | 240.324 | 87,9 | | |



Geldflussrechnung
Einnahmen in Euro je Betrieb

Tabelle DI-15

| | Einnahmen insg. (inkl. Privat- einnahmen) | Umsatzbereich Land- und Forstwirtschaft | | | | | | |
|--|--|---|----------------------------|----------|-------------------|-------------------|--------|--------|
| | | insg. (ohne Anlagen- verkäufe) | Boden- nutzung insg. | davon | | | | |
| | | | | Getreide | Sonst. Feldbau | Gemüse, Blumen | Obst | Wein |
| 400 | 410 | 415 | 416 | 417 | 418 | 419 | 420 | |
| Betriebsformen | | | | | | | | |
| Marktfruchtbetriebe..... | 157.387 | 94.198 | 50.332 | 24.056 | 21.747 | 2.993 | 312 | 1.060 |
| Dauerkulturbetriebe..... | 140.180 | 91.918 | 59.074 | 1.635 | 2.142 | 855 | 19.922 | 34.266 |
| Futterbaubetriebe..... | 124.420 | 83.775 | 1.712 | 607 | 948 | 12 | 141 | 3 |
| Veredelungsbetriebe..... | 271.882 | 220.135 | 11.404 | 5.391 | 5.691 | 14 | 202 | 105 |
| Lw. Gemischtbetriebe..... | 174.505 | 124.470 | 29.386 | 9.925 | 9.937 | 1.562 | 1.469 | 5.870 |
| Forstbetriebe..... | 100.510 | 56.180 | 2.839 | 1.229 | 1.223 | - | 384 | 3 |
| Alle Betriebe 2014..... | 140.135 | 93.586 | 16.783 | 5.402 | 5.285 | 670 | 1.887 | 3.435 |
| Alle Betriebe 2013..... | 140.884 | 94.188 | 17.184 | 5.268 | 5.523 | 639 | 2.173 | 3.497 |
| Produktionsgebiete | | | | | | | | |
| Hochalpengebiet..... | 109.539 | 68.565 | 1.438 | 7,00 | 669 | 178 | 578 | - |
| Voralpengebiet..... | 124.235 | 81.694 | 1.525 | 138 | 1.059 | - | 328 | - |
| Alpenostrand..... | 123.988 | 82.104 | 4.336 | 1.317 | 1.272 | 9 | 1.593 | 3 |
| Wald- und Mühlviertel..... | 133.679 | 89.976 | 9.178 | 3.369 | 5.408 | 68 | 90 | 243 |
| Kärntner Becken..... | 136.805 | 96.145 | 15.786 | 7.182 | 5.251 | 2.907 | 358 | 90 |
| Alpenvorland..... | 174.733 | 118.976 | 12.989 | 6.436 | 4.870 | 572 | 631 | 342 |
| Sö. Flach- und Hügelland..... | 145.934 | 92.564 | 26.040 | 5.295 | 6.337 | 951 | 10.380 | 3.006 |
| Nö. Flach- und Hügelland..... | 164.554 | 116.435 | 63.315 | 19.879 | 17.424 | 2.214 | 1.703 | 21.722 |
| Bergbauernbetriebe und benachteiligte Gebiete (gem R 75/268/EWG Art.3 Abs. 3-5) | | | | | | | | |
| Nichtbergbauernbetriebe..... | 163.513 | 111.040 | 32.279 | 10.674 | 9.494 | 1.333 | 3.471 | 7.132 |
| Alle Bergbauernbetriebe..... | 118.809 | 77.663 | 2.648 | 593 | 1.446 | 65 | 442 | 62 |
| davon BHKP-Gr 1..... | 132.734 | 85.268 | 4.929 | 1.470 | 2.620 | 201 | 453 | 184 |
| BHKP-Gr 2..... | 120.523 | 81.322 | 2.284 | 315 | 1.411 | 3,00 | 446 | 10 |
| BHKP-Gr 3..... | 108.684 | 71.158 | 884 | 3,00 | 219 | - | 661 | - |
| BHKP-Gr 4..... | 86.862 | 51.144 | 105 | 8 | 49 | 5 | 43 | - |
| Berggebiet (Abs.3)..... | 122.575 | 79.986 | 4.781 | 1.036 | 1.776 | 135 | 896 | 899 |
| Sonst. Ben. Gebiete (Abs.4)..... | 154.160 | 109.308 | 27.195 | 10.122 | 7.346 | 359 | 348 | 9.020 |
| Kleine Gebiete (Abs.5)..... | 131.946 | 80.556 | 16.769 | 3.124 | 3.719 | 669 | 8.073 | 1.184 |
| Bundesländer | | | | | | | | |
| Burgenland..... | 144.156 | 88.958 | 43.775 | 13.541 | 7.475 | 1.921 | 1.246 | 18.422 |
| Kärnten..... | 122.533 | 76.069 | 5.975 | 2.566 | 2.184 | 1.005 | 190 | 31 |
| Niederösterreich..... | 150.298 | 105.239 | 31.656 | 11.061 | 10.579 | 1.084 | 1.121 | 7.768 |
| Oberösterreich..... | 160.058 | 105.964 | 8.864 | 4.388 | 4.212 | 63 | 138 | - |
| Salzburg..... | 134.514 | 80.652 | 1.397 | 16,00 | 839 | 489 | 52 | - |
| Steiermark..... | 132.574 | 88.670 | 14.107 | 2.091 | 3.293 | 515 | 6.516 | 1.556 |
| Tirol..... | 97.769 | 67.556 | 2.317 | 15 | 813 | - | 1.472 | - |
| Vorarlberg..... | 137.026 | 97.979 | 783 | 90 | 600 | - | 93 | - |
| Vergleich von konventionell und biologisch wirtschaftenden Betrieben | | | | | | | | |
| Betriebe (>1/3) Forst konventionell..... | 97.931 | 48.781 | 3.022 | 952 | 1.480 | - | 584 | 5 |
| biologisch..... | 104.572 | 67.836 | 2.552 | 1.665 | 819 | - | 68 | - |
| Futterbaubetriebe konventionell..... | 130.177 | 90.982 | 1.875 | 751 | 974 | 3 | 141 | 5 |
| biologisch..... | 115.310 | 72.372 | 1.453 | 380 | 907 | 26 | 141 | - |
| Marktfruchtbetriebe konventionell..... | 157.666 | 91.492 | 50.936 | 24.471 | 22.359 | 2.584 | 237 | 1.084 |
| biologisch..... | 156.160 | 106.065 | 47.683 | 22.235 | 19.062 | 4.786 | 642 | 958 |
| Biobetriebe alle..... | 123.847 | 79.929 | 9.381 | 3.205 | 3.149 | 648 | 1.132 | 1.244 |
| konventionelle Betriebe alle..... | 147.416 | 99.690 | 20.093 | 6.384 | 6.240 | 680 | 2.224 | 4.414 |
| Sozioökonomische Gliederung | | | | | | | | |
| überw. Land- und Forstw. Einkünfte.... | 177.895 | 146.145 | 26.652 | 8.511 | 8.480 | 1.425 | 3.034 | 5.053 |
| überw. außerlw. Einkommen..... | 109.628 | 51.123 | 8.810 | 2.890 | 2.704 | 60 | 961 | 2.128 |
| Erwerbs- u. Kapitaleinkommen..... | 113.186 | 52.676 | 8.621 | 2.758 | 2.750 | 42 | 995 | 1.987 |
| Sozialtransfer..... | 98.009 | 46.052 | 9.429 | 3.321 | 2.554 | 119 | 847 | 2.588 |



Geldflussrechnung
Einnahmen in Euro je Betrieb

Tabelle DI-16

| Umsatzbereich Land- und Forstwirtschaft | | | | | | | | | Anlagen- verkäufe | Gewerbl. Neben- betrieb, außerbetr. u. private Einnahmen |
|--|-------------------------|------------------------------------|----------|-----------------------------|----------------------|---|--|---|----------------------|---|
| Tierhaltung insg. | davon | | | | Forst- wirtschaft | Landw. NB, Urlaub am Bauernhof, sonstige | öffentliche Gelder (inkl. Investitions- zuschüsse) | Ertrags- wirksame Mehrwert- steuer | | |
| | Rinder und Kälber | Milch und Milch- produkte | Schweine | Geflügel und sonstige | | | | | | |
| 425 | 426 | 427 | 428 | 429 | 430 | 435 | 436 | 437 | 440 | 445 |
| Betriebsformen | | | | | | | | | | |
| 2.041 | 384 | 82 | 593 | 733 | 1.791 | 9.235 | 23.366 | 7.433 | 9.438 | 53.751 |
| 1.143 | 21 | - | 467 | 600 | 664 | 12.371 | 9.754 | 8.912 | 3.402 | 44.860 |
| 42.120 | 13.677 | 26.774 | 182 | 1.298 | 5.577 | 8.819 | 18.696 | 6.851 | 2.296 | 38.349 |
| 162.486 | 504 | 53 | 131.047 | 17.364 | 2.694 | 7.289 | 14.533 | 21.729 | 4.450 | 47.297 |
| 49.304 | 9.524 | 5.890 | 26.246 | 6.147 | 3.724 | 11.061 | 20.053 | 10.942 | 3.097 | 46.938 |
| 9.778 | 5.875 | 1.978 | 166 | 1.577 | 17.610 | 8.258 | 13.215 | 4.480 | 6.312 | 38.018 |
| 35.870 | 8.551 | 14.136 | 9.662 | 2.510 | 5.820 | 9.229 | 17.906 | 7.978 | 4.140 | 42.409 |
| 35.472 | 8.578 | 12.566 | 10.411 | 2.704 | 5.867 | 9.286 | 18.379 | 8.000 | 3.427 | 43.269 |
| Produktionsgebiete | | | | | | | | | | |
| 24.103 | 6.743 | 14.436 | 226 | 1.701 | 8.115 | 12.519 | 17.071 | 5.319 | 1.704 | 39.270 |
| 34.515 | 12.000 | 20.812 | 260 | 1.246 | 9.456 | 9.882 | 19.826 | 6.490 | 1.995 | 40.546 |
| 31.523 | 9.898 | 16.432 | 1.016 | 3.124 | 13.458 | 8.009 | 18.101 | 6.677 | 6.079 | 35.805 |
| 43.019 | 13.848 | 22.087 | 4.661 | 1.754 | 4.855 | 5.807 | 19.688 | 7.429 | 3.696 | 40.007 |
| 38.590 | 7.695 | 11.059 | 9.464 | 10.204 | 9.130 | 9.428 | 14.563 | 8.648 | 2.847 | 37.813 |
| 68.432 | 12.887 | 20.018 | 30.125 | 3.581 | 2.162 | 7.575 | 16.951 | 10.867 | 6.748 | 49.009 |
| 34.862 | 2.379 | 5.382 | 21.827 | 3.200 | 2.450 | 8.477 | 12.277 | 8.458 | 3.762 | 49.608 |
| 8.385 | 2.283 | 502 | 5.203 | 281 | 354 | 11.685 | 22.755 | 9.941 | 4.369 | 43.750 |
| Bergbauernbetriebe und benachteiligte Gebiete (gem R 75/268/EWG Art.3 Abs. 3-5) | | | | | | | | | | |
| 38.880 | 6.258 | 9.163 | 19.076 | 3.113 | 2.704 | 9.885 | 17.379 | 9.913 | 6.334 | 46.139 |
| 33.125 | 10.642 | 18.672 | 1.074 | 1.959 | 8.662 | 8.628 | 18.386 | 6.214 | 2.140 | 39.006 |
| 42.020 | 12.437 | 24.253 | 1.574 | 2.871 | 6.719 | 7.101 | 17.461 | 7.038 | 2.937 | 44.529 |
| 35.487 | 11.538 | 20.593 | 876 | 1.882 | 9.251 | 9.348 | 18.308 | 6.644 | 1.780 | 37.421 |
| 23.224 | 8.279 | 11.456 | 1.139 | 1.157 | 11.148 | 10.107 | 20.443 | 5.352 | 2.266 | 35.260 |
| 13.273 | 5.581 | 6.114 | 255 | 828 | 8.168 | 7.992 | 18.147 | 3.459 | 962 | 34.756 |
| 33.064 | 9.750 | 17.435 | 2.510 | 2.607 | 8.624 | 9.344 | 17.640 | 6.533 | 3.287 | 39.302 |
| 40.554 | 10.113 | 18.433 | 7.936 | 3.743 | 3.142 | 7.371 | 21.832 | 9.214 | 2.779 | 42.073 |
| 35.341 | 6.608 | 10.042 | 13.545 | 3.300 | 2.492 | 6.225 | 12.474 | 7.255 | 2.596 | 48.794 |
| Bundesländer | | | | | | | | | | |
| 10.511 | 1.844 | 4.828 | 3.217 | 176 | 828 | 5.963 | 20.789 | 7.092 | 3.415 | 51.783 |
| 28.268 | 7.183 | 10.727 | 3.722 | 6.273 | 10.978 | 8.942 | 15.669 | 6.237 | 7.654 | 38.810 |
| 29.911 | 8.706 | 11.104 | 8.033 | 1.449 | 3.938 | 9.826 | 20.934 | 8.974 | 3.238 | 41.821 |
| 59.555 | 13.920 | 20.289 | 22.729 | 1.660 | 3.683 | 6.795 | 17.686 | 9.381 | 7.179 | 46.915 |
| 37.158 | 10.123 | 20.671 | 117 | 4.962 | 6.483 | 11.331 | 17.746 | 6.537 | 2.556 | 51.306 |
| 34.856 | 6.208 | 11.908 | 12.087 | 2.980 | 8.876 | 8.668 | 14.328 | 7.835 | 2.783 | 41.121 |
| 26.939 | 5.803 | 17.553 | 166 | 1.523 | 5.168 | 12.695 | 15.074 | 5.363 | 927 | 29.286 |
| 40.913 | 7.751 | 30.368 | 1.042 | 263 | 3.570 | 17.823 | 27.558 | 7.332 | 1.581 | 37.466 |
| Vergleich von konventionell und biologisch wirtschaftenden Betrieben | | | | | | | | | | |
| 9.338 | 4.200 | 2.679 | 246 | 2.005 | 15.567 | 7.134 | 9.598 | 4.122 | 9.798 | 39.352 |
| 10.472 | 8.515 | 874 | 41 | 904 | 20.829 | 10.025 | 18.913 | 5.045 | 819 | 35.917 |
| 49.943 | 16.098 | 32.465 | 257 | 911 | 5.393 | 8.250 | 17.753 | 7.768 | 2.846 | 36.349 |
| 29.740 | 9.847 | 17.768 | 64 | 1.910 | 5.869 | 9.721 | 20.189 | 5.400 | 1.427 | 41.511 |
| 1.624 | 465 | 101 | 368 | 415 | 1.592 | 8.455 | 21.526 | 7.359 | 10.793 | 55.381 |
| 3.870 | 26 | - | 1.579 | 2.125 | 2.663 | 12.654 | 31.436 | 7.759 | 3.498 | 46.597 |
| 25.716 | 8.038 | 11.674 | 1.551 | 3.636 | 7.661 | 10.070 | 20.986 | 6.115 | 1.668 | 42.250 |
| 40.410 | 8.779 | 15.237 | 13.288 | 2.006 | 4.996 | 8.851 | 16.529 | 8.811 | 5.246 | 42.480 |
| Sozioökonomische Gliederung | | | | | | | | | | |
| 59.448 | 11.415 | 25.224 | 16.703 | 4.389 | 8.523 | 13.790 | 24.927 | 12.805 | 3.716 | 28.034 |
| 16.822 | 6.237 | 5.178 | 3.974 | 992 | 3.635 | 5.544 | 12.233 | 4.079 | 4.483 | 54.022 |
| 18.057 | 6.604 | 5.544 | 4.364 | 1.068 | 3.693 | 5.630 | 12.467 | 4.208 | 3.680 | 56.830 |
| 12.789 | 5.036 | 3.981 | 2.699 | 741 | 3.447 | 5.262 | 11.467 | 3.658 | 7.106 | 44.851 |



Geldflussrechnung
Ausgaben in Euro je Betrieb

Tabelle DI-17

| | Ausgaben insg. (inkl. Privat- ausgaben) | Umsatzbereich Land- und Forstwirtschaft | | | | | | | |
|--|--|---|---------------------------|----------------------------|------------------------------|------------------|---------------------------|-----------------|-------------------|
| | | insg. (ohne Investitionen) | Boden nutzung insg. | davon | | | Tier- haltung insg. | davon | |
| | | | | Saatgut, Pflanz- gut | Pflanz- schutz- mittel | Dünge- mittel | | Vieh- zukauf | Futter- mittel |
| 450 | 460 | 461 | 462 | 463 | 464 | 465 | 466 | 467 | |
| Betriebsformen | | | | | | | | | |
| Marktfruchtbetriebe..... | 149.692 | 55.587 | 14.661 | 5.132 | 3.610 | 5.192 | 878 | 446 | 386 |
| Dauerkulturbetriebe..... | 141.565 | 57.825 | 11.268 | 1.070 | 3.232 | 861 | 762 | 235 | 492 |
| Futterbaubetriebe..... | 119.619 | 46.225 | 1.921 | 818 | 230 | 761 | 13.211 | 2.841 | 7.241 |
| Veredelungsbetriebe..... | 265.919 | 157.164 | 9.389 | 3.402 | 2.402 | 3.434 | 88.735 | 21.851 | 57.030 |
| Lw. Gemischtbetriebe..... | 174.878 | 83.266 | 10.552 | 3.440 | 2.360 | 3.425 | 27.172 | 12.419 | 12.819 |
| Forstbetriebe..... | 104.560 | 29.667 | 1.042 | 518 | 82 | 247 | 4.490 | 2.040 | 1.399 |
| Alle Betriebe 2014..... | 136.956 | 55.858 | 5.667 | 1.831 | 1.270 | 1.761 | 14.619 | 4.111 | 8.107 |
| Alle Betriebe 2013..... | 141.127 | 55.868 | 5.751 | 1.772 | 1.284 | 1.869 | 15.501 | 4.127 | 8.937 |
| Produktionsgebiete | | | | | | | | | |
| Hochalpengebiet..... | 104.805 | 37.061 | 571 | 317 | 43 | 145 | 9.961 | 1.834 | 5.568 |
| Voralpengebiet..... | 122.871 | 44.123 | 726 | 315 | 41 | 258 | 12.097 | 2.757 | 6.453 |
| Alpenostrand..... | 125.172 | 45.798 | 2.047 | 995 | 246 | 566 | 12.343 | 2.597 | 7.244 |
| Wald- und Mühlviertel..... | 125.481 | 47.991 | 4.191 | 1.796 | 680 | 1.492 | 13.156 | 4.362 | 6.510 |
| Kärntner Becken..... | 139.499 | 62.006 | 6.622 | 2.904 | 860 | 2.445 | 18.137 | 4.871 | 11.174 |
| Alpenvorland..... | 166.623 | 75.329 | 6.812 | 2.271 | 1.612 | 2.711 | 28.618 | 9.078 | 15.668 |
| Sö. Flach- und Hügelland..... | 148.590 | 64.538 | 8.283 | 2.236 | 2.128 | 2.358 | 18.286 | 5.575 | 10.794 |
| Nö. Flach- und Hügelland..... | 162.775 | 71.671 | 16.454 | 4.373 | 4.183 | 4.332 | 4.152 | 1.464 | 2.149 |
| Bergbauernbetriebe und benachteiligte Gebiete (gem R 75/268/EWG Art.3 Abs. 3-5) | | | | | | | | | |
| Nichtbergbauernbetriebe..... | 160.170 | 70.661 | 10.157 | 3.031 | 2.456 | 3.108 | 17.758 | 5.661 | 9.930 |
| Alle Bergbauernbetriebe..... | 115.780 | 42.355 | 1.572 | 735 | 188 | 532 | 11.756 | 2.697 | 6.444 |
| davon BHKP-Gr 1..... | 128.903 | 47.915 | 2.676 | 1.205 | 355 | 951 | 13.667 | 3.292 | 7.485 |
| BHKP-Gr 2..... | 116.969 | 43.861 | 1.511 | 723 | 163 | 500 | 12.496 | 3.041 | 6.710 |
| BHKP-Gr 3..... | 111.340 | 38.649 | 496 | 256 | 53 | 125 | 10.004 | 1.857 | 5.828 |
| BHKP-Gr 4..... | 79.150 | 25.851 | 248 | 154 | 3 | 56 | 5.985 | 925 | 3.293 |
| Bergebiet (Abs.3)..... | 119.840 | 44.692 | 2.108 | 856 | 295 | 653 | 12.507 | 3.013 | 6.943 |
| Sonst. Ben. Gebiete (Abs.4)..... | 145.615 | 62.915 | 8.925 | 2.728 | 1.659 | 2.957 | 15.028 | 4.464 | 8.405 |
| Kleine Gebiete (Abs.5)..... | 133.962 | 53.781 | 5.370 | 1.639 | 1.399 | 1.613 | 15.116 | 4.467 | 8.784 |
| Bundesländer | | | | | | | | | |
| Burgenland..... | 140.927 | 56.451 | 12.367 | 3.076 | 2.771 | 3.464 | 3.960 | 616 | 2.656 |
| Kärnten..... | 118.152 | 43.980 | 2.935 | 1.360 | 333 | 1.031 | 13.033 | 2.933 | 8.121 |
| Niederösterreich..... | 146.654 | 62.404 | 9.323 | 2.932 | 2.230 | 2.743 | 11.699 | 3.888 | 6.057 |
| Oberösterreich..... | 151.758 | 63.529 | 5.432 | 1.885 | 1.201 | 2.191 | 22.801 | 7.364 | 12.078 |
| Salzburg..... | 130.921 | 45.703 | 666 | 312 | 20 | 264 | 14.201 | 2.725 | 7.927 |
| Steiermark..... | 136.082 | 55.580 | 4.496 | 1.358 | 1.072 | 1.157 | 16.080 | 4.465 | 9.090 |
| Tirol..... | 96.881 | 37.152 | 626 | 309 | 88 | 188 | 10.540 | 1.433 | 6.573 |
| Vorarlberg..... | 120.591 | 54.284 | 761 | 213 | 30 | 340 | 14.984 | 2.037 | 9.284 |
| Vergleich von konventionell und biologisch wirtschaftenden Betrieben | | | | | | | | | |
| Betriebe (>1/3) Forst konventionell..... | 99.340 | 27.129 | 1.217 | 497 | 112 | 349 | 4.769 | 2.375 | 1.415 |
| biologisch..... | 112.784 | 33.665 | 767 | 550 | 33 | 86 | 4.051 | 1.512 | 1.374 |
| Futterbaubetriebe konventionell..... | 125.727 | 51.868 | 2.646 | 1.041 | 360 | 1.128 | 15.768 | 3.556 | 8.775 |
| biologisch..... | 109.954 | 37.296 | 774 | 466 | 23 | 182 | 9.164 | 1.709 | 4.813 |
| Marktfruchtbetriebe konventionell..... | 150.034 | 56.729 | 16.494 | 5.176 | 4.396 | 6.302 | 683 | 360 | 279 |
| biologisch..... | 148.187 | 50.576 | 6.622 | 4.940 | 166 | 325 | 1.731 | 820 | 858 |
| Biobetriebe alle..... | 120.640 | 41.856 | 1.855 | 1.111 | 130 | 193 | 9.523 | 2.176 | 5.311 |
| konventionelle Betriebe alle..... | 144.250 | 62.118 | 7.372 | 2.152 | 1.780 | 2.462 | 16.898 | 4.976 | 9.357 |
| Sozioökonomische Gliederung | | | | | | | | | |
| überw. Land- und Forstw. Einkünfte.... | 170.620 | 80.674 | 8.530 | 2.794 | 1.933 | 2.619 | 23.120 | 5.601 | 13.820 |
| überw. außerw. Einkommen..... | 109.759 | 35.810 | 3.355 | 1.053 | 734 | 1.068 | 7.752 | 2.907 | 3.491 |
| Erwerbs- u. Kapitaleinkommen..... | 112.011 | 36.724 | 3.269 | 1.033 | 699 | 1.034 | 8.336 | 3.061 | 3.792 |
| Sozialtransfer..... | 102.405 | 32.825 | 3.634 | 1.118 | 848 | 1.177 | 5.842 | 2.406 | 2.510 |



Geldflußrechnung
Ausgaben in Euro je Betrieb

Tabelle DI-18

| Umsatzbereich Land- und Forstwirtschaft | | | | | | Investitionen insg. | davon | | | Gewerblicher Nebenbetrieb | Laufende und außerordentl. private Ausgaben | Geldbestandsveränderung |
|--|------------------|--|-----------------------------------|-------------------------------------|----------|---------------------|-----------------|--------------------|----------------------|---------------------------|---|-------------------------|
| Energie, Anlagenerhaltung, Dienstleistungen | Personalausgaben | Steuern, Sachvers., Verw.Kost., Schuldzins, Pachte | Landw. NB und Urlaub am Bauernhof | geleistete Umsatzsteuer (Vorsteuer) | Ausgaben | | Grund und Boden | Wirtschaftsgebäude | Maschinen und Geräte | | | |
| 470 | 471 | 472 | 473 | 474 | 475 | 480 | 481 | 482 | 483 | 485 | 490 | 495 |
| Betriebsformen | | | | | | | | | | | | |
| 16.310 | 1.689 | 12.696 | 427 | 7.857 | 1.068 | 19.331 | 3.912 | 2.702 | 11.291 | 4.966 | 69.808 | 7.695 |
| 11.953 | 10.188 | 13.314 | 1.125 | 8.305 | 909 | 20.168 | 1.347 | 4.828 | 10.289 | 871 | 62.701 | -1.385 |
| 13.032 | 463 | 7.957 | 644 | 7.408 | 1.590 | 19.874 | 1.797 | 7.080 | 10.134 | 1.742 | 51.778 | 4.801 |
| 22.717 | 1.127 | 13.475 | 80 | 19.772 | 1.869 | 27.772 | 1.573 | 13.531 | 12.340 | 5.689 | 75.294 | 5.963 |
| 17.086 | 1.939 | 12.974 | 765 | 11.311 | 1.467 | 23.548 | 3.891 | 6.487 | 11.865 | 2.718 | 65.346 | -373 |
| 10.284 | 1.147 | 5.848 | 645 | 5.001 | 1.210 | 17.395 | 3.073 | 6.631 | 6.152 | 626 | 56.872 | -4.050 |
| 13.988 | 1.675 | 9.593 | 632 | 8.269 | 1.413 | 20.276 | 2.429 | 6.477 | 10.098 | 2.312 | 58.510 | 3.179 |
| 13.454 | 1.558 | 9.385 | 614 | 8.168 | 1.437 | 24.600 | 2.190 | 7.916 | 13.195 | 3.139 | 57.520 | -243 |
| Produktionsgebiete | | | | | | | | | | | | |
| 10.549 | 650 | 6.822 | 1.469 | 5.720 | 1.320 | 16.799 | 1.596 | 5.603 | 7.834 | 1.773 | 49.172 | 4.734 |
| 12.261 | 1.083 | 7.198 | 920 | 7.766 | 2.072 | 21.254 | 708 | 9.213 | 10.598 | 1.803 | 55.691 | 1.364 |
| 13.124 | 1.284 | 7.888 | 386 | 7.225 | 1.502 | 19.848 | 2.048 | 7.464 | 8.894 | 599 | 58.927 | -1.184 |
| 13.348 | 341 | 7.859 | 213 | 7.400 | 1.483 | 19.027 | 2.478 | 5.812 | 9.998 | 2.827 | 55.636 | 8.198 |
| 15.132 | 1.725 | 10.504 | 340 | 8.413 | 1.132 | 22.165 | 6.664 | 6.415 | 8.186 | 845 | 54.483 | -2.694 |
| 16.432 | 580 | 10.178 | 277 | 10.798 | 1.633 | 22.855 | 2.159 | 8.046 | 11.646 | 5.720 | 62.719 | 8.110 |
| 13.514 | 3.412 | 9.623 | 1.006 | 8.904 | 1.511 | 20.447 | 2.489 | 7.773 | 8.075 | 1.749 | 61.856 | -2.656 |
| 17.970 | 5.039 | 16.989 | 249 | 10.078 | 742 | 22.064 | 3.923 | 2.757 | 14.376 | 1.086 | 67.954 | 1.779 |
| Bergbauernbetriebe und benachteiligte Gebiete (gem R 75/268/EWG Art.3 Abs. 3-5) | | | | | | | | | | | | |
| 16.072 | 2.849 | 12.305 | 453 | 9.845 | 1.224 | 22.053 | 3.525 | 6.299 | 10.940 | 2.809 | 64.647 | 3.343 |
| 12.088 | 605 | 7.119 | 796 | 6.832 | 1.587 | 18.655 | 1.430 | 6.640 | 9.331 | 1.859 | 52.911 | 3.029 |
| 13.515 | 520 | 7.989 | 409 | 7.498 | 1.641 | 19.903 | 2.214 | 6.427 | 10.162 | 2.981 | 58.104 | 3.831 |
| 12.407 | 738 | 7.277 | 810 | 7.096 | 1.526 | 18.917 | 1.394 | 6.313 | 9.670 | 1.379 | 52.812 | 3.554 |
| 10.991 | 574 | 6.651 | 999 | 6.910 | 2.024 | 21.959 | 160 | 10.874 | 9.668 | 1.334 | 49.398 | -2.656 |
| 8.345 | 385 | 4.662 | 1.572 | 3.694 | 960 | 8.604 | 1.273 | 1.756 | 4.990 | 1.231 | 43.464 | 7.712 |
| 12.131 | 1.002 | 7.559 | 881 | 6.995 | 1.510 | 19.153 | 1.976 | 6.567 | 9.277 | 1.579 | 54.416 | 2.735 |
| 15.678 | 1.602 | 11.873 | 136 | 8.655 | 1.019 | 19.325 | 4.169 | 5.077 | 9.276 | 1.505 | 61.870 | 8.545 |
| 12.599 | 2.377 | 8.402 | 278 | 7.940 | 1.699 | 18.452 | 977 | 6.685 | 9.195 | 2.600 | 59.129 | -2.016 |
| Bundesländer | | | | | | | | | | | | |
| 13.625 | 4.692 | 14.327 | 26 | 6.932 | 522 | 14.183 | 2.737 | 2.073 | 8.627 | 1.536 | 68.757 | 3.229 |
| 11.778 | 980 | 7.514 | 590 | 6.134 | 1.014 | 18.659 | 5.607 | 3.878 | 7.182 | 675 | 54.838 | 4.381 |
| 15.913 | 2.376 | 12.118 | 389 | 9.215 | 1.370 | 20.702 | 2.517 | 4.703 | 12.205 | 2.425 | 61.123 | 3.644 |
| 15.215 | 220 | 8.431 | 210 | 9.560 | 1.662 | 22.429 | 2.226 | 8.306 | 11.531 | 4.313 | 61.487 | 8.300 |
| 11.902 | 435 | 7.699 | 1.505 | 7.497 | 1.797 | 22.060 | 1.194 | 9.891 | 8.947 | 3.865 | 59.293 | 3.593 |
| 13.262 | 2.481 | 8.489 | 785 | 8.315 | 1.671 | 20.513 | 1.459 | 8.411 | 8.833 | 1.423 | 58.566 | -3.508 |
| 9.973 | 927 | 6.518 | 1.408 | 5.996 | 1.164 | 17.728 | 1.102 | 7.648 | 8.252 | 425 | 41.576 | 888 |
| 15.390 | 416 | 12.086 | 2.402 | 7.310 | 934 | 17.223 | 2.867 | 5.124 | 8.850 | 3.475 | 45.609 | 16.435 |
| Vergleich von konventionell und biologisch wirtschaftenden Betrieben | | | | | | | | | | | | |
| 8.835 | 1.272 | 5.534 | 442 | 3.952 | 1.108 | 14.741 | 5.005 | 2.095 | 5.510 | 549 | 56.921 | -1.409 |
| 12.566 | 949 | 6.344 | 967 | 6.653 | 1.370 | 21.577 | 29 | 13.777 | 7.164 | 746 | 56.796 | -8.212 |
| 14.171 | 498 | 8.606 | 413 | 8.159 | 1.607 | 21.262 | 2.337 | 6.689 | 11.506 | 1.622 | 50.975 | 4.450 |
| 11.229 | 407 | 6.930 | 1.011 | 6.220 | 1.562 | 17.678 | 943 | 7.699 | 7.963 | 1.933 | 53.047 | 5.356 |
| 16.207 | 1.440 | 12.391 | 291 | 8.178 | 1.044 | 17.626 | 2.875 | 2.578 | 11.891 | 5.991 | 69.688 | 7.632 |
| 16.758 | 2.781 | 14.033 | 1.024 | 6.451 | 1.176 | 26.807 | 8.462 | 3.245 | 8.662 | 475 | 70.329 | 7.973 |
| 12.214 | 1.123 | 8.041 | 987 | 6.672 | 1.441 | 19.640 | 1.829 | 8.138 | 8.087 | 1.887 | 57.257 | 3.207 |
| 14.781 | 1.922 | 10.287 | 474 | 8.983 | 1.401 | 20.560 | 2.698 | 5.734 | 10.997 | 2.502 | 59.070 | 3.166 |
| Sozioökonomische Gliederung | | | | | | | | | | | | |
| 19.164 | 2.477 | 13.304 | 1.000 | 11.513 | 1.565 | 25.532 | 3.870 | 5.544 | 14.488 | 2.291 | 62.123 | 7.275 |
| 9.807 | 1.028 | 6.594 | 335 | 5.649 | 1.291 | 16.029 | 1.265 | 7.231 | 6.552 | 2.329 | 55.591 | -131 |
| 9.903 | 909 | 6.623 | 359 | 5.875 | 1.450 | 16.698 | 1.109 | 7.871 | 6.782 | 2.746 | 55.843 | 1.175 |
| 9.494 | 1.415 | 6.502 | 257 | 4.911 | 770 | 13.845 | 1.778 | 5.140 | 5.803 | 969 | 54.766 | -4.396 |



Erfolgsrechnung
Erträge in Euro je Betrieb

Tabelle DI-19

| | Boden- nutzung insg. (o. öffentl. Gelder) | davon | | | | | | | | | |
|--|---|-------------------|------------------------------|--------|-------------------|-------------------|-------|------------------------------|-------------------------|----------------|--------------------|
| | | Getreide insg. | darunter | | | | | | | Öl- früchte | Hülsen- früchte |
| | | | Weich- u. Hart- weizen | Roggen | Winter- gerste | Sommer- gerste | Hafer | Tritikale u. Ge- menge | Körner- mais, CCM | | |
| 500 | 510 | 511 | 512 | 513 | 514 | 515 | 516 | 517 | 520 | 521 | |
| Betriebsformen | | | | | | | | | | | |
| Marktfruchtbetriebe..... | 50.816 | 24.521 | 11.366 | 973 | 1.284 | 1.698 | 302 | 514 | 7.128 | 7.429 | 475 |
| Dauerkulturbetriebe..... | 56.485 | 1.780 | 773 | 48 | 59 | 178 | 18 | 34 | 577 | 835 | 65 |
| Futterbaubetriebe..... | 2.686 | 1.487 | 365 | 140 | 241 | 89 | 51 | 341 | 158 | 213 | 26 |
| Veredelungsbetriebe..... | 25.922 | 19.741 | 4.972 | 105 | 3.696 | 163 | 216 | 519 | 9.511 | 2.759 | 117 |
| Lw. Gemischtbetriebe..... | 33.466 | 13.916 | 4.990 | 519 | 1.171 | 803 | 205 | 630 | 4.847 | 4.331 | 153 |
| Forstbetriebe..... | 2.907 | 1.310 | 248 | 75 | 115 | 59 | 86 | 300 | 367 | 365 | 21 |
| Alle Betriebe 2014..... | 18.303 | 7.070 | 2.706 | 283 | 637 | 404 | 114 | 375 | 2.198 | 1.886 | 112 |
| Alle Betriebe 2013..... | 18.743 | 6.555 | 2.551 | 294 | 540 | 430 | 84 | 297 | 2.078 | 1.722 | 67 |
| Produktionsgebiete | | | | | | | | | | | |
| Hochalpengebiet..... | 1.580 | 53 | 12 | - | 3 | 9 | 2 | 15 | 6 | - | - |
| Voralpengebiet..... | 1.678 | 236 | 75 | 26 | 31 | 9 | 40 | 24 | - | - | 26 |
| Alpenostrand..... | 4.662 | 1.694 | 451 | 137 | 171 | 46 | 83 | 380 | 208 | 553 | 20 |
| Wald- und Mühlviertel..... | 11.193 | 5.231 | 1.432 | 953 | 315 | 672 | 308 | 920 | 246 | 1.478 | 85 |
| Kärntner Becken..... | 18.241 | 9.219 | 549 | 248 | 940 | 550 | 115 | 838 | 5.344 | 1.748 | 38 |
| Alpenvorland..... | 18.273 | 11.358 | 4.184 | 92 | 2.056 | 24 | 226 | 482 | 4.024 | 1.855 | 155 |
| Sö. Flach- und Hügelland..... | 26.981 | 7.971 | 1.537 | 119 | 477 | 70 | 25 | 207 | 5.105 | 4.152 | 123 |
| Nö. Flach- und Hügelland..... | 63.563 | 20.639 | 10.941 | 688 | 836 | 1.971 | 75 | 382 | 4.679 | 5.439 | 387 |
| Bergbauernbetriebe und benachteiligte Gebiete (gem R 75/268/EWG Art.3 Abs. 3-5) | | | | | | | | | | | |
| Nichtbergbauernbetriebe..... | 34.747 | 13.570 | 5.572 | 324 | 1.211 | 698 | 156 | 432 | 4.529 | 3.702 | 213 |
| Alle Bergbauernbetriebe..... | 3.302 | 1.141 | 90 | 246 | 114 | 137 | 75 | 322 | 72 | 230 | 21 |
| davon BHKP-Gr 1..... | 6.047 | 2.482 | 236 | 472 | 293 | 266 | 107 | 728 | 215 | 628 | 57 |
| BHKP-Gr 2..... | 2.941 | 833 | 31 | 235 | 47 | 128 | 98 | 222 | - | 79 | 7 |
| BHKP-Gr 3..... | 1.055 | 104 | 22 | 5 | 15,00 | 4,00 | 7 | 12 | 23 | - | - |
| BHKP-Gr 4..... | 139 | 12 | - | 1 | - | - | 2 | - | - | - | - |
| Bergebiet (Abs.3)..... | 5.630 | 1.748 | 182 | 213 | 167 | 156 | 68 | 302 | 556 | 347 | 23 |
| Sonst. Ben. Gebiete (Abs.4)..... | 28.850 | 12.004 | 5.933 | 727 | 738 | 548 | 344 | 724 | 2.252 | 4.145 | 363 |
| Kleine Gebiete (Abs.5)..... | 17.743 | 5.358 | 741 | 121 | 547 | 31 | 37 | 364 | 3.064 | 2.143 | 32 |
| Bundesländer | | | | | | | | | | | |
| Burgenland..... | 43.395 | 14.128 | 7.586 | 531 | 608 | 128 | 276 | 324 | 3.932 | 5.249 | 482 |
| Kärnten..... | 7.050 | 3.406 | 198 | 91 | 351 | 201 | 41 | 340 | 1.962 | 640 | 13 |
| Niederösterreich..... | 33.353 | 12.693 | 5.970 | 665 | 737 | 1.202 | 199 | 593 | 2.633 | 3.020 | 229 |
| Oberösterreich..... | 13.112 | 8.428 | 2.767 | 193 | 1.645 | 58 | 181 | 606 | 2.740 | 1.570 | 99 |
| Salzburg..... | 1.587 | 138 | 47 | 1 | 12 | 12 | 12 | 43 | 3,00 | - | - |
| Steiermark..... | 14.611 | 3.580 | 341 | 82 | 238 | 40 | 12 | 150 | 2.503 | 1.934 | 17 |
| Tirol..... | 2.480 | 53 | 19 | - | - | 11 | - | 6,00 | - | - | - |
| Vorarlberg..... | 939 | 231 | 10 | 1,00 | - | 6 | 64 | 33 | 78 | - | - |
| Vergleich von konventionell und biologisch wirtschaftenden Betrieben | | | | | | | | | | | |
| Betriebe (>1/3) Forst konventionell..... | 3.098 | 1.089 | 47 | 59 | 124 | 89 | 66 | 104 | 534 | 395 | - |
| biologisch..... | 2.606 | 1.658 | 566 | 99 | 100 | 13 | 119 | 610 | 104 | 318 | 54 |
| Futterbaubetriebe konventionell..... | 3.200 | 1.981 | 529 | 170 | 373 | 129 | 53 | 399 | 256 | 341 | 13 |
| biologisch..... | 1.873 | 704 | 106 | 93 | 32 | 27 | 48 | 248 | 4 | 11 | 46 |
| Marktfruchtbetriebe konventionell..... | 51.437 | 24.883 | 12.051 | 727 | 1.400 | 2.036 | 158 | 260 | 7.535 | 7.223 | 104 |
| biologisch..... | 48.090 | 22.932 | 8.362 | 2.051 | 779 | 218 | 933 | 1.630 | 5.344 | 8.330 | 2.103 |
| Biobetriebe alle..... | 9.737 | 3.596 | 1.181 | 312 | 155 | 65 | 173 | 472 | 629 | 1.089 | 274 |
| konventionelle Betriebe alle..... | 22.132 | 8.623 | 3.387 | 270 | 853 | 556 | 87 | 331 | 2.900 | 2.242 | 40 |
| Sozioökonomische Gliederung | | | | | | | | | | | |
| überw. Land- und Forstw. Einkünfte.... | 29.294 | 11.242 | 4.494 | 347 | 972 | 562 | 171 | 525 | 3.587 | 2.704 | 145 |
| überw. außerlw. Einkommen..... | 9.423 | 3.700 | 1.261 | 232 | 366 | 277 | 67 | 253 | 1.076 | 1.225 | 86 |
| Erwerbs- u. Kapitaleinkommen..... | 9.281 | 3.611 | 1.234 | 232 | 369 | 215 | 56 | 281 | 1.053 | 1.208 | 107 |
| Sozialtransfer..... | 9.886 | 3.991 | 1.349 | 230 | 358 | 480 | 105 | 163 | 1.151 | 1.280 | 17 |



Erfolgsrechnung
Erträge in Euro je Betrieb

Tabelle DI-20

| Hack- früchte insg. | davon | | | | | | Tier- haltung insg. (o. öffentl. Gelder) | darunter | | | | | |
|--|---------------|------------------|-------------------|--------|--------|--------|--|-------------------------|------------------------------------|-------------------|----------|-------------------|----------|
| | davon | | Sonst. Feldbau | Gemüse | Obst | Wein | | Rinder und Kälber | Milch und Milch- produkte | Schweine insg. | darunter | | Geflügel |
| | Erd- äpfel | Zucker- rüben | | | | | | | | | Ferkel | Mast- schweine | |
| 522 | 523 | 524 | 529 | 530 | 535 | 536 | 540 | 541 | 542 | 543 | 544 | 545 | 546 |
| Betriebsformen | | | | | | | | | | | | | |
| 10.866 | 4.736 | 6.130 | 3.128 | 3.023 | 318 | 1.056 | 1.794 | 256 | 85 | 578 | 8 | 575 | 278 |
| 363 | 115 | 249 | 1.890 | 8 | 18.628 | 32.916 | 1.202 | 13 | - | 521 | 41 | 480 | 545 |
| 223 | 197 | 27 | 526 | 22 | 187 | 2,00 | 43.369 | 13.152 | 28.461 | 255 | 55 | 201 | 175 |
| 1.549 | 258 | 1.291 | 1.345 | 19 | 282 | 110 | 159.776 | 335 | 59 | 129.149 | 48.517 | 77.728 | 16.791 |
| 4.019 | 1.968 | 2.051 | 2.161 | 1.532 | 1.590 | 5.764 | 49.177 | 8.922 | 6.305 | 26.311 | 3.556 | 22.115 | 5.591 |
| 5 | 5 | - | 758 | 16 | 429 | 3 | 9.946 | 5.416 | 2.289 | 239 | 63 | 176 | 348 |
| 2.224 | 1.015 | 1.209 | 1.252 | 612 | 1.830 | 3.317 | 36.326 | 8.144 | 15.054 | 9.617 | 2.927 | 6.476 | 1.640 |
| 2.643 | 1.156 | 1.487 | 1.250 | 609 | 2.289 | 3.608 | 35.866 | 8.214 | 13.477 | 10.292 | 2.899 | 7.190 | 1.793 |
| Produktionsgebiete | | | | | | | | | | | | | |
| 358 | 358 | - | 346 | 200 | 623 | - | 24.960 | 6.315 | 15.566 | 302 | 70 | 232 | 231 |
| 29 | 29 | - | 1.015 | 4 | 368 | - | 35.244 | 11.164 | 22.327 | 306 | 20 | 284 | 425 |
| 80 | 80 | - | 661 | 25 | 1.626 | 3 | 32.557 | 9.694 | 17.506 | 1.135 | 214 | 910 | 2.331 |
| 1.917 | 1.917 | - | 2.070 | 73 | 105 | 234 | 43.548 | 13.080 | 23.404 | 4.679 | 1.315 | 3.346 | 479 |
| 1.751 | 1.751 | - | 1.849 | 3.046 | 502 | 88 | 39.417 | 7.246 | 12.363 | 9.312 | 2.026 | 7.197 | 9.608 |
| 2.095 | 522 | 1.573 | 1.140 | 556 | 775 | 339 | 68.143 | 12.246 | 21.016 | 29.655 | 10.016 | 18.964 | 2.547 |
| 395 | 148 | 247 | 1.023 | 932 | 9.472 | 2.913 | 35.284 | 2.460 | 5.742 | 21.844 | 4.517 | 16.754 | 2.877 |
| 10.174 | 3.632 | 6.542 | 2.554 | 1.739 | 1.671 | 20.960 | 8.363 | 2.204 | 506 | 5.237 | 2.594 | 2.478 | 194 |
| Bergbauernbetriebe und benachteiligte Gebiete (gem R 75/268/EWG Art.3 Abs. 3-5) | | | | | | | | | | | | | |
| 4.085 | 1.551 | 2.534 | 1.779 | 1.199 | 3.314 | 6.885 | 38.896 | 5.943 | 9.743 | 18.916 | 5.728 | 12.750 | 2.640 |
| 526 | 525 | - | 766 | 77 | 477 | 64 | 33.980 | 10.152 | 19.899 | 1.134 | 373 | 752 | 729 |
| 639 | 637 | 1,00 | 1.368 | 215 | 470 | 188 | 43.099 | 12.068 | 25.630 | 1.625 | 797 | 807 | 1.306 |
| 755 | 755 | - | 743 | 13 | 500 | 11 | 36.224 | 10.764 | 21.944 | 924 | 240 | 689 | 486 |
| 72 | 72 | - | 166 | 16 | 697 | - | 24.197 | 8.112 | 12.487 | 1.247 | 51 | 1.172 | 649 |
| 22 | 22 | - | 34 | 17 | 54 | - | 13.741 | 5.327 | 6.726 | 304 | 146 | 159 | 87 |
| 598 | 553 | 45 | 876 | 156 | 971 | 911 | 33.847 | 9.257 | 18.644 | 2.542 | 542 | 1.979 | 1.571 |
| 1.072 | 687 | 384 | 1.774 | 368 | 338 | 8.786 | 40.700 | 9.636 | 19.049 | 7.937 | 2.641 | 5.066 | 3.001 |
| 576 | 485 | 90 | 695 | 655 | 7.128 | 1.156 | 35.942 | 6.343 | 10.839 | 13.614 | 2.580 | 10.761 | 2.239 |
| Bundesländer | | | | | | | | | | | | | |
| 1.040 | 9 | 1.031 | 3.537 | 423 | 1.212 | 17.324 | 10.600 | 1.837 | 4.865 | 3.246 | 2.057 | 980 | 24 |
| 619 | 619 | - | 969 | 1.079 | 294 | 30 | 29.015 | 6.624 | 11.883 | 3.777 | 827 | 2.914 | 5.928 |
| 6.071 | 2.770 | 3.302 | 1.528 | 1.083 | 1.167 | 7.562 | 30.067 | 8.397 | 11.738 | 7.942 | 2.491 | 5.251 | 584 |
| 1.115 | 178 | 936 | 1.633 | 59 | 208 | - | 59.773 | 13.099 | 21.607 | 22.497 | 7.993 | 14.089 | 750 |
| 390 | 390 | - | 490 | 494 | 75 | - | 37.148 | 9.300 | 21.526 | 141 | 19 | 127 | 4.290 |
| 197 | 121 | 76 | 825 | 505 | 6.036 | 1.517 | 35.840 | 6.224 | 12.717 | 12.135 | 2.521 | 9.303 | 1.741 |
| 520 | 520 | - | 336 | 40 | 1.531 | - | 27.710 | 5.177 | 19.039 | 235 | 58 | 173 | 60 |
| 299 | 299 | - | 305 | 3,00 | 101 | - | 42.064 | 7.441 | 31.805 | 1.045 | 457 | 577 | 227 |
| Vergleich von konventionell und biologisch wirtschaftenden Betrieben | | | | | | | | | | | | | |
| 7 | 7 | - | 936 | 20 | 646 | 5 | 9.889 | 3.922 | 3.072 | 324 | 91 | 233 | 162 |
| 1 | 1 | - | 478 | 10 | 87 | - | 10.035 | 7.770 | 1.055 | 106 | 19 | 88 | 642 |
| 255 | 212 | 44 | 397 | 12 | 197 | 4 | 51.542 | 15.575 | 34.498 | 344 | 82 | 263 | 66 |
| 173 | 173 | - | 729 | 39 | 171 | - | 30.435 | 9.318 | 18.908 | 113 | 12 | 102 | 346 |
| 12.620 | 5.384 | 7.235 | 2.631 | 2.617 | 238 | 1.121 | 1.485 | 302 | 105 | 365 | 1 | 370 | 44 |
| 3.178 | 1.892 | 1.286 | 5.303 | 4.807 | 667 | 770 | 3.151 | 55 | - | 1.511 | 40 | 1.474 | 1.305 |
| 631 | 509 | 123 | 1.189 | 660 | 1.196 | 1.102 | 25.996 | 7.556 | 12.425 | 1.600 | 232 | 1.349 | 2.463 |
| 2.936 | 1.241 | 1.695 | 1.278 | 591 | 2.114 | 4.308 | 40.943 | 8.407 | 16.230 | 13.200 | 4.133 | 8.768 | 1.273 |
| Sozioökonomische Gliederung | | | | | | | | | | | | | |
| 4.097 | 1.987 | 2.110 | 1.917 | 1.277 | 2.894 | 5.018 | 60.555 | 11.167 | 26.691 | 16.585 | 5.545 | 10.586 | 3.105 |
| 711 | 229 | 481 | 711 | 76 | 971 | 1.943 | 16.751 | 5.702 | 5.653 | 3.987 | 813 | 3.155 | 457 |
| 700 | 202 | 498 | 791 | 60 | 1.008 | 1.796 | 17.854 | 5.940 | 6.036 | 4.383 | 955 | 3.417 | 568 |
| 744 | 318 | 427 | 451 | 129 | 850 | 2.424 | 13.149 | 4.926 | 4.401 | 2.693 | 348 | 2.298 | 95 |



Erfolgsrechnung
Erträge in Euro je Betrieb

Tabelle DI-21

| | darunter | | Forst- wirtschaft insg. (o.öffentl. Gelder) | darunter | | Sonstige Erträge insg. | davon | | | | |
|--|----------|-------------------|---|---------------------------------|--|------------------------------|----------------------------|-----------------------------------|--------------------------------------|---|-------------------------|
| | Eier | Schafe, Ziegen | | Stamm- und Faser- holz | Brenn- holz, Hack- schnittzel | | Dienst- leist- ungen | Direktver- markt., Heuriger | Ldw. NB Urlaub am Bauernhof | Nutzungs- u. Versich.- entschädi- gungen | Pachte und Mieten |
| | 547 | 548 | 560 | 561 | 562 | 570 | 571 | 572 | 573 | 574 | 575 |
| Betriebsformen | | | | | | | | | | | |
| Marktfruchtbetriebe..... | 264 | 26 | 2.590 | 1.164 | 1.365 | 10.598 | 3.237 | 1.392 | 1.220 | 1.167 | 744 |
| Dauerkulturbetriebe..... | 62 | 54 | 1.225 | 485 | 670 | 13.060 | 615 | 5.559 | 2.717 | 1.504 | 1.189 |
| Futterbaubetriebe..... | 227 | 377 | 6.667 | 4.644 | 1.841 | 9.895 | 2.971 | 1.111 | 2.337 | 689 | 470 |
| Veredelungsbetriebe..... | 12.966 | 88 | 3.953 | 2.003 | 1.899 | 9.228 | 2.723 | 1.358 | 360 | 613 | 554 |
| Lw. Gemischtbetriebe..... | 1.498 | 302 | 4.787 | 2.847 | 1.852 | 12.145 | 3.253 | 2.582 | 2.176 | 1.255 | 649 |
| Forstbetriebe..... | 223 | 149 | 18.944 | 15.680 | 2.831 | 8.889 | 1.647 | 1.402 | 2.182 | 376 | 1.458 |
| Alle Betriebe 2014..... | 1.010 | 248 | 6.862 | 4.883 | 1.808 | 10.306 | 2.672 | 1.696 | 2.063 | 836 | 714 |
| Alle Betriebe 2013..... | 1.218 | 238 | 6.930 | 4.968 | 1.799 | 10.509 | 2.702 | 1.587 | 1.977 | 1.108 | 641 |
| Produktionsgebiete | | | | | | | | | | | |
| Hochalpengebiet..... | 1.006 | 309 | 9.220 | 7.150 | 1.684 | 13.454 | 2.195 | 1.505 | 5.151 | 690 | 1.137 |
| Voralpengebiet..... | 223 | 129 | 10.623 | 7.034 | 3.511 | 11.120 | 2.844 | 1.281 | 3.028 | 857 | 429 |
| Alpenostrand..... | 1.078 | 239 | 14.894 | 12.284 | 2.156 | 8.839 | 2.276 | 1.903 | 1.412 | 737 | 893 |
| Wald- und Mühlviertel..... | 682 | 533 | 5.811 | 3.843 | 1.876 | 6.898 | 2.656 | 628 | 684 | 513 | 305 |
| Kärntner Becken..... | 229 | 340 | 10.572 | 8.295 | 2.219 | 10.075 | 3.196 | 2.805 | 1.079 | 729 | 476 |
| Alpenvorland..... | 1.770 | 159 | 3.188 | 1.598 | 1.549 | 9.003 | 3.588 | 1.046 | 880 | 583 | 367 |
| Sö. Flach- und Hügelland..... | 2.027 | 235 | 3.625 | 1.370 | 2.250 | 9.446 | 2.259 | 955 | 2.352 | 1.125 | 746 |
| Nö. Flach- und Hügelland..... | 128 | 64 | 727 | 197 | 476 | 12.862 | 2.652 | 4.112 | 958 | 1.551 | 1.001 |
| Bergbauernbetriebe und benachteiligte Gebiete (gem R 75/268/EWG Art.3 Abs. 3-5) | | | | | | | | | | | |
| Nichtbergbauernbetriebe..... | 1.243 | 150 | 3.591 | 2.101 | 1.410 | 10.974 | 3.108 | 2.293 | 1.295 | 1.073 | 860 |
| Alle Bergbauernbetriebe..... | 799 | 337 | 9.846 | 7.421 | 2.171 | 9.696 | 2.275 | 1.151 | 2.763 | 620 | 581 |
| davon BHKP-Gr 1..... | 897 | 515 | 7.858 | 5.396 | 2.284 | 8.187 | 2.431 | 906 | 1.565 | 645 | 432 |
| BHKP-Gr 2..... | 620 | 209 | 10.519 | 7.858 | 2.289 | 10.407 | 2.567 | 1.279 | 2.872 | 680 | 710 |
| BHKP-Gr 3..... | 1.214 | 330 | 12.305 | 10.227 | 1.955 | 11.529 | 1.930 | 1.758 | 3.534 | 637 | 608 |
| BHKP-Gr 4..... | 536 | 321 | 9.195 | 7.246 | 1.716 | 8.473 | 1.219 | 411 | 4.668 | 282 | 476 |
| Berggebiet (Abs.3)..... | 783 | 289 | 9.788 | 7.443 | 2.088 | 10.313 | 2.265 | 1.430 | 2.878 | 690 | 757 |
| Sonst. Ben. Gebiete (Abs.4)..... | 339 | 365 | 3.964 | 2.343 | 1.519 | 8.551 | 3.073 | 862 | 756 | 1.000 | 694 |
| Kleine Gebiete (Abs.5)..... | 1.803 | 341 | 3.623 | 1.383 | 2.210 | 7.322 | 2.562 | 1.103 | 695 | 567 | 483 |
| Bundesländer | | | | | | | | | | | |
| Burgenland..... | 454 | 75 | 1.394 | 448 | 661 | 6.820 | 1.977 | 732 | 31 | 1.329 | 1.370 |
| Kärnten..... | 415 | 210 | 12.317 | 10.097 | 1.852 | 9.692 | 2.114 | 1.710 | 2.143 | 717 | 1.189 |
| Niederösterreich..... | 615 | 217 | 4.753 | 3.030 | 1.689 | 11.044 | 2.862 | 2.789 | 1.356 | 1.014 | 586 |
| Oberösterreich..... | 950 | 292 | 4.731 | 2.827 | 1.838 | 8.131 | 3.548 | 784 | 668 | 455 | 279 |
| Salzburg..... | 1.266 | 200 | 7.686 | 5.599 | 1.989 | 12.663 | 2.370 | 783 | 4.739 | 657 | 1.355 |
| Steiermark..... | 1.658 | 244 | 10.165 | 7.719 | 2.167 | 9.701 | 2.523 | 1.384 | 2.046 | 985 | 657 |
| Tirol..... | 1.874 | 585 | 6.188 | 4.099 | 1.700 | 13.137 | 2.065 | 1.105 | 5.935 | 808 | 867 |
| Vorarlberg..... | 1.509 | 6 | 4.284 | 2.481 | 1.618 | 18.603 | 1.248 | 4.001 | 7.092 | 473 | 438 |
| Vergleich von konventionell und biologisch wirtschaftenden Betrieben | | | | | | | | | | | |
| Betriebe (>1/3) Forst konventionell..... | 250 | 143 | 16.680 | 13.413 | 2.768 | 7.866 | 1.104 | 1.792 | 1.108 | 276 | 1.547 |
| biologisch..... | 179 | 158 | 22.511 | 19.251 | 2.931 | 10.501 | 2.503 | 787 | 3.874 | 534 | 1.319 |
| Futterbaubetriebe konventionell..... | 255 | 346 | 6.450 | 4.365 | 1.842 | 9.467 | 3.188 | 1.104 | 1.523 | 751 | 440 |
| biologisch..... | 184 | 424 | 7.011 | 5.085 | 1.840 | 10.572 | 2.628 | 1.121 | 3.626 | 592 | 517 |
| Marktfruchtbetriebe konventionell..... | 291 | 2 | 2.419 | 1.054 | 1.335 | 9.942 | 3.149 | 1.246 | 905 | 1.175 | 688 |
| biologisch..... | 144 | 130 | 3.337 | 1.643 | 1.498 | 13.476 | 3.622 | 2.034 | 2.602 | 1.131 | 991 |
| Biobetriebe alle..... | 827 | 358 | 8.815 | 6.733 | 1.934 | 10.879 | 2.624 | 1.355 | 3.375 | 704 | 711 |
| konventionelle Betriebe alle..... | 1.093 | 199 | 5.989 | 4.056 | 1.751 | 10.050 | 2.693 | 1.849 | 1.476 | 895 | 715 |
| Sozioökonomische Gliederung | | | | | | | | | | | |
| überw. Land- und Forstw. Einkünfte.... | 1.696 | 252 | 9.752 | 7.193 | 2.286 | 15.371 | 4.229 | 2.241 | 3.247 | 1.281 | 965 |
| überw. außerlw. Einkommen..... | 457 | 245 | 4.527 | 3.017 | 1.422 | 6.214 | 1.414 | 1.255 | 1.106 | 476 | 511 |
| Erwerbs- u. Kapitaleinkommen..... | 485 | 250 | 4.587 | 3.096 | 1.413 | 6.391 | 1.455 | 1.341 | 1.141 | 460 | 448 |
| Sozialtransfer..... | 365 | 227 | 4.332 | 2.759 | 1.449 | 5.637 | 1.280 | 976 | 992 | 527 | 716 |



Erfolgsrechnung
Erträge in Euro je Betrieb

Tabelle DI-22

| Zins- erträge | andere Erträge | öffentl. Gelder des Ertrages insg. | davon | | | | | | | | erhaltene Umsatz- steuer (MwSt) | abzüglich interne Erträge | Ertrag insg. |
|--|-------------------|--|----------------------------------|----------------------------------|---------------------------|--------|----------------------------------|-------------------------------|---------------------------|-----------------------------|--|---------------------------------|-----------------|
| | | | Ertragszuschüsse | | | ÖPUL | Auf- wands- zu- schüsse | Aus- gleichs- zahlungen | Zinsen- zu- schüsse | Sonst. Finanz- hilfen | | | |
| | | | einheitl. Betriebs- prämie | Boden- nutzung, Tierhaltg. | Forst- wirt- schaft | | | | | | | | |
| 576 | 577 | 580 | 581 | 582 | 583 | 584 | 585 | 586 | 587 | 588 | 590 | 594 | 595 |
| Betriebsformen | | | | | | | | | | | | | |
| 490 | 2.348 | 23.162 | 13.250 | 37 | 1 | 8.848 | 157 | 608 | 46 | 214 | 7.518 | 556 | 95.922 |
| 250 | 1.225 | 7.634 | 1.518 | 5 | 9 | 3.587 | 240 | 159 | 63 | 2.053 | 9.016 | 394 | 88.227 |
| 238 | 2.079 | 17.661 | 5.368 | 1.511 | 59 | 5.547 | 277 | 3.814 | 141 | 944 | 6.993 | 2.492 | 84.779 |
| 369 | 3.250 | 13.002 | 7.965 | 58 | 21 | 3.180 | 277 | 617 | 197 | 687 | 21.861 | 13.387 | 220.354 |
| 378 | 1.852 | 19.258 | 9.303 | 763 | 9 | 6.679 | 77 | 1.750 | 93 | 584 | 11.081 | 4.247 | 125.667 |
| 282 | 1.542 | 12.976 | 2.618 | 1.438 | 69 | 4.468 | 168 | 3.768 | 37 | 411 | 4.626 | 549 | 57.739 |
| 303 | 2.021 | 17.006 | 6.405 | 1.016 | 41 | 5.732 | 223 | 2.676 | 106 | 807 | 8.108 | 2.536 | 94.374 |
| 383 | 2.111 | 17.080 | 6.067 | 1.047 | 19 | 5.893 | 269 | 2.699 | 105 | 985 | 8.140 | 2.519 | 94.749 |
| Produktionsgebiete | | | | | | | | | | | | | |
| 279 | 2.497 | 16.169 | 2.795 | 1.252 | 161 | 5.418 | 201 | 5.266 | 97 | 979 | 5.457 | 1.282 | 69.558 |
| 218 | 2.463 | 19.047 | 4.382 | 1.630 | 2 | 7.204 | 228 | 4.349 | 151 | 1.101 | 6.621 | 1.641 | 82.692 |
| 271 | 1.347 | 17.280 | 4.796 | 1.668 | 42 | 5.459 | 355 | 4.073 | 94 | 793 | 6.844 | 1.561 | 83.515 |
| 427 | 1.685 | 18.620 | 7.332 | 1.365 | 8 | 5.804 | 258 | 3.323 | 121 | 409 | 7.560 | 3.085 | 90.545 |
| 220 | 1.570 | 14.263 | 6.316 | 1.000 | - | 3.994 | 90 | 2.150 | 125 | 589 | 8.844 | 3.192 | 98.220 |
| 228 | 2.311 | 16.085 | 8.365 | 929 | 20 | 4.848 | 182 | 865 | 111 | 766 | 10.987 | 5.312 | 120.367 |
| 259 | 1.750 | 10.735 | 4.593 | 266 | 3 | 2.910 | 189 | 816 | 125 | 1.832 | 8.598 | 2.859 | 91.810 |
| 445 | 2.143 | 22.186 | 12.070 | 82 | - | 9.452 | 200 | 214 | 63 | 104 | 10.010 | 1.182 | 116.529 |
| Bergbauernbetriebe und benachteiligte Gebiete (gem R 75/268/EWG Art.3 Abs. 3-5) | | | | | | | | | | | | | |
| 350 | 1.995 | 16.651 | 8.584 | 466 | 17 | 5.857 | 190 | 669 | 88 | 780 | 10.028 | 3.280 | 111.607 |
| 259 | 2.047 | 17.331 | 4.418 | 1.517 | 63 | 5.618 | 253 | 4.508 | 122 | 832 | 6.358 | 1.858 | 78.655 |
| 298 | 1.910 | 16.517 | 5.974 | 1.424 | 24 | 5.068 | 230 | 3.076 | 125 | 596 | 7.173 | 2.538 | 86.343 |
| 236 | 2.064 | 17.210 | 4.462 | 1.567 | 38 | 5.660 | 274 | 4.301 | 128 | 779 | 6.789 | 1.893 | 82.198 |
| 242 | 2.820 | 18.845 | 3.018 | 1.663 | 40 | 6.509 | 212 | 6.284 | 111 | 1.008 | 5.517 | 1.209 | 72.239 |
| 261 | 1.156 | 17.796 | 1.856 | 1.364 | 311 | 5.666 | 307 | 6.728 | 106 | 1.457 | 3.587 | 732 | 52.199 |
| 283 | 2.010 | 16.681 | 4.404 | 1.395 | 66 | 5.460 | 221 | 4.128 | 117 | 890 | 6.678 | 1.948 | 80.989 |
| 334 | 1.833 | 21.012 | 10.126 | 793 | 2 | 7.400 | 306 | 1.891 | 125 | 368 | 9.318 | 2.486 | 109.910 |
| 260 | 1.651 | 11.357 | 4.490 | 732 | 3 | 2.818 | 253 | 1.454 | 100 | 1.508 | 7.395 | 2.797 | 80.584 |
| Bundesländer | | | | | | | | | | | | | |
| 176 | 1.205 | 20.231 | 9.490 | 258 | - | 8.790 | 154 | 1.216 | 83 | 240 | 7.176 | 910 | 88.706 |
| 341 | 1.478 | 14.708 | 4.152 | 1.479 | 31 | 4.412 | 231 | 3.566 | 122 | 716 | 6.425 | 1.939 | 77.268 |
| 396 | 2.041 | 20.324 | 9.483 | 759 | 3 | 7.510 | 183 | 1.931 | 84 | 370 | 9.077 | 2.337 | 106.281 |
| 287 | 2.110 | 16.339 | 7.492 | 1.350 | 15 | 4.714 | 193 | 1.865 | 123 | 587 | 9.514 | 4.938 | 106.662 |
| 46 | 2.714 | 17.213 | 3.233 | 1.281 | 44 | 6.868 | 365 | 4.496 | 126 | 801 | 6.668 | 1.168 | 81.798 |
| 238 | 1.868 | 13.330 | 4.089 | 919 | 36 | 3.827 | 325 | 2.684 | 95 | 1.356 | 7.986 | 2.229 | 89.404 |
| 491 | 1.867 | 13.999 | 2.724 | 894 | 344 | 4.804 | 123 | 4.848 | 17 | 246 | 5.484 | 1.567 | 67.432 |
| 48 | 5.302 | 26.478 | 4.071 | 1.274 | 10 | 8.332 | 22 | 5.577 | 531 | 6.661 | 7.420 | 1.487 | 98.300 |
| Vergleich von konventionell und biologisch wirtschaftenden Betrieben | | | | | | | | | | | | | |
| 343 | 1.695 | 9.359 | 2.201 | 911 | 99 | 2.953 | 81 | 2.771 | 24 | 319 | 4.263 | 554 | 50.600 |
| 186 | 1.297 | 18.675 | 3.274 | 2.269 | 20 | 6.854 | 307 | 5.338 | 58 | 555 | 5.198 | 540 | 68.985 |
| 233 | 2.229 | 16.755 | 6.238 | 1.355 | 36 | 4.411 | 232 | 3.428 | 153 | 903 | 7.914 | 3.093 | 92.236 |
| 248 | 1.840 | 19.095 | 3.992 | 1.759 | 95 | 7.346 | 347 | 4.424 | 123 | 1.009 | 5.535 | 1.542 | 72.979 |
| 486 | 2.293 | 21.353 | 13.330 | 18 | 2 | 7.151 | 119 | 506 | 36 | 192 | 7.447 | 526 | 93.557 |
| 508 | 2.588 | 31.092 | 12.900 | 122 | - | 16.288 | 325 | 1.056 | 88 | 313 | 7.832 | 688 | 106.290 |
| 268 | 1.840 | 19.948 | 4.812 | 1.589 | 66 | 8.255 | 301 | 3.955 | 110 | 861 | 6.246 | 1.266 | 80.353 |
| 318 | 2.105 | 15.691 | 7.118 | 760 | 30 | 4.604 | 188 | 2.105 | 104 | 783 | 8.941 | 3.104 | 100.643 |
| Sozioökonomische Gliederung | | | | | | | | | | | | | |
| 465 | 2.942 | 23.809 | 9.400 | 1.206 | 61 | 8.115 | 389 | 3.288 | 165 | 1.185 | 12.951 | 4.053 | 147.678 |
| 172 | 1.280 | 11.511 | 3.986 | 862 | 24 | 3.807 | 89 | 2.183 | 58 | 502 | 4.196 | 1.311 | 51.311 |
| 165 | 1.380 | 11.813 | 3.993 | 931 | 32 | 3.914 | 82 | 2.307 | 55 | 499 | 4.325 | 1.373 | 52.877 |
| 192 | 954 | 10.525 | 3.963 | 638 | 1 | 3.457 | 113 | 1.775 | 68 | 510 | 3.775 | 1.106 | 46.198 |

Erfolgsrechnung
Aufwand in Euro je Betrieb

Tabelle DI-23

| | Boden- nutzung insg. | darunter | | | Tier- haltung insg. | darunter | | |
|--|----------------------------|-------------------------|--------------------------------|------------------|---------------------------|-----------------|---|----------------------------|
| | | Saatgut u. Pflanzgut | Pflanzen- schutz- mittel | Dünge- mittel | | Tier- zukauf | Tierarzt, Medika- mente, Tiersamen | Futter- mittel insg. |
| | 600 | 601 | 602 | 603 | 610 | 611 | 612 | 613 |
| Betriebsformen | | | | | | | | |
| Marktfruchtbetriebe..... | 15.139 | 5.458 | 3.656 | 5.517 | 889 | 357 | 25 | 486 |
| Dauerkulturbetriebe..... | 10.803 | 1.084 | 3.360 | 900 | 818 | 233 | 16 | 553 |
| Futterbaubetriebe..... | 1.948 | 832 | 231 | 782 | 14.795 | 1.901 | 1.878 | 9.716 |
| Veredelungsbetriebe..... | 9.599 | 3.474 | 2.391 | 3.644 | 99.036 | 18.856 | 8.598 | 70.328 |
| Lw. Gemischtbetriebe..... | 10.441 | 3.626 | 2.368 | 3.486 | 30.513 | 11.642 | 1.447 | 16.904 |
| Forstbetriebe..... | 939 | 526 | 83 | 248 | 4.160 | 1.313 | 531 | 1.751 |
| Alle Betriebe 2014..... | 5.702 | 1.910 | 1.288 | 1.839 | 16.236 | 3.306 | 1.596 | 10.496 |
| Alle Betriebe 2013..... | 5.659 | 1.838 | 1.255 | 1.926 | 16.880 | 3.414 | 1.576 | 11.038 |
| Produktionsgebiete | | | | | | | | |
| Hochalpengebiet..... | 575 | 318 | 43 | 148 | 10.525 | 1.126 | 1.269 | 6.753 |
| Voralpengebiet..... | 727 | 315 | 41 | 259 | 12.406 | 1.614 | 1.703 | 7.905 |
| Alpenstrand..... | 1.946 | 1.022 | 243 | 568 | 13.259 | 1.831 | 1.435 | 8.843 |
| Wald- und Mühlviertel..... | 4.269 | 1.933 | 671 | 1.457 | 14.937 | 3.303 | 1.577 | 9.335 |
| Kärntner Becken..... | 6.664 | 2.932 | 866 | 2.452 | 20.205 | 3.913 | 1.395 | 14.189 |
| Alpenvorland..... | 7.005 | 2.324 | 1.609 | 2.873 | 32.521 | 7.712 | 3.064 | 20.922 |
| Sö. Flach- und Hügelland..... | 7.766 | 2.268 | 2.229 | 2.490 | 20.691 | 5.227 | 1.454 | 13.544 |
| Nö. Flach- und Hügelland..... | 16.887 | 4.684 | 4.243 | 4.614 | 4.767 | 1.310 | 460 | 2.919 |
| Bergbauernbetriebe und benachteiligte Gebiete (gem R 75/268/EWG Art.3 Abs. 3-5) | | | | | | | | |
| Nichtbergbauernbetriebe..... | 10.201 | 3.162 | 2.495 | 3.265 | 20.217 | 4.986 | 1.693 | 13.047 |
| Alle Bergbauernbetriebe..... | 1.599 | 767 | 187 | 539 | 12.605 | 1.774 | 1.508 | 8.169 |
| davon BHKP-Gr 1..... | 2.713 | 1.247 | 353 | 981 | 15.091 | 2.390 | 1.747 | 9.758 |
| BHKP-Gr 2..... | 1.551 | 770 | 164 | 495 | 13.189 | 1.940 | 1.582 | 8.485 |
| BHKP-Gr 3..... | 487 | 253 | 47 | 126 | 10.552 | 1.019 | 1.258 | 7.107 |
| BHKP-Gr 4..... | 248 | 152 | 3 | 59 | 6.209 | 498 | 906 | 3.897 |
| Berggebiet (Abs.3)..... | 2.073 | 887 | 298 | 646 | 13.540 | 2.132 | 1.481 | 8.803 |
| Sonst. Ben. Gebiete (Abs.4)..... | 8.976 | 2.894 | 1.666 | 2.996 | 16.539 | 3.724 | 1.544 | 10.655 |
| Kleine Gebiete (Abs.5)..... | 5.235 | 1.650 | 1.482 | 1.693 | 17.003 | 3.649 | 1.376 | 11.477 |
| Bundesländer | | | | | | | | |
| Burgenland..... | 12.582 | 3.281 | 2.809 | 3.575 | 4.471 | 370 | 555 | 3.412 |
| Kärnten..... | 2.955 | 1.368 | 336 | 1.040 | 14.229 | 2.199 | 1.207 | 10.000 |
| Niederösterreich..... | 9.589 | 3.133 | 2.255 | 2.900 | 12.959 | 3.195 | 1.242 | 8.014 |
| Oberösterreich..... | 5.523 | 1.928 | 1.190 | 2.259 | 26.347 | 6.044 | 2.626 | 16.926 |
| Salzburg..... | 671 | 316 | 20 | 265 | 14.581 | 1.649 | 1.878 | 9.155 |
| Steiermark..... | 4.144 | 1.363 | 1.123 | 1.223 | 17.765 | 3.856 | 1.558 | 11.347 |
| Tirol..... | 630 | 311 | 89 | 188 | 11.354 | 839 | 1.274 | 7.957 |
| Vorarlberg..... | 761 | 213 | 30 | 340 | 15.227 | 896 | 2.331 | 10.667 |
| Vergleich von konventionell und biologisch wirtschaftenden Betrieben | | | | | | | | |
| Betriebe (>1/3) Forst konventionell..... | 1.035 | 498 | 115 | 350 | 4.645 | 1.756 | 494 | 1.876 |
| biologisch..... | 787 | 569 | 33 | 88 | 3.395 | 616 | 591 | 1.554 |
| Futterbaubetriebe konventionell..... | 2.681 | 1.051 | 362 | 1.162 | 17.957 | 2.601 | 2.225 | 11.886 |
| biologisch..... | 789 | 485 | 23 | 181 | 9.792 | 793 | 1.329 | 6.282 |
| Marktfruchtbetriebe konventionell..... | 17.035 | 5.476 | 4.452 | 6.699 | 664 | 259 | 23 | 361 |
| biologisch..... | 6.827 | 5.376 | 163 | 333 | 1.874 | 788 | 30 | 1.032 |
| Biobetriebe alle..... | 1.886 | 1.178 | 137 | 198 | 9.861 | 1.374 | 1.036 | 6.390 |
| konventionelle Betriebe alle..... | 7.408 | 2.237 | 1.802 | 2.573 | 19.086 | 4.170 | 1.847 | 12.331 |
| Sozioökonomische Gliederung | | | | | | | | |
| überw. Land- und Forstw. Einkünfte.... | 8.645 | 2.925 | 1.961 | 2.765 | 26.106 | 4.675 | 2.566 | 17.691 |
| überw. außerlw. Einkommen..... | 3.325 | 1.090 | 744 | 1.091 | 8.262 | 2.200 | 813 | 4.683 |
| Erwerbs- u. Kapitaleinkommen..... | 3.215 | 1.072 | 704 | 1.056 | 8.794 | 2.257 | 888 | 5.035 |
| Sozialtransfer..... | 3.684 | 1.149 | 876 | 1.208 | 6.525 | 2.014 | 569 | 3.532 |



Erfolgsrechnung
Aufwand in Euro je Betrieb

Tabelle DI-24

| darunter | | | | Hagel-, Vieh- und Waldbrand- versicher- ung | Energie und Anlagen- erhaltung insg. | davon | | | | | | Variabler Aufwand |
|--|----------|-----------------|--------------------------------|---|--|-------|-----------------|-----------------|--------------------------|----------------------|------------------------------|----------------------|
| davon | | | Rauhfutter und Weidegeld | | | Strom | Treib- stoff | PKW- Betrieb | Maschinen- leistungen | Erhaltung | | |
| Rauhfutter- fresser | Schweine | sonst. Tiere | | | | | | | | baulicher Anlagen | maschi- neller Anlagen | |
| 614 | 615 | 616 | 617 | 620 | 625 | 626 | 627 | 628 | 629 | 630 | 631 | 640 |
| Betriebsformen | | | | | | | | | | | | |
| 57 | 272 | 146 | 12 | 1.110 | 16.171 | 414 | 4.780 | 1.361 | 5.634 | 406 | 2.826 | 33.309 |
| 2 | 235 | 303 | 14 | 1.110 | 11.995 | 720 | 2.134 | 1.956 | 3.419 | 537 | 2.158 | 24.726 |
| 8.169 | 129 | 219 | 1.199 | 348 | 13.024 | 1.166 | 2.999 | 1.330 | 3.459 | 803 | 2.606 | 30.115 |
| 59 | 55.181 | 14.942 | 147 | 963 | 23.246 | 3.222 | 4.598 | 1.791 | 7.089 | 1.330 | 3.194 | 132.844 |
| 2.926 | 9.934 | 3.794 | 249 | 1.061 | 17.242 | 1.133 | 4.545 | 1.630 | 5.280 | 747 | 2.911 | 59.257 |
| 1.072 | 112 | 231 | 335 | 175 | 10.332 | 523 | 1.895 | 1.429 | 4.020 | 504 | 1.478 | 15.606 |
| 4.490 | 3.997 | 1.336 | 673 | 601 | 14.016 | 1.042 | 3.290 | 1.450 | 4.217 | 708 | 2.521 | 36.555 |
| 4.500 | 4.162 | 1.659 | 716 | 574 | 13.516 | 1.076 | 3.278 | 1.443 | 3.811 | 692 | 2.443 | 36.629 |
| Produktionsgebiete | | | | | | | | | | | | |
| 4.728 | 184 | 535 | 1.306 | 216 | 10.518 | 949 | 1.959 | 1.521 | 2.332 | 795 | 2.228 | 21.834 |
| 6.313 | 152 | 329 | 1.110 | 142 | 12.218 | 1.114 | 2.969 | 1.305 | 3.056 | 740 | 2.379 | 25.493 |
| 5.470 | 571 | 1.935 | 868 | 465 | 13.215 | 938 | 2.804 | 1.745 | 4.445 | 662 | 2.023 | 28.885 |
| 6.399 | 1.888 | 610 | 439 | 470 | 13.274 | 912 | 3.669 | 1.064 | 3.537 | 739 | 2.749 | 32.950 |
| 4.310 | 3.877 | 5.581 | 422 | 1.059 | 15.204 | 1.124 | 3.402 | 1.713 | 4.966 | 594 | 2.464 | 43.132 |
| 6.131 | 12.171 | 1.979 | 640 | 588 | 16.493 | 1.511 | 3.851 | 1.211 | 5.271 | 851 | 2.863 | 56.607 |
| 1.788 | 8.989 | 2.495 | 272 | 1.073 | 13.655 | 1.021 | 2.930 | 1.249 | 5.049 | 531 | 2.084 | 43.185 |
| 470 | 2.305 | 93 | 51 | 1.135 | 18.003 | 758 | 4.917 | 1.898 | 5.566 | 582 | 3.213 | 40.792 |
| Bergbauernbetriebe und benachteiligte Gebiete (gem R 75/268/EWG Art.3 Abs. 3-5) | | | | | | | | | | | | |
| 3.022 | 7.757 | 1.941 | 327 | 945 | 16.149 | 1.106 | 3.942 | 1.467 | 5.291 | 646 | 2.750 | 47.512 |
| 5.829 | 567 | 785 | 989 | 287 | 12.071 | 984 | 2.695 | 1.434 | 3.237 | 764 | 2.313 | 26.562 |
| 7.014 | 767 | 1.200 | 777 | 387 | 13.453 | 1.077 | 3.120 | 1.305 | 3.899 | 851 | 2.550 | 31.644 |
| 6.395 | 439 | 623 | 1.028 | 291 | 12.398 | 1.008 | 2.826 | 1.504 | 3.237 | 766 | 2.392 | 27.429 |
| 4.341 | 773 | 729 | 1.264 | 177 | 11.055 | 935 | 2.348 | 1.478 | 2.959 | 689 | 2.015 | 22.271 |
| 2.469 | 140 | 266 | 1.023 | 146 | 8.303 | 694 | 1.472 | 1.474 | 1.713 | 617 | 1.776 | 14.906 |
| 5.426 | 1.135 | 1.269 | 973 | 348 | 12.125 | 994 | 2.624 | 1.470 | 3.306 | 726 | 2.305 | 28.086 |
| 5.339 | 3.388 | 1.538 | 390 | 1.051 | 15.683 | 978 | 4.672 | 1.177 | 4.480 | 669 | 2.991 | 42.249 |
| 3.561 | 5.591 | 1.994 | 331 | 690 | 12.738 | 999 | 3.004 | 1.197 | 4.035 | 632 | 2.200 | 35.666 |
| Bundesländer | | | | | | | | | | | | |
| 1.383 | 1.738 | 161 | 130 | 1.756 | 13.616 | 623 | 4.346 | 906 | 4.103 | 286 | 2.790 | 32.425 |
| 3.944 | 1.660 | 3.681 | 715 | 541 | 11.867 | 883 | 2.501 | 1.676 | 3.743 | 551 | 1.818 | 29.592 |
| 3.681 | 3.439 | 521 | 372 | 653 | 15.843 | 899 | 4.223 | 1.612 | 4.644 | 703 | 2.910 | 39.044 |
| 6.537 | 9.021 | 875 | 494 | 495 | 15.334 | 1.329 | 3.679 | 1.089 | 4.867 | 826 | 2.718 | 47.699 |
| 4.966 | 101 | 2.473 | 1.615 | 260 | 11.791 | 1.204 | 2.098 | 1.641 | 2.234 | 1.087 | 2.569 | 27.303 |
| 3.925 | 4.989 | 1.768 | 665 | 670 | 13.394 | 1.007 | 2.718 | 1.510 | 4.767 | 645 | 2.080 | 35.973 |
| 5.985 | 144 | 716 | 1.112 | 244 | 9.984 | 1.049 | 1.799 | 1.391 | 1.927 | 632 | 2.324 | 22.212 |
| 6.610 | 338 | 781 | 2.938 | 237 | 15.233 | 2.057 | 3.004 | 1.248 | 3.518 | 1.112 | 3.364 | 31.458 |
| Vergleich von konventionell und biologisch wirtschaftenden Betrieben | | | | | | | | | | | | |
| 1.205 | 145 | 177 | 349 | 169 | 8.905 | 496 | 1.546 | 1.302 | 3.681 | 420 | 1.126 | 14.754 |
| 862 | 62 | 316 | 314 | 184 | 12.581 | 564 | 2.447 | 1.628 | 4.553 | 638 | 2.034 | 16.947 |
| 10.281 | 163 | 164 | 1.278 | 415 | 14.157 | 1.289 | 3.324 | 1.345 | 3.936 | 773 | 2.813 | 35.210 |
| 4.827 | 75 | 305 | 1.075 | 240 | 11.232 | 971 | 2.486 | 1.306 | 2.704 | 852 | 2.279 | 22.053 |
| 65 | 170 | 116 | 11 | 1.133 | 16.054 | 406 | 4.778 | 1.324 | 5.622 | 383 | 2.820 | 34.886 |
| 24 | 718 | 275 | 16 | 1.012 | 16.684 | 451 | 4.788 | 1.523 | 5.682 | 508 | 2.854 | 26.397 |
| 3.298 | 740 | 1.594 | 758 | 381 | 12.219 | 854 | 2.749 | 1.419 | 3.374 | 766 | 2.333 | 24.347 |
| 5.022 | 5.453 | 1.221 | 635 | 699 | 14.819 | 1.127 | 3.532 | 1.464 | 4.594 | 682 | 2.606 | 42.012 |
| Sozioökonomische Gliederung | | | | | | | | | | | | |
| 7.397 | 6.894 | 2.424 | 977 | 912 | 19.219 | 1.511 | 4.783 | 1.811 | 5.656 | 903 | 3.506 | 54.882 |
| 2.141 | 1.656 | 458 | 427 | 349 | 9.813 | 664 | 2.084 | 1.158 | 3.054 | 550 | 1.726 | 21.749 |
| 2.237 | 1.810 | 539 | 449 | 342 | 9.925 | 689 | 2.102 | 1.157 | 3.151 | 538 | 1.695 | 22.276 |
| 1.829 | 1.154 | 192 | 357 | 371 | 9.450 | 581 | 2.026 | 1.163 | 2.739 | 589 | 1.827 | 20.030 |

Erfolgsrechnung
Aufwand in Euro je Betrieb

Tabelle DI-25

| | Abschrei- bungen insg. (inkl. Rest-BW) | davon | | | allgemeiner Aufwand insg. | davon | |
|--|--|------------------------------------|---|---|---------------------------------|---|---|
| | | Grundverb. und baul. Anlagen | Maschinen und Geräte (inkl. EDV) | Landw. NB, Urlaub am Bauernhof | | Direktver- marktung und Heuriger | Landw. NB, Urlaub am Bauernhof |
| | 645 | 646 | 647 | 648 | 650 | 651 | 652 |
| Betriebsformen | | | | | | | |
| Marktfruchtbetriebe..... | 13.399 | 4.124 | 8.955 | 200 | 6.532 | 394 | 429 |
| Dauerkulturbetriebe..... | 13.990 | 4.203 | 7.367 | 529 | 10.888 | 2.682 | 1.276 |
| Futterbaubetriebe..... | 15.584 | 6.215 | 8.781 | 348 | 6.035 | 355 | 691 |
| Veredelungsbetriebe..... | 23.158 | 13.051 | 10.029 | 52 | 6.597 | 524 | 98 |
| Lw. Gemischtbetriebe..... | 16.604 | 5.951 | 10.056 | 391 | 7.837 | 932 | 851 |
| Forstbetriebe..... | 10.867 | 4.283 | 6.156 | 418 | 5.408 | 597 | 726 |
| Alle Betriebe 2014..... | 15.034 | 5.835 | 8.553 | 338 | 6.617 | 640 | 687 |
| Alle Betriebe 2013..... | 14.521 | 5.680 | 8.204 | 329 | 6.562 | 603 | 658 |
| Produktionsgebiete | | | | | | | |
| Hochalpengebiet..... | 13.627 | 5.203 | 7.449 | 834 | 6.374 | 484 | 1.585 |
| Voralpengebiet..... | 16.178 | 6.604 | 9.070 | 330 | 6.127 | 326 | 959 |
| Alpenstrand..... | 13.441 | 5.314 | 7.689 | 243 | 6.038 | 765 | 452 |
| Wald- und Mühlviertel..... | 15.958 | 5.982 | 9.605 | 125 | 5.474 | 211 | 220 |
| Kärntner Becken..... | 13.928 | 5.236 | 8.422 | 195 | 6.238 | 826 | 355 |
| Alpenvorland..... | 17.483 | 7.802 | 9.390 | 98 | 6.319 | 386 | 270 |
| Sö. Flach- und Hügelland..... | 12.961 | 5.118 | 6.535 | 482 | 6.105 | 342 | 1.138 |
| Nö. Flach- und Hügelland..... | 15.887 | 4.885 | 10.211 | 210 | 9.802 | 1.814 | 291 |
| Bergbauernbetriebe und benacht. Gebiete (gem R 75/268/EWG Art.3 Abs. 3-5) | | | | | | | |
| Nichtbergbauernbetriebe..... | 15.507 | 5.941 | 8.879 | 236 | 7.438 | 953 | 494 |
| Alle Bergbauernbetriebe..... | 14.603 | 5.738 | 8.256 | 431 | 5.867 | 353 | 863 |
| davon BHKP-Gr 1..... | 15.040 | 6.051 | 8.541 | 218 | 5.926 | 356 | 491 |
| BHKP-Gr 2..... | 14.938 | 5.787 | 8.471 | 464 | 5.984 | 351 | 855 |
| BHKP-Gr 3..... | 15.075 | 5.751 | 8.608 | 632 | 5.846 | 454 | 1.078 |
| BHKP-Gr 4..... | 11.231 | 4.589 | 6.002 | 613 | 5.276 | 196 | 1.660 |
| Berggebiet (Abs.3)..... | 14.367 | 5.610 | 8.090 | 465 | 6.173 | 538 | 957 |
| Sonst. Ben. Gebiete (Abs.4)..... | 16.587 | 5.763 | 10.220 | 139 | 6.706 | 342 | 141 |
| Kleine Gebiete (Abs.5)..... | 13.499 | 5.689 | 7.041 | 193 | 5.420 | 416 | 331 |
| Bundesländer | | | | | | | |
| Burgenland..... | 12.500 | 3.372 | 8.403 | 15 | 6.597 | 356 | 27 |
| Kärnten..... | 12.623 | 4.955 | 7.268 | 333 | 5.311 | 458 | 630 |
| Niederösterreich..... | 16.682 | 6.249 | 9.879 | 217 | 7.834 | 1.122 | 435 |
| Oberösterreich..... | 16.675 | 6.954 | 9.415 | 98 | 5.627 | 267 | 208 |
| Salzburg..... | 16.470 | 7.000 | 8.797 | 600 | 7.000 | 324 | 1.631 |
| Steiermark..... | 13.100 | 5.153 | 6.986 | 447 | 6.297 | 521 | 881 |
| Tirol..... | 13.093 | 4.808 | 7.022 | 993 | 5.981 | 509 | 1.528 |
| Vorarlberg..... | 16.452 | 6.391 | 9.153 | 813 | 9.074 | 1.247 | 2.438 |
| Vergleich von konventionell und biologisch wirtschaftenden Betrieben | | | | | | | |
| Betriebe (>1/3) Forst konventionell..... | 8.921 | 3.659 | 5.084 | 162 | 4.866 | 850 | 456 |
| biologisch..... | 13.933 | 5.265 | 7.844 | 823 | 6.267 | 197 | 1.150 |
| Futterbaubetriebe konventionell..... | 16.176 | 6.397 | 9.190 | 249 | 6.009 | 360 | 441 |
| biologisch..... | 14.646 | 5.926 | 8.133 | 504 | 6.079 | 346 | 1.086 |
| Marktfruchtbetriebe konventionell..... | 13.090 | 4.016 | 8.840 | 137 | 6.283 | 378 | 293 |
| biologisch..... | 14.756 | 4.597 | 9.458 | 475 | 7.608 | 462 | 1.028 |
| Biobetriebe alle..... | 14.622 | 5.662 | 8.256 | 546 | 6.520 | 393 | 1.067 |
| konventionelle Betriebe alle..... | 15.218 | 5.912 | 8.686 | 245 | 6.662 | 750 | 517 |
| Sozioökonomische Gliederung | | | | | | | |
| überw. Land- und Forstw. Einkünfte.... | 20.179 | 7.504 | 11.728 | 469 | 8.828 | 818 | 1.074 |
| überw. außerlw. Einkommen..... | 10.878 | 4.485 | 5.988 | 232 | 4.830 | 496 | 374 |
| Erwerbs- u. Kapitaleinkommen..... | 11.196 | 4.595 | 6.184 | 243 | 4.916 | 537 | 398 |
| Sozialtransfer..... | 9.840 | 4.127 | 5.348 | 195 | 4.546 | 360 | 296 |



Erfolgsrechnung
Aufwand in Euro je Betrieb

Tabelle DI-26

| davon | | | Vor- steuer | abzüglich interne Auf- wendungen | Betriebs- aufwand | Fremd- lohn | Schuld- zinsen | Pachte und Mieten | Aus- gedinge | Aufwand insg. |
|--|-------------------------|----------------------|----------------|---|----------------------|----------------|-------------------|-------------------------|-----------------|------------------|
| Allgemeine Verwaltung | Sachver- sicherungen | Betriebs- steuern | | | | | | | | |
| 653 | 654 | 655 | 660 | 664 | 665 | 670 | 675 | 680 | 685 | 695 |
| Betriebsformen | | | | | | | | | | |
| 2.429 | 1.727 | 1.427 | 7.857 | 556 | 60.541 | 1.697 | 812 | 4.733 | 1.674 | 69.457 |
| 3.232 | 1.354 | 819 | 8.305 | 394 | 57.515 | 10.213 | 1.318 | 1.369 | 1.444 | 71.859 |
| 2.393 | 1.604 | 463 | 7.408 | 2.492 | 56.650 | 467 | 1.068 | 1.204 | 2.592 | 61.981 |
| 2.620 | 2.123 | 1.121 | 19.772 | 13.387 | 168.984 | 1.132 | 1.772 | 4.258 | 3.070 | 179.216 |
| 2.670 | 1.752 | 1.001 | 11.311 | 4.247 | 90.762 | 1.949 | 1.320 | 3.655 | 2.272 | 99.958 |
| 1.901 | 1.260 | 578 | 5.001 | 549 | 36.333 | 1.154 | 717 | 276 | 2.078 | 40.558 |
| 2.441 | 1.601 | 735 | 8.269 | 2.536 | 63.939 | 1.683 | 1.067 | 2.022 | 2.294 | 71.005 |
| 2.328 | 1.582 | 722 | 8.168 | 2.519 | 63.361 | 1.566 | 1.016 | 1.927 | 2.338 | 70.208 |
| Produktionsgebiete | | | | | | | | | | |
| 2.202 | 1.389 | 364 | 5.720 | 1.282 | 46.273 | 655 | 1.125 | 695 | 2.305 | 51.053 |
| 2.370 | 1.677 | 438 | 7.766 | 1.641 | 53.923 | 1.088 | 1.029 | 860 | 3.207 | 60.107 |
| 2.394 | 1.391 | 527 | 7.225 | 1.561 | 54.028 | 1.290 | 792 | 1.054 | 2.395 | 59.559 |
| 2.190 | 1.703 | 560 | 7.400 | 3.085 | 58.697 | 346 | 793 | 1.354 | 2.419 | 63.609 |
| 2.143 | 1.923 | 739 | 8.413 | 3.192 | 68.519 | 1.762 | 1.521 | 2.058 | 2.065 | 75.925 |
| 2.278 | 1.903 | 1.004 | 10.798 | 5.312 | 85.895 | 582 | 1.017 | 2.539 | 2.699 | 92.732 |
| 2.404 | 1.213 | 629 | 8.904 | 2.859 | 68.296 | 3.424 | 1.092 | 2.517 | 2.311 | 77.640 |
| 3.412 | 1.792 | 1.519 | 10.078 | 1.182 | 75.377 | 5.049 | 1.468 | 4.991 | 1.096 | 87.981 |
| Bergbauernbetriebe und benachteiligte Gebiete (gem R 75/268/EWG Art.3 Abs. 3-5) | | | | | | | | | | |
| 2.638 | 1.695 | 1.070 | 9.845 | 3.280 | 77.022 | 2.859 | 1.161 | 3.301 | 1.959 | 86.302 |
| 2.262 | 1.514 | 430 | 6.832 | 1.858 | 52.006 | 610 | 980 | 854 | 2.601 | 57.051 |
| 2.274 | 1.660 | 551 | 7.498 | 2.538 | 57.570 | 523 | 996 | 1.183 | 2.614 | 62.886 |
| 2.409 | 1.525 | 413 | 7.096 | 1.893 | 53.554 | 743 | 978 | 884 | 2.559 | 58.718 |
| 2.192 | 1.401 | 329 | 6.910 | 1.209 | 48.893 | 581 | 1.162 | 545 | 3.250 | 54.431 |
| 1.762 | 1.219 | 298 | 3.694 | 732 | 34.375 | 391 | 650 | 253 | 1.681 | 37.350 |
| 2.254 | 1.509 | 474 | 6.995 | 1.948 | 53.673 | 1.010 | 1.028 | 974 | 2.483 | 59.168 |
| 2.641 | 1.725 | 878 | 8.655 | 2.486 | 71.711 | 1.606 | 975 | 3.353 | 1.704 | 79.349 |
| 2.378 | 1.404 | 548 | 7.940 | 2.797 | 59.728 | 2.385 | 994 | 1.647 | 2.643 | 67.397 |
| Bundesländer | | | | | | | | | | |
| 2.299 | 1.464 | 961 | 6.932 | 910 | 57.544 | 4.695 | 1.460 | 4.666 | 864 | 69.229 |
| 1.913 | 1.482 | 542 | 6.134 | 1.939 | 51.721 | 1.001 | 1.114 | 1.187 | 1.833 | 56.856 |
| 2.902 | 1.851 | 1.012 | 9.215 | 2.337 | 70.438 | 2.384 | 1.126 | 2.987 | 2.118 | 79.053 |
| 1.963 | 1.757 | 838 | 9.560 | 4.938 | 74.623 | 222 | 746 | 1.780 | 2.855 | 80.226 |
| 2.692 | 1.618 | 479 | 7.497 | 1.168 | 57.102 | 440 | 1.041 | 1.033 | 2.713 | 62.329 |
| 2.597 | 1.251 | 571 | 8.315 | 2.229 | 61.456 | 2.489 | 930 | 1.490 | 2.568 | 68.933 |
| 1.919 | 1.293 | 340 | 5.996 | 1.567 | 45.715 | 930 | 1.028 | 795 | 2.268 | 50.736 |
| 2.609 | 1.981 | 239 | 7.310 | 1.487 | 62.807 | 417 | 3.398 | 1.815 | 1.478 | 69.915 |
| Vergleich von konventionell und biologisch wirtschaftenden Betrieben | | | | | | | | | | |
| 1.550 | 1.180 | 542 | 3.952 | 554 | 31.939 | 1.280 | 776 | 184 | 1.966 | 36.145 |
| 2.455 | 1.385 | 635 | 6.653 | 540 | 43.260 | 954 | 625 | 419 | 2.254 | 47.512 |
| 2.300 | 1.660 | 494 | 8.159 | 3.093 | 62.461 | 502 | 1.217 | 1.410 | 2.638 | 68.228 |
| 2.540 | 1.515 | 413 | 6.220 | 1.542 | 47.456 | 412 | 831 | 877 | 2.519 | 52.095 |
| 2.294 | 1.780 | 1.430 | 8.178 | 526 | 61.911 | 1.449 | 659 | 4.675 | 1.610 | 70.304 |
| 3.020 | 1.498 | 1.414 | 6.451 | 688 | 54.524 | 2.788 | 1.483 | 4.990 | 1.954 | 65.739 |
| 2.670 | 1.482 | 571 | 6.672 | 1.266 | 50.895 | 1.130 | 941 | 1.291 | 2.330 | 56.587 |
| 2.339 | 1.654 | 809 | 8.983 | 3.104 | 69.771 | 1.930 | 1.123 | 2.348 | 2.278 | 77.450 |
| Sozioökonomische Gliederung | | | | | | | | | | |
| 3.236 | 1.948 | 1.031 | 11.513 | 4.053 | 91.349 | 2.489 | 1.358 | 3.302 | 2.490 | 100.988 |
| 1.799 | 1.320 | 497 | 5.649 | 1.311 | 41.795 | 1.031 | 831 | 987 | 2.137 | 46.781 |
| 1.818 | 1.341 | 489 | 5.875 | 1.373 | 42.890 | 912 | 830 | 967 | 2.426 | 48.025 |
| 1.734 | 1.251 | 521 | 4.911 | 1.106 | 38.221 | 1.420 | 834 | 1.051 | 1.192 | 42.718 |

Einkommensberechnung in Euro je Betrieb

Tabelle DI-27

| | Erträge Boden, Tier, Forst (inkl. direkte öffentliche Gelder) | Variabler Aufwand | Zwischen- summe | Andere Betriebs- erträge (inkl. nicht zuteilbare öff. Gelder) | Andere Betriebs- aufwen- dungen | Betriebs- ein- kommen | Kapital- erträge | Fremdlohn, Pachte, Schuld- zinsen u. Ausgedinge |
|--|--|----------------------|--------------------|--|--|-----------------------------|---------------------|---|
| | 800 | 801 | 802 | 803 | 804 | 805 | 806 | 807 |
| Betriebsformen | | | | | | | | |
| Marktfruchtbetriebe..... | 55.238 | 33.309 | 21.929 | 37.896 | 27.787 | 32.038 | 3.344 | 8.917 |
| Dauerkulturbetriebe..... | 58.926 | 24.726 | 34.200 | 26.368 | 33.183 | 27.385 | 3.327 | 14.344 |
| Futterbaubetriebe..... | 54.280 | 30.115 | 24.165 | 30.796 | 29.027 | 25.934 | 2.195 | 5.331 |
| Veredelungsbetriebe..... | 189.727 | 132.844 | 56.883 | 41.840 | 49.527 | 49.196 | 2.175 | 10.233 |
| Lw. Gemischtbetriebe..... | 88.176 | 59.257 | 28.919 | 38.884 | 35.752 | 32.051 | 2.854 | 9.196 |
| Forstbetriebe..... | 33.301 | 15.606 | 17.695 | 22.017 | 21.277 | 18.435 | 2.969 | 4.224 |
| Alle Betriebe 2014..... | 62.538 | 36.555 | 25.983 | 31.757 | 29.920 | 27.820 | 2.616 | 7.066 |
| Alle Betriebe 2013..... | 62.595 | 36.629 | 25.966 | 31.765 | 29.252 | 28.479 | 2.908 | 6.847 |
| Produktionsgebiete | | | | | | | | |
| Hochalpengebiet..... | 37.164 | 21.834 | 15.330 | 30.119 | 25.720 | 19.729 | 3.556 | 4.780 |
| Voralpengebiet..... | 49.171 | 25.493 | 23.678 | 32.626 | 30.071 | 26.233 | 2.536 | 6.184 |
| Alpenostrand..... | 53.818 | 28.885 | 24.933 | 28.899 | 26.703 | 27.129 | 2.358 | 5.531 |
| Wald- und Mühlviertel..... | 61.911 | 32.950 | 28.961 | 30.068 | 28.832 | 30.197 | 1.651 | 4.912 |
| Kärntner Becken..... | 69.223 | 43.132 | 26.091 | 29.848 | 28.579 | 27.360 | 2.341 | 7.406 |
| Alpenvorland..... | 90.548 | 56.607 | 33.941 | 33.504 | 34.600 | 32.845 | 1.626 | 6.836 |
| Sö. Flach- und Hügelland..... | 66.147 | 43.185 | 22.962 | 25.901 | 27.970 | 20.893 | 2.620 | 9.343 |
| Nö. Flach- und Hügelland..... | 72.720 | 40.792 | 31.928 | 41.057 | 35.768 | 37.217 | 3.933 | 12.603 |
| Bergbauernbetriebe und benachteiligte Gebiete (gem R 75/268/EWG Art.3 Abs. 3-5) | | | | | | | | |
| Nichtbergbauernbetriebe..... | 77.707 | 47.512 | 30.195 | 34.217 | 32.790 | 31.622 | 2.963 | 9.280 |
| Alle Bergbauernbetriebe..... | 48.700 | 26.562 | 22.138 | 29.514 | 27.303 | 24.349 | 2.299 | 5.044 |
| davon BHKP-Gr 1..... | 58.445 | 31.644 | 26.801 | 28.434 | 28.463 | 26.772 | 2.002 | 5.317 |
| BHKP-Gr 2..... | 51.280 | 27.429 | 23.851 | 30.314 | 28.019 | 26.146 | 2.498 | 5.164 |
| BHKP-Gr 3..... | 39.255 | 22.271 | 16.984 | 31.437 | 27.831 | 20.590 | 2.756 | 5.538 |
| BHKP-Gr 4..... | 24.735 | 14.906 | 9.829 | 26.519 | 20.199 | 16.149 | 1.677 | 2.976 |
| Berggebiet (Abs.3)..... | 50.717 | 28.086 | 22.631 | 29.594 | 27.535 | 24.690 | 2.626 | 5.495 |
| Sonst. Ben. Gebiete (Abs.4)..... | 74.302 | 42.249 | 32.053 | 35.561 | 31.948 | 35.666 | 2.533 | 7.638 |
| Kleine Gebiete (Abs.5)..... | 58.037 | 35.666 | 22.371 | 23.733 | 26.859 | 19.245 | 1.611 | 7.668 |
| Bundesländer | | | | | | | | |
| Burgenland..... | 55.647 | 32.425 | 23.222 | 30.766 | 26.029 | 27.959 | 3.202 | 11.684 |
| Kärnten..... | 49.885 | 29.592 | 20.293 | 26.374 | 24.067 | 22.600 | 2.948 | 5.136 |
| Niederösterreich..... | 68.919 | 39.044 | 29.875 | 36.975 | 33.732 | 33.118 | 2.724 | 8.614 |
| Oberösterreich..... | 78.981 | 47.699 | 31.282 | 31.326 | 31.864 | 30.744 | 1.294 | 5.601 |
| Salzburg..... | 47.746 | 27.303 | 20.443 | 31.786 | 30.966 | 21.263 | 3.434 | 5.228 |
| Steiermark..... | 61.563 | 35.973 | 25.590 | 27.548 | 27.712 | 25.426 | 2.523 | 7.477 |
| Tirol..... | 37.599 | 22.212 | 15.387 | 28.059 | 25.068 | 18.378 | 3.341 | 5.023 |
| Vorarlberg..... | 48.558 | 31.458 | 17.100 | 45.748 | 32.837 | 30.011 | 5.481 | 7.106 |
| Vergleich von konventionell und biologisch wirtschaftenden Betrieben | | | | | | | | |
| Betriebe (>1/3) Forst konventionell..... | 30.675 | 14.754 | 15.921 | 17.401 | 17.737 | 15.585 | 3.078 | 4.208 |
| biologisch..... | 37.439 | 16.947 | 20.492 | 29.289 | 26.853 | 22.928 | 2.798 | 4.253 |
| Futterbaubetriebe konventionell..... | 62.568 | 35.210 | 27.358 | 30.570 | 30.343 | 27.585 | 2.190 | 5.767 |
| biologisch..... | 41.164 | 22.053 | 19.111 | 31.153 | 26.944 | 23.320 | 2.203 | 4.638 |
| Marktfruchtbetriebe konventionell..... | 55.361 | 34.886 | 20.475 | 35.590 | 27.552 | 28.513 | 3.132 | 8.392 |
| biologisch..... | 54.700 | 26.397 | 28.303 | 48.008 | 28.816 | 47.495 | 4.270 | 11.215 |
| Biobetriebe alle..... | 46.195 | 24.347 | 21.848 | 32.844 | 27.814 | 26.878 | 2.580 | 5.692 |
| konventionelle Betriebe alle..... | 69.844 | 42.012 | 27.832 | 31.271 | 30.862 | 28.241 | 2.632 | 7.681 |
| Sozioökonomische Gliederung | | | | | | | | |
| überw. Land- und Forstw. Einkünfte.... | 100.853 | 54.882 | 45.971 | 47.067 | 40.521 | 52.517 | 3.811 | 9.639 |
| überw. außerw. Einkommen..... | 31.583 | 21.749 | 9.834 | 19.388 | 21.356 | 7.866 | 1.650 | 4.986 |
| Erwerbs- u. Kapitaleinkommen..... | 32.679 | 22.276 | 10.403 | 20.013 | 21.987 | 8.429 | 1.557 | 5.135 |
| Sozialtransfer..... | 28.002 | 20.030 | 7.972 | 17.348 | 19.296 | 6.024 | 1.954 | 4.498 |



Einkommensberechnung in Euro je Betrieb bzw. je Arbeitskraft

Tabelle DI-28

| Einkünfte aus Land- und Forstwirtschaft | Einkünfte aus selbständiger und un-selbständiger Tätigkeit | Erwerbs-einkommen insg. | Sozial-transfer und sonst. Einkünfte | Gesamt-einkommen | Betriebs-ein-kommen Euro je bAK | Einkünfte aus Land- und Forstwirtschaft Euro je nAK | Erwerbs-ein-kommen Euro je AK-U | Eigenkapital-bildung | |
|--|--|-------------------------|--------------------------------------|------------------|------------------------------------|--|------------------------------------|----------------------|----------------------------|
| | | | | | | | | in Euro je Betrieb | in % des Gesamt-einkommens |
| 810 | 815 | 820 | 825 | 830 | 850 | 855 | 860 | 865 | 866 |
| Betriebsformen | | | | | | | | | |
| 26.465 | 18.334 | 44.799 | 7.931 | 52.730 | 35.998 | 32.131 | 34.755 | 5.322 | 10,1 |
| 16.368 | 16.904 | 33.272 | 6.556 | 39.828 | 15.385 | 12.827 | 19.582 | -3.783 | -9,5 |
| 22.798 | 17.018 | 39.816 | 6.829 | 46.645 | 18.393 | 16.651 | 22.493 | 7.880 | 16,9 |
| 41.138 | 11.546 | 52.684 | 5.943 | 58.627 | 32.154 | 27.923 | 29.569 | 11.043 | 18,8 |
| 25.709 | 15.175 | 40.884 | 8.622 | 49.506 | 22.413 | 19.336 | 24.125 | 5.751 | 11,6 |
| 17.180 | 15.951 | 33.131 | 8.003 | 41.134 | 17.898 | 17.471 | 24.470 | 2.967 | 7,2 |
| 23.370 | 16.601 | 39.971 | 7.249 | 47.220 | 21.076 | 18.941 | 24.465 | 5.920 | 12,5 |
| 24.540 | 15.735 | 40.275 | 7.728 | 48.003 | 21.575 | 19.861 | 25.028 | 7.543 | 15,7 |
| Produktionsgebiete | | | | | | | | | |
| 18.505 | 17.339 | 35.844 | 6.588 | 42.432 | 15.060 | 14.536 | 21.403 | 4.909 | 11,6 |
| 22.585 | 15.897 | 38.482 | 7.895 | 46.377 | 18.092 | 16.397 | 22.363 | 6.544 | 14,1 |
| 23.956 | 15.885 | 39.841 | 7.217 | 47.058 | 20.096 | 18.693 | 24.010 | 7.631 | 16,2 |
| 26.936 | 16.117 | 43.053 | 7.446 | 50.499 | 23.409 | 21.334 | 25.926 | 9.642 | 19,1 |
| 22.295 | 15.678 | 37.973 | 7.560 | 45.533 | 20.267 | 17.572 | 23.589 | 4.765 | 10,5 |
| 27.635 | 18.225 | 45.860 | 6.833 | 52.693 | 26.067 | 22.513 | 27.319 | 9.047 | 17,2 |
| 14.170 | 17.311 | 31.481 | 7.922 | 39.403 | 16.451 | 13.271 | 20.716 | 1.644 | 4,2 |
| 28.547 | 14.820 | 43.367 | 7.514 | 50.881 | 26.969 | 24.637 | 28.505 | 1.374 | 2,7 |
| Bergbauernbetriebe und benachteiligte Gebiete (gem R 75/268/EWG Art.3 Abs. 3-5) | | | | | | | | | |
| 25.305 | 16.071 | 41.376 | 7.801 | 49.177 | 24.513 | 21.934 | 26.701 | 5.104 | 10,4 |
| 21.604 | 17.086 | 38.690 | 6.744 | 45.434 | 18.036 | 16.531 | 22.617 | 6.662 | 14,7 |
| 23.457 | 17.959 | 41.416 | 7.720 | 49.136 | 20.437 | 18.359 | 24.319 | 8.244 | 16,8 |
| 23.480 | 16.933 | 40.413 | 6.323 | 46.736 | 18.946 | 17.580 | 23.284 | 7.840 | 16,8 |
| 17.808 | 15.661 | 33.469 | 6.640 | 40.109 | 14.920 | 13.279 | 19.962 | 2.276 | 5,7 |
| 14.850 | 17.364 | 32.214 | 5.649 | 37.863 | 12.817 | 12.101 | 19.058 | 4.393 | 11,6 |
| 21.821 | 16.691 | 38.512 | 7.086 | 45.598 | 18.289 | 16.941 | 22.843 | 6.242 | 13,7 |
| 30.561 | 14.243 | 44.804 | 7.688 | 52.492 | 27.226 | 24.963 | 27.998 | 9.424 | 18,0 |
| 13.188 | 19.998 | 33.186 | 7.931 | 41.117 | 15.905 | 12.309 | 21.444 | 4.174 | 10,2 |
| Bundesländer | | | | | | | | | |
| 19.477 | 18.971 | 38.448 | 11.310 | 49.758 | 21.343 | 18.134 | 25.209 | 1.897 | 3,8 |
| 20.412 | 14.941 | 35.353 | 9.146 | 44.499 | 17.519 | 16.465 | 22.463 | 4.957 | 11,1 |
| 27.228 | 15.399 | 42.627 | 6.718 | 49.345 | 24.715 | 22.170 | 26.530 | 4.580 | 9,3 |
| 26.437 | 18.710 | 45.147 | 7.837 | 52.984 | 24.794 | 21.643 | 27.178 | 10.307 | 19,5 |
| 19.469 | 20.706 | 40.175 | 6.568 | 46.743 | 14.367 | 13.515 | 20.570 | 6.221 | 13,3 |
| 20.472 | 15.947 | 36.419 | 6.464 | 42.883 | 18.696 | 16.871 | 22.609 | 5.510 | 12,8 |
| 16.696 | 16.376 | 33.072 | 5.527 | 38.599 | 14.247 | 13.378 | 20.347 | 2.945 | 7,6 |
| 28.386 | 13.358 | 41.744 | 6.200 | 47.944 | 23.631 | 23.193 | 26.596 | 12.220 | 25,5 |
| Vergleich von konventionell und biologisch wirtschaftenden Betrieben | | | | | | | | | |
| 14.455 | 15.937 | 30.392 | 9.200 | 39.592 | 16.940 | 16.782 | 24.507 | 4.040 | 10,2 |
| 21.473 | 15.973 | 37.446 | 6.117 | 43.563 | 18.949 | 18.267 | 24.424 | 1.276 | 2,9 |
| 24.008 | 15.439 | 39.447 | 6.801 | 46.248 | 19.156 | 17.115 | 22.212 | 7.684 | 16,6 |
| 20.885 | 19.514 | 40.399 | 6.874 | 47.273 | 17.274 | 15.868 | 22.943 | 8.191 | 17,3 |
| 23.253 | 18.294 | 41.547 | 8.430 | 49.977 | 33.155 | 29.028 | 32.604 | 3.584 | 7,2 |
| 40.550 | 18.505 | 59.055 | 5.749 | 64.804 | 44.807 | 43.945 | 43.637 | 12.943 | 20,0 |
| 23.766 | 18.631 | 42.397 | 6.995 | 49.392 | 20.518 | 19.113 | 25.418 | 7.736 | 15,7 |
| 23.192 | 15.695 | 38.887 | 7.362 | 46.249 | 21.234 | 18.863 | 24.026 | 5.107 | 11,0 |
| Sozioökonomische Gliederung | | | | | | | | | |
| 46.689 | 5.511 | 52.200 | 4.740 | 56.940 | 30.712 | 29.530 | 30.234 | 13.364 | 23,5 |
| 4.530 | 25.562 | 30.092 | 9.275 | 39.367 | 7.788 | 4.752 | 19.303 | -96 | -0,2 |
| 4.851 | 31.945 | 36.796 | 5.289 | 42.085 | 8.780 | 5.295 | 22.112 | 1.273 | 3,0 |
| 3.480 | 4.717 | 8.197 | 22.292 | 30.489 | 5.238 | 3.239 | 6.745 | -4.565 | -15,0 |



Gliederung des Verbrauchs in Euro je Familie

Tabelle DI-29

| | Bäuerl. Pensions- und Kranken- versicherung | Privat- ver- brauch insg. | davon | | | | | | Woh- nung | Lebensunter- halt je voll- verpflegter Person des Unternehmer- haushaltes |
|--|---|------------------------------------|----------------------------|-------------------------|--------------------------------------|-------------------------------------|---|-------------------------------|--------------|--|
| | | | Ver- köstigung insg. | davon Baran- teil | Sonst. Natural- ver- brauch | Sonst. laufende Aus- gaben | Sonst. Versich- erungen und Steuern | Private Anschaf- fungen | | |
| | 900 | 905 | 910 | 911 | 915 | 920 | 921 | 922 | 923 | 930 |
| Betriebsformen | | | | | | | | | | |
| Marktfruchtbetriebe..... | 9.721 | 37.687 | 5.270 | 4.973 | 537 | 23.458 | 2.160 | 839 | 5.423 | 11.623 |
| Dauerkulturbetriebe..... | 6.420 | 37.191 | 5.464 | 5.026 | 527 | 22.517 | 1.640 | 1.765 | 5.278 | 11.688 |
| Futterbaubetriebe..... | 5.437 | 33.328 | 5.822 | 5.319 | 762 | 19.994 | 944 | 985 | 4.821 | 8.920 |
| Veredelungsbetriebe..... | 10.127 | 37.457 | 5.657 | 5.231 | 770 | 23.162 | 1.417 | 1.018 | 5.433 | 10.101 |
| Lw. Gemischtbetriebe..... | 9.067 | 34.688 | 5.683 | 5.122 | 707 | 20.705 | 1.370 | 1.018 | 5.205 | 9.403 |
| Forstbetriebe..... | 5.135 | 33.032 | 4.671 | 4.204 | 854 | 20.295 | 1.481 | 475 | 5.256 | 10.113 |
| Alle Betriebe 2014..... | 6.711 | 34.589 | 5.544 | 5.080 | 717 | 20.979 | 1.313 | 965 | 5.071 | 9.726 |
| Alle Betriebe 2013..... | 6.352 | 34.108 | 5.528 | 5.028 | 751 | 20.373 | 1.284 | 1.253 | 4.919 | 9.459 |
| Produktionsgebiete | | | | | | | | | | |
| Hochalpengebiet..... | 3.801 | 33.722 | 5.574 | 5.083 | 726 | 19.596 | 1.377 | 1.178 | 5.271 | 8.677 |
| Voralpengebiet..... | 5.839 | 33.994 | 5.775 | 5.399 | 855 | 20.422 | 947 | 1.251 | 4.744 | 9.130 |
| Alpenostrand..... | 5.607 | 33.820 | 5.255 | 4.700 | 985 | 20.682 | 1.101 | 723 | 5.074 | 9.599 |
| Wald- und Mühlviertel..... | 6.316 | 34.541 | 6.066 | 5.401 | 500 | 21.802 | 706 | 716 | 4.751 | 10.134 |
| Kärntner Becken..... | 7.173 | 33.595 | 5.255 | 4.499 | 921 | 20.481 | 1.644 | 513 | 4.781 | 9.056 |
| Alpenvorland..... | 8.661 | 34.985 | 5.508 | 5.200 | 780 | 21.378 | 1.316 | 920 | 5.083 | 9.995 |
| Sö. Flach- und Hügelland..... | 6.530 | 31.229 | 5.391 | 4.965 | 811 | 18.497 | 995 | 687 | 4.848 | 8.635 |
| Nö. Flach- und Hügelland..... | 10.111 | 39.396 | 5.421 | 5.082 | 351 | 24.274 | 2.391 | 1.424 | 5.535 | 12.293 |
| Bergbauernbetriebe und benachteiligte Gebiete (gem R 75/268/EWG Art.3 Abs. 3-5) | | | | | | | | | | |
| Nichtbergbauernbetriebe..... | 8.583 | 35.490 | 5.358 | 4.951 | 657 | 21.621 | 1.694 | 950 | 5.210 | 10.320 |
| Alle Bergbauernbetriebe..... | 5.004 | 33.768 | 5.714 | 5.197 | 771 | 20.395 | 966 | 979 | 4.943 | 9.194 |
| davon BHKP-Gr 1..... | 6.542 | 34.350 | 5.858 | 5.390 | 725 | 21.424 | 831 | 792 | 4.720 | 9.664 |
| BHKP-Gr 2..... | 4.911 | 33.985 | 5.783 | 5.243 | 754 | 20.431 | 930 | 968 | 5.119 | 9.343 |
| BHKP-Gr 3..... | 3.986 | 33.847 | 5.857 | 5.290 | 942 | 19.769 | 1.141 | 1.319 | 4.819 | 8.634 |
| BHKP-Gr 4..... | 2.413 | 31.057 | 4.786 | 4.295 | 703 | 18.181 | 1.230 | 1.033 | 5.124 | 8.290 |
| Berggebiet (Abs.3)..... | 5.210 | 34.146 | 5.618 | 5.078 | 764 | 20.676 | 1.117 | 967 | 5.004 | 9.373 |
| Sonst. Ben. Gebiete (Abs.4)..... | 8.691 | 34.377 | 5.697 | 5.283 | 565 | 21.095 | 1.298 | 631 | 5.091 | 10.177 |
| Kleine Gebiete (Abs.5)..... | 6.008 | 30.935 | 5.228 | 4.804 | 799 | 18.628 | 796 | 671 | 4.813 | 8.470 |
| Bundesländer | | | | | | | | | | |
| Burgenland..... | 8.256 | 39.605 | 5.344 | 5.024 | 557 | 25.321 | 1.859 | 1.133 | 5.391 | 12.118 |
| Kärnten..... | 5.526 | 34.016 | 5.005 | 4.246 | 910 | 21.199 | 1.511 | 445 | 4.946 | 9.125 |
| Niederösterreich..... | 8.155 | 36.610 | 5.472 | 5.021 | 559 | 22.666 | 1.427 | 1.076 | 5.410 | 10.671 |
| Oberösterreich..... | 7.783 | 34.894 | 5.944 | 5.552 | 766 | 21.534 | 1.212 | 878 | 4.560 | 10.112 |
| Salzburg..... | 4.853 | 35.669 | 6.555 | 6.191 | 676 | 20.275 | 1.574 | 1.197 | 5.392 | 9.026 |
| Steiermark..... | 6.084 | 31.289 | 5.385 | 4.919 | 862 | 18.335 | 917 | 861 | 4.929 | 8.713 |
| Tirol..... | 3.036 | 32.618 | 5.652 | 5.169 | 670 | 18.697 | 1.223 | 1.211 | 5.165 | 8.380 |
| Vorarlberg..... | 4.114 | 31.610 | 4.454 | 4.202 | 652 | 17.823 | 1.735 | 2.086 | 4.860 | 8.934 |
| Vergleich von konventionell und biologisch wirtschaftenden Betrieben | | | | | | | | | | |
| Betriebe (>1/3) Forst konventionell..... | 4.809 | 30.743 | 4.181 | 3.750 | 809 | 18.803 | 1.560 | 459 | 4.931 | 10.364 |
| biologisch..... | 5.648 | 36.639 | 5.443 | 4.918 | 925 | 22.646 | 1.358 | 499 | 5.768 | 9.773 |
| Futterbaubetriebe konventionell..... | 5.848 | 32.716 | 5.802 | 5.272 | 776 | 19.813 | 833 | 753 | 4.739 | 8.672 |
| biologisch..... | 4.787 | 34.295 | 5.854 | 5.393 | 739 | 20.278 | 1.119 | 1.353 | 4.952 | 9.315 |
| Marktfruchtbetriebe konventionell..... | 9.646 | 36.747 | 5.242 | 4.958 | 581 | 22.446 | 2.123 | 887 | 5.468 | 11.257 |
| biologisch..... | 10.051 | 41.810 | 5.393 | 5.040 | 345 | 27.890 | 2.323 | 631 | 5.228 | 13.227 |
| Biobetriebe alle..... | 5.670 | 35.986 | 5.792 | 5.329 | 717 | 21.870 | 1.277 | 1.119 | 5.211 | 9.932 |
| konventionelle Betriebe alle..... | 7.177 | 33.965 | 5.434 | 4.968 | 717 | 20.580 | 1.330 | 896 | 5.008 | 9.626 |
| Sozioökonomische Gliederung | | | | | | | | | | |
| überw. Land- und Forstw. Einkünfte.... | 9.160 | 34.416 | 5.551 | 5.013 | 791 | 20.511 | 1.398 | 924 | 5.241 | 9.480 |
| überw. außerw. Einkommen..... | 4.733 | 34.730 | 5.539 | 5.134 | 657 | 21.357 | 1.244 | 999 | 4.934 | 9.914 |
| Erwerbs- u. Kapitaleinkommen..... | 4.722 | 36.090 | 5.700 | 5.325 | 656 | 22.507 | 1.297 | 943 | 4.987 | 10.103 |
| Sozialtransfer..... | 4.765 | 30.289 | 5.015 | 4.510 | 659 | 17.607 | 1.071 | 1.178 | 4.759 | 9.195 |



Kennzahlen

Tabelle DI-30

| Lohn- ansatz für nAK | Zins- ansatz für Eigen- kapital | Vermögens- rente | Arbeits- verdienst | Besatz- vermögen | Eigenkapital- rentabilität (Vermögens- rente in Prozent des Eigenkapitals) | Rentabilitäts- koeffizient (Anteil Ist- am Soll-Eink.) | Einkünfte aus Land- u. Forst- wirtschaft in % des Ertrages |
|--|---|---------------------|-----------------------|---------------------|---|--|--|
| Euro je Betrieb | | | | Euro je bAK | | | |
| 950 | 955 | 960 | 965 | 970 | 975 | 980 | 985 |
| Betriebsformen | | | | | | | |
| 24.919 | 11.322 | 1.546 | 15.143 | 331.448 | 0,5 | 0,73 | 27,6 |
| 37.735 | 8.987 | -21.367 | 7.381 | 162.862 | -8,3 | 0,35 | 18,6 |
| 40.601 | 12.425 | -17.803 | 10.373 | 239.375 | -5,0 | 0,43 | 26,9 |
| 47.123 | 17.672 | -5.985 | 23.466 | 342.384 | -1,2 | 0,63 | 18,7 |
| 40.164 | 12.475 | -14.455 | 13.234 | 236.475 | -4,1 | 0,49 | 20,5 |
| 28.813 | 14.743 | -11.633 | 2.437 | 218.256 | -2,8 | 0,39 | 29,8 |
| 36.859 | 12.564 | -13.489 | 10.806 | 244.720 | -3,8 | 0,47 | 24,8 |
| 34.740 | 12.368 | -10.200 | 12.172 | 240.486 | -2,9 | 0,52 | 25,9 |
| Produktionsgebiete | | | | | | | |
| 38.076 | 11.912 | -19.571 | 6.593 | 221.062 | -5,8 | 0,37 | 26,6 |
| 40.180 | 14.329 | -17.595 | 8.256 | 228.064 | -4,3 | 0,41 | 27,3 |
| 37.855 | 14.076 | -13.899 | 9.880 | 219.691 | -3,5 | 0,46 | 28,7 |
| 37.159 | 13.624 | -10.223 | 13.312 | 276.882 | -2,6 | 0,53 | 29,8 |
| 38.254 | 13.984 | -15.959 | 8.311 | 248.576 | -4,0 | 0,43 | 22,7 |
| 37.387 | 13.476 | -9.752 | 14.159 | 300.003 | -2,5 | 0,54 | 23,0 |
| 31.695 | 8.699 | -17.525 | 5.471 | 208.910 | -7,1 | 0,35 | 15,4 |
| 35.214 | 11.458 | -6.667 | 17.089 | 239.444 | -2,0 | 0,61 | 24,5 |
| Bergbauernbetriebe und benachteiligte Gebiete (gem R 75/268/EWG Art.3 Abs. 3-5) | | | | | | | |
| 34.879 | 12.132 | -9.574 | 13.173 | 259.125 | -2,8 | 0,54 | 22,7 |
| 38.666 | 12.958 | -17.062 | 8.646 | 231.686 | -4,6 | 0,42 | 27,5 |
| 37.927 | 12.843 | -14.470 | 10.614 | 249.090 | -3,9 | 0,46 | 27,2 |
| 39.452 | 13.154 | -15.972 | 10.326 | 230.603 | -4,2 | 0,45 | 28,6 |
| 39.405 | 13.912 | -21.597 | 3.896 | 230.825 | -5,4 | 0,33 | 24,7 |
| 36.614 | 11.004 | -21.764 | 3.846 | 191.966 | -6,9 | 0,31 | 28,5 |
| 38.187 | 13.071 | -16.366 | 8.750 | 231.987 | -4,4 | 0,43 | 26,9 |
| 36.220 | 12.618 | -5.659 | 17.943 | 266.875 | -1,6 | 0,63 | 27,8 |
| 31.796 | 9.831 | -18.608 | 3.357 | 236.956 | -6,6 | 0,32 | 16,4 |
| Bundesländer | | | | | | | |
| 31.829 | 7.785 | -12.352 | 11.692 | 182.625 | -5,6 | 0,49 | 22,0 |
| 36.839 | 14.905 | -16.427 | 5.507 | 241.061 | -3,9 | 0,39 | 26,4 |
| 36.750 | 13.100 | -9.522 | 14.128 | 256.160 | -2,5 | 0,55 | 25,6 |
| 36.680 | 14.402 | -10.243 | 12.035 | 308.138 | -2,5 | 0,52 | 24,8 |
| 42.879 | 10.832 | -23.410 | 8.637 | 204.335 | -7,6 | 0,36 | 23,8 |
| 35.865 | 11.083 | -15.393 | 9.389 | 198.587 | -4,9 | 0,44 | 22,9 |
| 37.699 | 11.426 | -21.003 | 5.270 | 243.167 | -6,4 | 0,34 | 24,8 |
| 38.545 | 10.192 | -10.159 | 18.194 | 297.284 | -3,5 | 0,58 | 28,9 |
| Vergleich von konventionell und biologisch wirtschaftenden Betrieben | | | | | | | |
| 25.029 | 13.988 | -10.574 | 467 | 219.872 | -2,6 | 0,37 | 28,6 |
| 34.773 | 15.934 | -13.300 | 5.539 | 215.111 | -2,9 | 0,42 | 31,1 |
| 41.665 | 12.657 | -17.657 | 11.351 | 241.241 | -4,9 | 0,44 | 26,0 |
| 38.917 | 12.057 | -18.032 | 8.828 | 238.449 | -5,2 | 0,41 | 28,6 |
| 24.284 | 11.377 | -1.031 | 11.876 | 339.056 | -0,3 | 0,65 | 24,9 |
| 27.701 | 11.077 | 12.849 | 29.473 | 292.360 | 4,1 | 1,05 | 38,2 |
| 36.905 | 12.471 | -13.139 | 11.295 | 237.619 | -3,7 | 0,48 | 29,6 |
| 36.839 | 12.605 | -13.647 | 10.587 | 246.830 | -3,8 | 0,47 | 23,0 |
| Sozioökonomische Gliederung | | | | | | | |
| 48.180 | 17.029 | -1.491 | 29.660 | 256.109 | -0,3 | 0,72 | 31,62 |
| 27.714 | 8.957 | -23.184 | -4.427 | 227.912 | -9,1 | 0,12 | 8,83 |
| 26.847 | 9.124 | -21.996 | -4.273 | 246.134 | -8,4 | 0,13 | 9,17 |
| 30.546 | 8.411 | -27.066 | -4.931 | 182.849 | -11,3 | 0,09 | 7,53 |



Teil DII

Buchführungsergebnisse landwirtschaftlicher Betriebe nach Grössenklassen sowie Auswertungen nach Spezialbetriebsformen im Jahr 2014

Ausgewertete Gruppen in Teil DII

Der erste Block der Tabellen umfasst die 6 Betriebsformen mit der Einteilung in jeweils 5 Größenklassen, welche sich nach dem SO Agrarstrukturerhebung 2013 ergeben haben. Diese Darstellung entspricht dem neuen Schichtenplan mit insgesamt 30 Schichten.

Im zweiten Block, des Teiles DII, werden alle Betriebe nach ihrer Spezialausrichtung gegliedert. Dabei ist der SO-Anteil des Spezialzweiges jeweils mehr als 2/3 des Standardoutputs Landwirtschaft und Gartenbau. Die Marktfruchtbetriebe werden in spezialisierte Getreide-, Öl- und Eiweißpflanzenbetriebe sowie in spezialisierte Ackerbaubetriebe allgemeiner Art untergliedert. Wein- und Obstbau sind Spezialausrichtungen

der Dauerkulturbetriebe. Futterbaubetrieben teilen sich in Milchviehbetriebe, Rindermastbetriebe und Mutterkuhhaltungsbetriebe auf. Bei den Veredelungsbetrieben wird zwischen Schweine- und Geflügelbetriebe unterschieden, wobei Schweinebetriebe weiter in Aufzucht- und Mastbetriebe unterteilt werden.

Hinweis:

Die Berechnungen der dargestellten Zahlen werden mit allen Kommastellen durchgeführt.

Durch die Formatierung der dargestellten Zahlen in den Tabellen können jedoch Rundungsdifferenzen entstehen.

Agrarstrukturerhebung 2013 und Standardoutput-Koeffizient 2010: Die Anwendung der Agrarstrukturerhebung 2013 mit dem Standardoutput-Koeffizient 2010 hat die Zuordnung der Buchführungsbetriebe zu Schichten massiv beeinflusst. Dies wurde zum einen durch Marktgegebenheiten (vergleichsweise gute Erträge und hohe Preise der Jahre 2010 bis 2012) und zum anderen durch Anpassungen an europäische Vorgaben in der Methodik zur Berechnung des Standardoutput-Koeffizienten 2010 für tierische Erzeugnisse (Berücksichtigung der Wiederbeschaffungswerte) verursacht. Die Einkommensergebnisse für das Jahr 2013 wurden neu berechnet und weichen daher von den publizierten Werten der vorjährigen Buchführungsergebnisse ab.



Anzahl, Seehöhe, Einheitswert, Standardoutput und Größe der Erhebungsbetriebe

Tabelle DII-1

| | Erhebungs- betriebe | Betriebe in Grundge- samtheit | See- höhe | Gesamt- einheits- wert | Landw. Hektar- satz | Forstw. Hektar- satz | Gesamt- Standard- output aktuell | Gesamt- fläche | Red. landw. genutzte Fläche (RLF) | Kultur- fläche |
|---|------------------------|--|--------------|------------------------------|---------------------------|----------------------------|---|-------------------|---|-------------------|
| | Anzahl | Anzahl | Meter | Euro | Euro | Euro | Euro | ha | ha | ha |
| | 1 | 2 | 3 | 4 | 5 | 6 | 7 | 10 | 11 | 12 |
| Größenklassen | | | | | | | | | | |
| Marktfruchtbetriebe..... | 315 | 14.475 | 319 | 47.900 | 1.116 | 172 | 50.600 | 46,87 | 41,74 | 46,43 |
| 8.000 bis <15.000 EUR GSO..... | 21 | 3.166 | 408 | 11.400 | 856 | 168 | 11.700 | 16,97 | 12,05 | 16,68 |
| 15.000 bis <30.000 EUR GSO..... | 49 | 3.705 | 339 | 23.300 | 994 | 177 | 22.600 | 27,79 | 22,72 | 27,34 |
| 30.000 bis <50.000 EUR GSO..... | 60 | 2.827 | 299 | 42.700 | 1.106 | 173 | 38.500 | 44,27 | 38,78 | 43,86 |
| 50.000 bis <100.000 EUR GSO..... | 106 | 2.893 | 265 | 78.600 | 1.193 | 177 | 74.000 | 71,63 | 65,86 | 71,09 |
| 100.000 bis <350.000 EUR GSO..... | 79 | 1.884 | 240 | 118.200 | 1.245 | 152 | 153.400 | 100,53 | 96,40 | 99,97 |
| Dauerkulturbetriebe..... | 172 | 7.689 | 279 | 18.400 | 959 | 140 | 64.000 | 13,56 | 10,36 | 13,19 |
| 8.000 bis <15.000 EUR GSO..... | 9 | - | - | - | - | - | - | - | - | - |
| 15.000 bis <30.000 EUR GSO..... | 19 | 1.512 | 220 | 8.800 | 684 | 155 | 24.600 | 5,86 | 4,31 | 5,55 |
| 30.000 bis <50.000 EUR GSO..... | 30 | 1.265 | 291 | 15.000 | 967 | 137 | 41.700 | 11,60 | 8,06 | 11,21 |
| 50.000 bis <100.000 EUR GSO..... | 54 | 1.681 | 287 | 23.900 | 976 | 134 | 72.500 | 16,76 | 12,84 | 16,44 |
| 100.000 bis <350.000 EUR GSO..... | 60 | 1.533 | 308 | 39.700 | 907 | 141 | 168.600 | 30,34 | 24,32 | 29,77 |
| Futterbaubetriebe..... | 1.035 | 48.516 | 686 | 12.400 | 499 | 166 | 47.600 | 41,03 | 20,95 | 39,82 |
| 8.000 bis <15.000 EUR GSO..... | 48 | 9.276 | 713 | 4.700 | 416 | 167 | 12.300 | 18,33 | 9,77 | 17,61 |
| 15.000 bis <30.000 EUR GSO..... | 129 | 12.331 | 748 | 6.600 | 390 | 156 | 23.600 | 34,28 | 14,82 | 33,03 |
| 30.000 bis <50.000 EUR GSO..... | 213 | 10.729 | 677 | 9.900 | 451 | 165 | 40.200 | 34,82 | 18,04 | 34,05 |
| 50.000 bis <100.000 EUR GSO..... | 436 | 12.138 | 647 | 18.000 | 541 | 165 | 73.100 | 57,60 | 28,93 | 56,53 |
| 100.000 bis <350.000 EUR GSO..... | 209 | 4.042 | 576 | 37.200 | 675 | 186 | 144.700 | 80,51 | 49,12 | 76,60 |
| Veredelungsbetriebe..... | 175 | 5.116 | 396 | 32.700 | 1.052 | 204 | 146.800 | 35,90 | 28,22 | 35,31 |
| 8.000 bis <15.000 EUR GSO..... | 1 | - | - | - | - | - | - | - | - | - |
| 15.000 bis <30.000 EUR GSO..... | 2 | - | - | - | - | - | - | - | - | - |
| 30.000 bis <50.000 EUR GSO..... | 9 | - | - | - | - | - | - | - | - | - |
| 50.000 bis <100.000 EUR GSO..... | 31 | 1.110 | 445 | 17.700 | 934 | 219 | 78.400 | 25,57 | 16,58 | 24,93 |
| 100.000 bis <350.000 EUR GSO..... | 132 | 3.324 | 373 | 42.700 | 1.094 | 199 | 194.500 | 44,27 | 36,23 | 43,63 |
| Landw. Gemischtbetriebe..... | 315 | 9.545 | 423 | 32.900 | 895 | 167 | 71.100 | 43,63 | 32,40 | 42,79 |
| 8.000 bis <15.000 EUR GSO..... | 16 | 1.437 | 431 | 6.200 | 561 | 155 | 12.000 | 14,39 | 8,79 | 14,15 |
| 15.000 bis <30.000 EUR GSO..... | 43 | 1.772 | 529 | 10.700 | 552 | 159 | 23.000 | 27,85 | 15,87 | 26,79 |
| 30.000 bis <50.000 EUR GSO..... | 53 | 1.566 | 508 | 16.500 | 659 | 157 | 39.400 | 36,24 | 21,85 | 35,93 |
| 50.000 bis <100.000 EUR GSO..... | 98 | 2.429 | 376 | 40.400 | 958 | 164 | 74.500 | 52,76 | 39,33 | 51,21 |
| 100.000 bis <350.000 EUR GSO..... | 105 | 2.340 | 332 | 69.300 | 1.080 | 189 | 161.300 | 68,98 | 59,28 | 68,34 |
| Forstbetriebe (>1/3 GSO)..... | 171 | 12.359 | 803 | 12.400 | 371 | 155 | 28.700 | 73,20 | 15,11 | 69,06 |
| 8.000 bis <15.000 EUR GSO..... | 22 | 5.019 | 736 | 5.400 | 401 | 148 | 11.800 | 35,34 | 6,88 | 31,03 |
| 15.000 bis <30.000 EUR GSO..... | 49 | 3.879 | 853 | 9.000 | 288 | 146 | 22.700 | 58,31 | 14,55 | 57,54 |
| 30.000 bis <50.000 EUR GSO..... | 39 | 1.793 | 871 | 17.700 | 282 | 166 | 41.000 | 103,43 | 21,34 | 100,77 |
| 50.000 bis <100.000 EUR GSO..... | 48 | 1.290 | 819 | 26.400 | 371 | 154 | 67.300 | 154,27 | 27,82 | 147,43 |
| 100.000 bis <350.000 EUR GSO..... | 13 | - | - | - | - | - | - | - | - | - |
| Alle Betriebe 2014..... | 2.183 | 97.700 | 573 | 21.200 | 723 | 162 | 54.400 | 43,79 | 23,96 | 42,46 |
| 8.000 bis <15.000 EUR GSO..... | 117 | 20.702 | 615 | 6.000 | 555 | 155 | 12.100 | 20,69 | 8,70 | 19,24 |
| 15.000 bis <30.000 EUR GSO..... | 291 | 23.413 | 648 | 10.100 | 533 | 153 | 23.200 | 34,70 | 15,36 | 33,75 |
| 30.000 bis <50.000 EUR GSO..... | 404 | 18.542 | 592 | 16.600 | 635 | 165 | 40.000 | 41,04 | 21,02 | 40,21 |
| 50.000 bis <100.000 EUR GSO..... | 773 | 21.542 | 537 | 29.600 | 758 | 162 | 73.300 | 59,89 | 33,10 | 58,57 |
| 100.000 bis <350.000 EUR GSO..... | 598 | 13.501 | 412 | 56.600 | 971 | 179 | 163.200 | 73,07 | 51,71 | 70,54 |
| Spezialbetriebe | | | | | | | | | | |
| Getreide-, Ölsaaten-, Eiweißpfl.betr..... | 157 | 8.754 | 334 | 39.700 | 1.033 | 169 | 36.100 | 42,58 | 37,36 | 42,18 |
| Ackerbaubetriebe allgemeiner Art..... | 158 | 5.721 | 295 | 60.400 | 1.209 | 178 | 72.900 | 53,44 | 48,44 | 52,93 |
| Weinbaubetriebe..... | 98 | 5.249 | 226 | 18.900 | 1.004 | 131 | 44.700 | 11,68 | 10,08 | 11,29 |
| Obstbaubetriebe..... | 61 | 1.846 | 387 | 17.200 | 864 | 150 | 116.200 | 18,50 | 10,99 | 18,12 |
| Milchviehbetriebe..... | 777 | 27.703 | 694 | 14.300 | 515 | 167 | 63.400 | 44,81 | 23,12 | 43,56 |
| Rinderaufzucht- und -mastbetriebe.... | 167 | 14.911 | 663 | 9.900 | 478 | 175 | 24.100 | 33,99 | 18,31 | 33,07 |
| Rindermastbetriebe..... | 44 | 2.334 | 552 | 15.100 | 640 | 207 | 42.300 | 29,42 | 21,09 | 29,04 |
| Mutterkuhhaltungsbetriebe..... | 93 | 9.577 | 670 | 9.400 | 453 | 174 | 20.400 | 34,62 | 18,29 | 33,80 |
| Schweinebetriebe..... | 148 | 4.189 | 368 | 35.300 | 1.082 | 206 | 152.100 | 36,66 | 30,16 | 36,06 |
| Schweineaufzuchtbetriebe..... | 47 | 1.324 | 373 | 30.000 | 1.062 | 209 | 145.800 | 31,94 | 27,21 | 31,47 |
| Schweinemastbetriebe..... | 19 | 547 | 389 | 39.100 | 1.105 | 196 | 152.500 | 39,38 | 32,21 | 38,56 |
| Geflügelbetriebe..... | 22 | 775 | 547 | 20.600 | 888 | 203 | 124.500 | 32,96 | 19,12 | 32,38 |



Flächenausstattung in Hektar je Betrieb

Tabelle DII-2

| Wald | Landwirtschaftlich genutzte Fläche (LF) | | | | | | | zugepachtete | | Getreide | | | | | |
|------------------------|---|-----------|----------------------|---------------------------------------|--------------------|------------------|---------------|------------------|-----------|----------|-------------|------------|--------|--------------|--------------|
| | insg. | davon | | | | | | ldw. gen. Fläche | | insg. | davon | | | | |
| | | Ackerland | Grünland intensiv | Grünland extensiv (inkl. Almen) | reduz. Grünland | Obst- anlagen | Wein- land | insg. | Ackerland | | Weichweizen | Hartweizen | Roggen | Wintergerste | Sommergerste |
| 13 | 14 | 15 | 16 | 17 | 18 | 19 | 20 | 25 | 26 | 30 | 31 | 32 | 33 | 34 | 35 |
| Größenklassen | | | | | | | | | | | | | | | |
| 4,43 | 42,00 | 40,19 | 1,23 | 0,17 | - | 0,02 | 0,16 | 17,13 | 16,49 | 25,57 | 11,39 | 0,56 | 1,46 | 1,33 | 2,55 |
| 4,46 | 12,22 | 11,16 | 0,85 | 0,02 | - | - | 0,02 | 1,27 | 1,25 | 6,92 | 1,43 | - | 0,92 | 0,38 | 0,77 |
| 4,32 | 23,03 | 21,05 | 1,52 | 0,15 | - | - | 0,03 | 5,34 | 5,04 | 12,82 | 4,85 | - | 1,57 | 0,81 | 1,23 |
| 4,75 | 39,11 | 37,44 | 1,02 | 0,36 | - | 0,03 | 0,02 | 13,54 | 12,85 | 23,83 | 10,23 | 0,31 | 1,98 | 1,39 | 2,92 |
| 4,91 | 66,18 | 63,75 | 1,62 | 0,22 | - | 0,03 | 0,26 | 30,20 | 28,73 | 41,22 | 18,45 | 0,90 | 1,45 | 2,35 | 4,53 |
| 3,41 | 96,57 | 94,58 | 1,03 | 0,07 | - | 0,05 | 0,68 | 52,29 | 51,23 | 60,57 | 31,92 | 2,48 | 1,44 | 2,34 | 4,56 |
| 2,67 | 10,53 | 4,57 | 0,17 | 0,04 | - | 1,95 | 3,64 | 3,36 | 1,76 | 2,46 | 1,05 | 0,02 | 0,12 | 0,10 | 0,40 |
| - | - | - | - | - | - | - | - | - | - | - | - | - | - | - | - |
| 1,18 | 4,37 | 1,52 | 0,12 | 0,05 | - | 0,15 | 2,51 | 0,77 | 0,29 | 0,53 | 0,22 | - | - | - | 0,09 |
| 3,00 | 8,21 | 3,84 | 0,23 | 0,02 | - | 0,87 | 3,11 | 1,20 | 0,62 | 1,69 | 0,85 | 0,04 | 0,08 | 0,13 | 0,34 |
| 3,33 | 13,11 | 5,88 | 0,24 | 0,03 | - | 1,63 | 5,06 | 3,84 | 1,90 | 3,69 | 1,59 | - | 0,08 | 0,27 | 0,62 |
| 5,12 | 24,64 | 10,67 | 0,30 | 0,10 | - | 7,06 | 6,20 | 9,69 | 5,18 | 5,86 | 2,39 | 0,08 | 0,30 | 0,13 | 0,85 |
| 12,05 | 27,76 | 6,24 | 12,66 | 8,48 | - | 0,01 | - | 6,89 | 1,92 | 2,21 | 0,43 | - | 0,25 | 0,37 | 0,18 |
| 4,95 | 12,66 | 1,58 | 7,34 | 3,55 | - | - | - | 2,23 | 0,19 | 0,47 | 0,10 | - | 0,04 | 0,09 | 0,06 |
| 10,10 | 22,93 | 2,80 | 9,48 | 10,38 | - | 0,02 | - | 3,02 | 0,37 | 0,81 | 0,14 | - | 0,09 | 0,09 | 0,08 |
| 11,99 | 22,05 | 5,20 | 11,52 | 4,97 | - | - | - | 5,37 | 1,33 | 1,87 | 0,34 | - | 0,28 | 0,26 | 0,18 |
| 17,04 | 39,49 | 8,95 | 17,02 | 12,92 | - | - | - | 10,01 | 2,74 | 3,31 | 0,55 | - | 0,46 | 0,55 | 0,24 |
| 19,50 | 57,11 | 22,10 | 24,57 | 9,95 | - | - | - | 24,08 | 9,74 | 8,04 | 1,92 | - | 0,57 | 1,65 | 0,58 |
| 6,34 | 28,97 | 25,89 | 2,11 | 0,54 | - | 0,01 | 0,01 | 10,08 | 9,47 | 21,91 | 4,70 | 0,01 | 0,18 | 4,82 | 0,29 |
| - | - | - | - | - | - | - | - | - | - | - | - | - | - | - | - |
| - | - | - | - | - | - | - | - | - | - | - | - | - | - | - | - |
| - | - | - | - | - | - | - | - | - | - | - | - | - | - | - | - |
| 7,06 | 17,87 | 14,20 | 2,01 | 1,31 | - | - | - | 2,96 | 2,59 | 11,97 | 2,38 | 0,02 | 0,30 | 3,08 | 0,27 |
| 6,76 | 36,87 | 33,99 | 2,04 | 0,36 | - | 0,02 | 0,02 | 14,37 | 13,64 | 28,78 | 6,26 | - | 0,18 | 6,14 | 0,28 |
| 9,05 | 33,74 | 25,93 | 5,05 | 1,57 | - | 0,16 | 0,74 | 13,57 | 11,04 | 16,90 | 5,52 | 0,07 | 0,88 | 1,58 | 1,35 |
| 5,15 | 9,00 | 5,14 | 3,48 | 0,11 | - | 0,01 | 0,08 | 1,24 | 0,88 | 2,54 | 0,55 | - | 0,33 | 0,27 | 0,16 |
| 9,77 | 17,02 | 7,73 | 7,57 | 1,23 | - | 0,08 | 0,07 | 4,52 | 1,59 | 4,39 | 0,81 | - | 0,59 | 0,43 | 0,40 |
| 10,82 | 25,11 | 14,96 | 5,51 | 4,05 | - | 0,05 | 0,27 | 6,22 | 3,83 | 9,19 | 2,41 | 0,06 | 1,01 | 0,77 | 1,02 |
| 10,09 | 41,12 | 32,81 | 4,57 | 2,46 | - | 0,03 | 0,98 | 17,42 | 14,47 | 22,00 | 7,80 | 0,13 | 1,31 | 2,06 | 1,93 |
| 8,64 | 59,70 | 52,66 | 4,30 | 0,17 | - | 0,52 | 1,69 | 28,94 | 25,69 | 35,05 | 11,86 | 0,09 | 0,91 | 3,31 | 2,44 |
| 44,50 | 24,57 | 2,85 | 9,69 | 10,94 | - | - | - | 2,27 | 0,33 | 1,22 | 0,24 | - | 0,12 | 0,14 | 0,08 |
| 19,87 | 11,16 | 1,75 | 3,76 | 5,55 | - | - | - | 0,40 | 0,25 | 0,70 | - | - | 0,03 | 0,09 | - |
| 33,69 | 23,85 | 2,52 | 9,60 | 11,27 | - | - | - | 1,95 | 0,33 | 0,94 | 0,04 | - | 0,19 | 0,17 | 0,22 |
| 66,96 | 33,80 | 1,98 | 15,90 | 13,79 | - | - | - | 4,33 | 0,31 | 0,90 | 0,26 | - | 0,17 | 0,14 | - |
| 106,25 | 41,18 | 2,78 | 20,72 | 16,68 | - | - | - | 5,16 | 0,39 | 0,75 | 0,03 | - | 0,04 | - | - |
| - | - | - | - | - | - | - | - | - | - | - | - | - | - | - | - |
| 13,70 | 28,76 | 13,66 | 8,31 | 5,80 | - | 0,17 | 0,38 | 8,37 | 5,15 | 8,03 | 2,80 | 0,09 | 0,46 | 0,82 | 0,66 |
| 8,16 | 11,08 | 3,28 | 4,58 | 2,94 | - | - | 0,12 | 1,46 | 0,46 | 1,65 | 0,32 | - | 0,20 | 0,14 | 0,16 |
| 12,44 | 21,31 | 5,92 | 7,46 | 7,45 | - | 0,02 | 0,17 | 3,16 | 1,19 | 2,98 | 0,93 | - | 0,37 | 0,24 | 0,31 |
| 15,31 | 24,90 | 10,62 | 8,86 | 4,61 | - | 0,07 | 0,24 | 6,22 | 3,14 | 5,85 | 2,07 | 0,06 | 0,57 | 0,49 | 0,67 |
| 18,38 | 40,19 | 18,66 | 11,68 | 8,66 | - | 0,14 | 0,54 | 12,42 | 7,34 | 10,83 | 3,91 | 0,14 | 0,62 | 1,04 | 1,03 |
| 14,67 | 55,86 | 39,23 | 9,40 | 4,43 | - | 0,91 | 1,10 | 24,46 | 18,51 | 25,09 | 9,07 | 0,37 | 0,63 | 2,95 | 1,40 |
| Spezialbetriebe | | | | | | | | | | | | | | | |
| 4,57 | 37,62 | 36,16 | 1,02 | 0,12 | - | - | 0,09 | 15,65 | 15,21 | 23,30 | 9,94 | 0,36 | 1,40 | 1,25 | 1,80 |
| 4,22 | 48,71 | 46,36 | 1,57 | 0,24 | - | 0,04 | 0,26 | 19,40 | 18,44 | 29,05 | 13,61 | 0,87 | 1,56 | 1,47 | 3,70 |
| 1,16 | 10,14 | 5,11 | 0,08 | 0,03 | - | 0,03 | 4,84 | 3,57 | 2,25 | 2,81 | 1,29 | 0,03 | 0,13 | 0,13 | 0,51 |
| 6,68 | 11,44 | 3,05 | 0,36 | 0,06 | - | 7,38 | 0,13 | 2,84 | 0,68 | 1,35 | 0,41 | - | 0,02 | 0,08 | 0,04 |
| 14,03 | 29,53 | 7,09 | 14,07 | 8,01 | - | - | - | 8,00 | 2,38 | 2,52 | 0,47 | - | 0,28 | 0,47 | 0,23 |
| 8,59 | 24,48 | 5,50 | 10,95 | 7,71 | - | 0,01 | - | 5,29 | 1,42 | 1,93 | 0,37 | - | 0,22 | 0,25 | 0,12 |
| 7,55 | 21,49 | 13,17 | 7,74 | 0,20 | - | 0,10 | - | 6,57 | 4,25 | 6,43 | 1,63 | - | 0,92 | 0,55 | 0,57 |
| 8,58 | 25,22 | 4,41 | 11,98 | 8,48 | - | - | - | 5,47 | 0,94 | 1,11 | 0,09 | - | 0,11 | 0,17 | 0,05 |
| 5,44 | 30,63 | 28,54 | 1,49 | 0,15 | - | - | 0,01 | 11,34 | 10,82 | 24,50 | 5,22 | 0,01 | 0,15 | 5,73 | 0,26 |
| 3,76 | 27,71 | 25,93 | 1,21 | 0,11 | - | - | - | 11,04 | 10,56 | 21,75 | 5,04 | - | 0,15 | 6,54 | 0,44 |
| 6,12 | 32,45 | 30,92 | 1,16 | 0,14 | - | - | - | 8,61 | 8,39 | 27,14 | 7,17 | - | 0,77 | 3,61 | 0,03 |
| 11,01 | 21,37 | 13,08 | 5,31 | 2,73 | - | 0,06 | - | 4,13 | 3,16 | 9,33 | 2,70 | - | 0,40 | 0,31 | 0,06 |



Flächenausstattung in Hektar je Betrieb

Tabelle DII-3

| | Getreide | | | | | Körner- erbse | Acker- bohne und sonst. Hülsen- früchte | Soja | Ölraps | Öl- sonnen- blumen | Ölkürbis | Sonst. Öl- früchte |
|---|----------|----------------------------------|-----------------|-------------------------------------|------------------------------|------------------|--|------|--------|--------------------------|----------|--------------------------|
| | davon | | | | | | | | | | | |
| | Hafer | Ge- menge und Tritikale | Körner- mais | Körner- mais- silage / CCM | Sonst. Körner- früchte | | | | | | | |
| 36 | 37 | 38 | 39 | 40 | 41 | 42 | 43 | 44 | 45 | 46 | 47 | |
| Größenklassen | | | | | | | | | | | | |
| Marktfruchtbetriebe..... | 0,49 | 0,67 | 4,93 | 0,57 | 0,80 | 0,20 | 0,53 | 1,84 | 2,11 | 0,87 | 0,92 | 0,25 |
| 8.000 bis <15.000 EUR GSO..... | 0,64 | 0,45 | 1,48 | 0,15 | 0,07 | 0,03 | 0,55 | 1,09 | 0,52 | 0,15 | 0,39 | - |
| 15.000 bis <30.000 EUR GSO..... | 0,45 | 0,45 | 1,52 | 0,53 | 0,33 | 0,06 | 0,23 | 1,45 | 1,12 | 0,38 | 0,64 | 0,22 |
| 30.000 bis <50.000 EUR GSO..... | 0,42 | 0,71 | 4,54 | 0,10 | 0,61 | 0,53 | 0,82 | 1,60 | 1,67 | 0,86 | 0,81 | 0,36 |
| 50.000 bis <100.000 EUR GSO..... | 0,58 | 1,16 | 8,38 | 1,00 | 1,82 | 0,26 | 0,80 | 2,88 | 3,30 | 1,74 | 1,37 | 0,59 |
| 100.000 bis <350.000 EUR GSO..... | 0,29 | 0,67 | 12,74 | 1,44 | 1,73 | 0,13 | 0,23 | 2,60 | 5,58 | 1,73 | 1,81 | 0,07 |
| Dauerkulturbetriebe..... | 0,03 | 0,07 | 0,49 | 0,08 | 0,08 | 0,06 | 0,04 | 0,06 | 0,12 | 0,30 | 0,16 | 0,02 |
| 8.000 bis <15.000 EUR GSO..... | - | - | - | - | - | - | - | - | - | - | - | - |
| 15.000 bis <30.000 EUR GSO..... | 0,02 | - | 0,16 | 0,04 | - | - | - | - | - | 0,23 | - | - |
| 30.000 bis <50.000 EUR GSO..... | - | - | 0,23 | - | 0,02 | 0,07 | 0,21 | 0,12 | 0,20 | - | 0,07 | - |
| 50.000 bis <100.000 EUR GSO..... | - | 0,24 | 0,52 | 0,22 | 0,14 | 0,03 | - | - | 0,19 | 0,65 | 0,20 | - |
| 100.000 bis <350.000 EUR GSO..... | 0,12 | 0,08 | 1,52 | 0,11 | 0,29 | 0,04 | 0,05 | 0,19 | 0,21 | 0,54 | 0,54 | 0,09 |
| Futterbaubetriebe..... | 0,12 | 0,62 | 0,14 | 0,03 | 0,04 | 0,01 | 0,04 | 0,06 | 0,08 | - | 0,02 | 0,01 |
| 8.000 bis <15.000 EUR GSO..... | 0,07 | 0,11 | - | - | - | - | - | - | - | - | 0,03 | - |
| 15.000 bis <30.000 EUR GSO..... | 0,05 | 0,31 | 0,01 | - | 0,04 | - | 0,04 | 0,02 | 0,01 | - | - | 0,01 |
| 30.000 bis <50.000 EUR GSO..... | 0,11 | 0,62 | 0,07 | 0,01 | 0,02 | 0,02 | 0,03 | 0,01 | 0,03 | - | 0,02 | 0,01 |
| 50.000 bis <100.000 EUR GSO..... | 0,23 | 0,92 | 0,20 | 0,06 | 0,07 | 0,01 | 0,06 | 0,10 | 0,15 | - | 0,04 | 0,03 |
| 100.000 bis <350.000 EUR GSO..... | 0,20 | 1,82 | 0,87 | 0,17 | 0,14 | 0,04 | 0,10 | 0,36 | 0,37 | 0,02 | 0,05 | 0,01 |
| Veredelungsbetriebe..... | 0,39 | 0,78 | 3,42 | 6,83 | 0,32 | 0,07 | 0,20 | 0,56 | 0,96 | 0,01 | 0,40 | 0,05 |
| 8.000 bis <15.000 EUR GSO..... | - | - | - | - | - | - | - | - | - | - | - | - |
| 15.000 bis <30.000 EUR GSO..... | - | - | - | - | - | - | - | - | - | - | - | - |
| 30.000 bis <50.000 EUR GSO..... | - | - | - | - | - | - | - | - | - | - | - | - |
| 50.000 bis <100.000 EUR GSO..... | 0,63 | 0,32 | 2,12 | 2,83 | 0,02 | 0,12 | 0,15 | 0,70 | 0,17 | - | 0,21 | - |
| 100.000 bis <350.000 EUR GSO..... | 0,34 | 0,92 | 4,37 | 9,53 | 0,50 | 0,04 | 0,21 | 0,63 | 1,42 | 0,02 | 0,52 | 0,07 |
| Landw. Gemischtbetriebe..... | 0,45 | 0,99 | 2,71 | 2,33 | 0,56 | 0,17 | 0,15 | 0,69 | 1,49 | 0,52 | 0,68 | 0,12 |
| 8.000 bis <15.000 EUR GSO..... | 0,13 | 0,26 | 0,64 | 0,14 | 0,05 | 0,25 | 0,15 | 0,11 | 0,08 | 0,03 | 0,07 | - |
| 15.000 bis <30.000 EUR GSO..... | 0,42 | 0,47 | 0,66 | 0,22 | 0,38 | 0,06 | 0,09 | 0,29 | 0,10 | 0,08 | 0,42 | 0,03 |
| 30.000 bis <50.000 EUR GSO..... | 0,59 | 1,03 | 0,97 | 0,78 | 0,26 | 0,21 | 0,09 | 0,52 | 0,68 | 0,32 | 0,34 | 0,02 |
| 50.000 bis <100.000 EUR GSO..... | 0,75 | 0,78 | 3,96 | 1,92 | 1,17 | 0,16 | 0,21 | 0,92 | 1,56 | 0,87 | 0,57 | 0,27 |
| 100.000 bis <350.000 EUR GSO..... | 0,25 | 2,02 | 5,39 | 6,74 | 0,63 | 0,19 | 0,14 | 1,24 | 3,88 | 0,92 | 1,60 | 0,18 |
| Forstbetriebe (>1/3 GSO)..... | 0,12 | 0,28 | 0,17 | 0,06 | 0,02 | 0,01 | 0,01 | 0,11 | 0,02 | 0,06 | 0,06 | 0,03 |
| 8.000 bis <15.000 EUR GSO..... | - | 0,40 | 0,06 | 0,12 | - | - | - | 0,15 | 0,05 | 0,06 | 0,03 | - |
| 15.000 bis <30.000 EUR GSO..... | 0,07 | 0,11 | 0,10 | - | 0,03 | - | - | - | - | 0,08 | 0,01 | 0,08 |
| 30.000 bis <50.000 EUR GSO..... | 0,10 | - | 0,11 | 0,08 | 0,04 | - | 0,10 | - | - | - | 0,11 | - |
| 50.000 bis <100.000 EUR GSO..... | 0,03 | 0,17 | 0,49 | - | - | - | - | 0,15 | - | - | - | - |
| 100.000 bis <350.000 EUR GSO..... | - | - | - | - | - | - | - | - | - | - | - | - |
| Alle Betriebe 2014..... | 0,21 | 0,59 | 1,30 | 0,70 | 0,22 | 0,06 | 0,13 | 0,42 | 0,56 | 0,21 | 0,26 | 0,06 |
| 8.000 bis <15.000 EUR GSO..... | 0,14 | 0,23 | 0,29 | 0,06 | 0,02 | 0,04 | 0,09 | 0,21 | 0,10 | 0,04 | 0,09 | - |
| 15.000 bis <30.000 EUR GSO..... | 0,14 | 0,29 | 0,32 | 0,10 | 0,11 | 0,02 | 0,06 | 0,26 | 0,19 | 0,09 | 0,14 | 0,06 |
| 30.000 bis <50.000 EUR GSO..... | 0,19 | 0,58 | 0,87 | 0,10 | 0,13 | 0,12 | 0,19 | 0,30 | 0,34 | 0,16 | 0,18 | 0,06 |
| 50.000 bis <100.000 EUR GSO..... | 0,33 | 0,80 | 1,86 | 0,55 | 0,44 | 0,07 | 0,17 | 0,59 | 0,72 | 0,38 | 0,29 | 0,12 |
| 100.000 bis <350.000 EUR GSO..... | 0,31 | 1,28 | 4,26 | 3,78 | 0,54 | 0,09 | 0,14 | 0,89 | 1,94 | 0,48 | 0,76 | 0,07 |
| Spezialbetriebe | | | | | | | | | | | | |
| Getreide-, Ölsaaten-, Eiweißpfl.betr..... | 0,50 | 0,65 | 4,99 | 0,79 | 0,66 | 0,27 | 0,58 | 2,37 | 2,71 | 0,87 | 1,03 | 0,15 |
| Ackerbaubetriebe allgemeiner Art... | 0,47 | 0,71 | 4,85 | 0,25 | 1,04 | 0,08 | 0,45 | 1,03 | 1,20 | 0,87 | 0,74 | 0,41 |
| Weinbaubetriebe..... | 0,01 | 0,10 | 0,52 | 0,01 | 0,08 | 0,09 | 0,01 | 0,07 | 0,12 | 0,40 | 0,11 | 0,03 |
| Obstbaubetriebe..... | 0,02 | - | 0,42 | 0,20 | 0,15 | - | 0,14 | 0,06 | - | 0,02 | 0,27 | - |
| Milchviehbetriebe..... | 0,13 | 0,65 | 0,17 | 0,05 | 0,03 | 0,01 | 0,03 | 0,08 | 0,08 | - | 0,02 | 0,01 |
| Rinderaufzucht- und -mastbetriebe. | 0,10 | 0,68 | 0,12 | 0,01 | 0,05 | 0,02 | 0,05 | 0,05 | 0,07 | - | 0,01 | 0,02 |
| Rindermastbetriebe..... | 0,25 | 1,64 | 0,63 | 0,07 | 0,17 | 0,07 | 0,15 | 0,17 | 0,36 | 0,01 | 0,05 | 0,05 |
| Mutterkuhhaltungsbetriebe..... | 0,08 | 0,56 | 0,02 | - | 0,04 | 0,01 | 0,04 | 0,03 | 0,01 | - | 0,01 | 0,02 |
| Schweinebetriebe..... | 0,45 | 0,87 | 3,50 | 7,91 | 0,27 | 0,06 | 0,18 | 0,57 | 1,13 | 0,01 | 0,41 | 0,06 |
| Schweineaufzuchtbetriebe..... | 0,82 | 0,88 | 4,69 | 2,89 | 0,28 | - | 0,31 | 0,61 | 1,23 | - | 0,36 | 0,13 |
| Schweinemastbetriebe..... | 0,32 | 2,18 | 1,64 | 10,69 | 0,50 | 0,05 | 0,15 | - | 1,28 | - | 0,12 | - |
| Geflügelbetriebe..... | 0,02 | 0,18 | 3,39 | 1,16 | 0,72 | - | 0,15 | 0,61 | 0,23 | - | 0,38 | - |



Flächenausstattung in Hektar je Betrieb

Tabelle DII-4

| Handels- gewächse, Sämerei, Faserflachs und -hanf | Feld- gemüse inkl. Erdbeeren | Erd- äpfel | Zucker- rüben | Feldfutterbau als Hauptfrucht | | | | | | Energie- pflanzen | Brache | Sonst. Acker- fläche |
|---|---------------------------------------|---------------|------------------|-------------------------------|---|-----------------------|---------|--|-------------------------------|----------------------|--------|----------------------------|
| | | | | insges. | davon | | | | | | | |
| | | | | | Silo- und Grünmais, Getreide- silage | Klee und Klee gras | Luzerne | Wechsel- wiese, -weide, Egart | Sonst. Futter- pflanzen | | | |
| 48 | 49 | 51 | 52 | 60 | 61 | 62 | 63 | 64 | 65 | 66 | 67 | 80 |
| Größenklassen | | | | | | | | | | | | |
| 0,35 | 0,44 | 0,95 | 2,55 | 1,82 | 0,15 | 0,47 | 0,56 | 0,25 | 0,11 | 1,19 | 1,52 | 0,08 |
| - | - | 0,02 | - | 1,15 | - | 0,73 | - | 0,24 | 0,19 | 0,66 | 0,26 | 0,04 |
| 0,14 | 0,03 | 0,12 | 0,60 | 1,82 | 0,28 | 0,62 | 0,23 | 0,23 | 0,23 | 1,49 | 1,01 | 0,02 |
| 0,85 | 0,06 | 0,22 | 2,13 | 1,69 | - | 0,16 | 1,29 | 0,04 | - | 1,08 | 1,61 | 0,06 |
| 0,50 | 0,23 | 1,15 | 4,48 | 2,48 | 0,25 | 0,57 | 0,95 | 0,30 | 0,03 | 1,10 | 2,40 | 0,22 |
| 0,36 | 2,82 | 4,90 | 8,33 | 2,14 | 0,25 | 0,03 | 0,44 | 0,58 | 0,05 | 1,82 | 3,13 | 0,12 |
| 0,05 | - | 0,02 | 0,11 | 0,33 | - | 0,03 | 0,17 | 0,13 | - | 0,05 | 0,62 | 0,11 |
| - | - | - | - | - | - | - | - | - | - | - | - | - |
| - | - | 0,02 | - | 0,34 | - | - | 0,02 | 0,32 | - | - | 0,39 | 0,01 |
| - | 0,03 | 0,02 | - | 0,48 | - | - | 0,34 | 0,15 | - | - | 0,84 | 0,11 |
| - | - | 0,05 | 0,24 | 0,20 | - | - | 0,10 | 0,10 | - | 0,12 | 0,39 | 0,15 |
| 0,27 | - | 0,01 | 0,30 | 0,71 | - | 0,18 | 0,43 | 0,09 | - | 0,10 | 1,18 | 0,30 |
| 0,02 | - | 0,03 | 0,01 | 3,60 | 1,15 | 1,13 | 0,05 | 1,12 | 0,15 | 0,02 | 0,07 | 0,05 |
| - | - | 0,01 | - | 0,94 | 0,07 | 0,57 | - | 0,24 | 0,06 | - | 0,02 | 0,11 |
| 0,02 | - | 0,02 | - | 1,83 | 0,36 | 0,53 | 0,01 | 0,84 | 0,10 | - | 0,02 | 0,02 |
| 0,02 | - | 0,03 | - | 3,11 | 0,88 | 0,97 | 0,07 | 1,08 | 0,11 | - | 0,05 | 0,01 |
| 0,05 | - | 0,04 | - | 4,97 | 1,61 | 1,57 | 0,05 | 1,48 | 0,26 | 0,05 | 0,10 | 0,05 |
| 0,05 | 0,03 | 0,10 | 0,14 | 12,31 | 5,42 | 3,27 | 0,25 | 2,99 | 0,34 | 0,16 | 0,28 | 0,16 |
| 0,03 | - | 0,05 | 0,51 | 0,62 | 0,13 | 0,21 | - | 0,28 | - | 0,20 | 0,30 | 0,08 |
| - | - | - | - | - | - | - | - | - | - | - | - | - |
| - | - | - | - | - | - | - | - | - | - | - | - | - |
| - | - | - | - | - | - | - | - | - | - | - | - | - |
| - | - | 0,02 | 0,06 | 0,70 | 0,04 | 0,11 | - | 0,55 | - | - | 0,09 | 0,02 |
| 0,05 | 0,01 | 0,08 | 0,76 | 0,66 | 0,18 | 0,23 | - | 0,23 | 0,01 | 0,31 | 0,44 | 0,10 |
| 0,10 | 0,09 | 0,46 | 0,85 | 2,79 | 0,91 | 0,76 | 0,23 | 0,73 | 0,10 | 0,55 | 0,72 | 0,09 |
| - | - | 0,01 | - | 1,57 | 0,24 | 0,55 | 0,16 | 0,62 | 0,01 | - | 0,26 | 0,08 |
| 0,06 | 0,01 | 0,06 | 0,05 | 1,99 | 0,25 | 0,83 | 0,01 | 0,71 | 0,20 | - | 0,11 | - |
| 0,14 | 0,01 | 0,25 | 0,27 | 2,58 | 0,54 | 0,87 | 0,17 | 0,89 | 0,11 | 0,30 | 0,26 | 0,03 |
| 0,15 | 0,01 | 0,51 | 1,09 | 3,18 | 1,04 | 1,03 | 0,27 | 0,69 | 0,16 | 0,21 | 1,04 | 0,08 |
| 0,13 | 0,34 | 1,13 | 2,10 | 3,87 | 1,94 | 0,47 | 0,47 | 0,77 | - | 1,81 | 1,44 | 0,23 |
| 0,05 | - | - | - | 1,14 | 0,11 | 0,34 | - | 0,69 | - | 0,02 | 0,10 | - |
| - | - | - | - | 0,65 | 0,08 | 0,20 | - | 0,37 | - | - | 0,11 | - |
| 0,07 | - | - | - | 1,18 | 0,11 | 0,07 | - | 1,01 | - | 0,03 | 0,11 | 0,01 |
| 0,22 | - | - | - | 0,59 | 0,03 | 0,25 | - | 0,30 | - | 0,05 | 0,02 | - |
| - | - | - | - | 1,73 | 0,34 | 0,29 | - | 1,11 | - | - | 0,14 | - |
| - | - | - | - | - | - | - | - | - | - | - | - | - |
| 0,09 | 0,07 | 0,20 | 0,50 | 2,53 | 0,71 | 0,76 | 0,14 | 0,78 | 0,10 | 0,26 | 0,40 | 0,06 |
| - | - | 0,01 | - | 0,86 | 0,07 | 0,45 | 0,01 | 0,28 | 0,06 | 0,10 | 0,13 | 0,06 |
| 0,05 | 0,01 | 0,03 | 0,10 | 1,62 | 0,27 | 0,45 | 0,04 | 0,72 | 0,10 | 0,25 | 0,22 | 0,01 |
| 0,17 | 0,01 | 0,08 | 0,35 | 2,37 | 0,56 | 0,69 | 0,28 | 0,75 | 0,07 | 0,20 | 0,36 | 0,02 |
| 0,11 | 0,04 | 0,25 | 0,75 | 3,65 | 1,08 | 1,11 | 0,19 | 1,05 | 0,17 | 0,22 | 0,54 | 0,08 |
| 0,13 | 0,46 | 0,92 | 1,79 | 5,12 | 2,04 | 1,30 | 0,27 | 1,24 | 0,11 | 0,70 | 1,02 | 0,17 |
| Spezialbetriebe | | | | | | | | | | | | |
| 0,38 | 0,03 | 0,06 | 0,91 | 1,66 | 0,12 | 0,47 | 0,61 | 0,19 | 0,11 | 1,20 | 1,55 | 0,07 |
| 0,30 | 1,05 | 2,32 | 5,06 | 2,06 | 0,20 | 0,45 | 0,48 | 0,35 | 0,11 | 1,15 | 1,47 | 0,10 |
| 0,02 | - | 0,02 | 0,13 | 0,35 | - | - | 0,18 | 0,17 | - | - | 0,80 | 0,07 |
| 0,17 | 0,02 | 0,01 | 0,10 | 0,30 | - | 0,06 | 0,18 | 0,05 | - | 0,14 | 0,24 | 0,23 |
| 0,03 | - | 0,04 | 0,02 | 4,10 | 1,33 | 1,23 | 0,08 | 1,33 | 0,12 | 0,04 | 0,08 | 0,04 |
| 0,02 | - | 0,02 | - | 3,15 | 1,03 | 0,97 | 0,01 | 0,90 | 0,24 | 0,02 | 0,04 | 0,10 |
| 0,01 | - | 0,01 | 0,03 | 5,50 | 3,93 | 0,98 | 0,05 | 0,49 | 0,05 | 0,11 | 0,12 | 0,10 |
| 0,03 | - | 0,02 | - | 2,98 | 0,49 | 1,19 | - | 1,01 | 0,28 | - | 0,03 | 0,13 |
| 0,04 | 0,01 | 0,03 | 0,50 | 0,47 | 0,09 | 0,15 | - | 0,23 | 0,01 | 0,17 | 0,35 | 0,06 |
| 0,04 | - | - | 0,29 | 0,67 | 0,18 | 0,24 | - | 0,26 | - | 0,03 | 0,29 | 0,09 |
| 0,18 | - | - | - | 0,71 | - | 0,32 | - | 0,37 | - | 0,36 | 0,46 | 0,06 |
| - | - | 0,02 | 0,65 | 1,44 | 0,37 | 0,50 | - | 0,58 | - | 0,38 | 0,10 | 0,18 |



Naturalerträge

Tabelle DII-5

| | Weichweizen | Hartweizen | Roggen | Wintergerste | Sommergerste | Hafer | Menggetreide und Triticale | Körnermais |
|---|-----------------------------|------------|--------|--------------|--------------|-------|----------------------------|------------|
| | in 100 kg je ha Anbaufläche | | | | | | | |
| | 100 | 101 | 102 | 103 | 104 | 105 | 106 | 107 |
| Größenklassen | | | | | | | | |
| Marktfruchtbetriebe..... | 56,12 | 51,05 | 41,26 | 61,67 | 44,85 | 38,06 | 42,35 | 89,52 |
| 8.000 bis <15.000 EUR GSO..... | 62,18 | - | 40,35 | 68,22 | 55,57 | 37,65 | 50,95 | 92,62 |
| 15.000 bis <30.000 EUR GSO..... | 59,44 | - | 44,24 | 60,23 | 43,64 | 26,54 | 37,26 | 99,52 |
| 30.000 bis <50.000 EUR GSO..... | 55,30 | 47,95 | 39,30 | 67,26 | 45,16 | 47,50 | 30,34 | 95,41 |
| 50.000 bis <100.000 EUR GSO..... | 56,57 | 52,45 | 36,81 | 58,76 | 43,35 | 40,32 | 47,23 | 85,95 |
| 100.000 bis <350.000 EUR GSO..... | 54,61 | 50,34 | 45,23 | 59,13 | 44,24 | 46,42 | 44,84 | 86,89 |
| Dauerkulturbetriebe..... | 45,79 | 45,10 | 28,15 | 44,90 | 36,31 | 24,01 | 33,16 | 86,67 |
| 8.000 bis <15.000 EUR GSO..... | - | - | - | - | - | - | - | - |
| 15.000 bis <30.000 EUR GSO..... | 52,71 | - | - | - | 39,04 | 18,42 | - | 61,75 |
| 30.000 bis <50.000 EUR GSO..... | 42,34 | 17,75 | 41,46 | 42,90 | 39,24 | - | - | 80,44 |
| 50.000 bis <100.000 EUR GSO..... | 48,86 | - | 47,99 | 43,54 | 35,77 | - | 38,22 | 87,64 |
| 100.000 bis <350.000 EUR GSO..... | 43,97 | 49,22 | 21,71 | 38,65 | 37,57 | 27,08 | 19,77 | 90,56 |
| Futterbaubetriebe..... | 63,31 | - | 46,77 | 59,59 | 45,30 | 37,02 | 51,62 | 95,23 |
| 8.000 bis <15.000 EUR GSO..... | 39,21 | - | 50,10 | 42,92 | 64,24 | 39,58 | 50,95 | - |
| 15.000 bis <30.000 EUR GSO..... | 56,09 | - | 51,27 | 52,10 | 38,73 | 37,70 | 49,51 | 69,92 |
| 30.000 bis <50.000 EUR GSO..... | 58,37 | - | 42,19 | 51,30 | 41,24 | 32,20 | 48,55 | 97,72 |
| 50.000 bis <100.000 EUR GSO..... | 61,10 | - | 43,43 | 58,98 | 41,82 | 35,11 | 50,84 | 91,73 |
| 100.000 bis <350.000 EUR GSO..... | 73,03 | - | 53,21 | 65,85 | 51,25 | 37,80 | 57,22 | 97,28 |
| Veredelungsbetriebe..... | 79,82 | 29,40 | 34,86 | 72,64 | 49,23 | 53,82 | 61,75 | 110,94 |
| 8.000 bis <15.000 EUR GSO..... | - | - | - | - | - | - | - | - |
| 15.000 bis <30.000 EUR GSO..... | - | - | - | - | - | - | - | - |
| 30.000 bis <50.000 EUR GSO..... | - | - | - | - | - | - | - | - |
| 50.000 bis <100.000 EUR GSO..... | 78,42 | 67,74 | 32,26 | 68,60 | 46,93 | 56,76 | 72,92 | 115,10 |
| 100.000 bis <350.000 EUR GSO..... | 80,40 | - | 35,70 | 73,79 | 53,61 | 55,42 | 63,79 | 110,31 |
| Landw. Gemischtbetriebe..... | 57,09 | 37,30 | 44,73 | 62,39 | 44,01 | 35,81 | 52,75 | 99,47 |
| 8.000 bis <15.000 EUR GSO..... | 48,32 | - | 34,28 | 46,77 | 40,07 | 45,49 | 55,77 | 77,85 |
| 15.000 bis <30.000 EUR GSO..... | 49,85 | - | 34,60 | 47,86 | 36,59 | 29,24 | 48,79 | 99,07 |
| 30.000 bis <50.000 EUR GSO..... | 60,74 | 59,71 | 48,34 | 69,26 | 39,35 | 35,75 | 41,76 | 94,55 |
| 50.000 bis <100.000 EUR GSO..... | 52,01 | 37,78 | 44,34 | 58,15 | 43,78 | 34,29 | 49,53 | 97,97 |
| 100.000 bis <350.000 EUR GSO..... | 60,64 | 35,03 | 49,66 | 66,06 | 46,20 | 47,92 | 58,34 | 103,00 |
| Forstbetriebe (>1/3 GSO)..... | 40,58 | - | 43,49 | 41,65 | 36,03 | 41,34 | 48,40 | 108,20 |
| 8.000 bis <15.000 EUR GSO..... | - | - | 45,45 | 34,90 | - | - | 49,00 | 49,77 |
| 15.000 bis <30.000 EUR GSO..... | 71,00 | - | 51,76 | 36,15 | 39,19 | 43,56 | 43,09 | 103,59 |
| 30.000 bis <50.000 EUR GSO..... | 48,66 | - | 30,02 | 41,64 | - | 46,97 | - | 120,52 |
| 50.000 bis <100.000 EUR GSO..... | 27,78 | - | 43,54 | - | - | 26,39 | 51,72 | 134,08 |
| 100.000 bis <350.000 EUR GSO..... | - | - | - | - | - | - | - | - |
| Alle Betriebe 2014..... | 58,45 | 50,86 | 43,11 | 63,60 | 44,02 | 39,65 | 50,20 | 95,29 |
| 8.000 bis <15.000 EUR GSO..... | 56,44 | - | 39,75 | 52,38 | 55,46 | 38,12 | 51,20 | 86,80 |
| 15.000 bis <30.000 EUR GSO..... | 58,34 | - | 44,85 | 53,19 | 41,57 | 31,01 | 45,71 | 98,77 |
| 30.000 bis <50.000 EUR GSO..... | 55,78 | 43,62 | 41,30 | 61,54 | 43,57 | 40,00 | 44,32 | 96,50 |
| 50.000 bis <100.000 EUR GSO..... | 56,41 | 49,74 | 41,74 | 59,74 | 42,66 | 37,82 | 50,64 | 91,87 |
| 100.000 bis <350.000 EUR GSO..... | 60,87 | 49,78 | 45,91 | 68,98 | 45,77 | 45,78 | 57,30 | 97,44 |
| Spezialbetriebe | | | | | | | | |
| Getreide-, Ölsaaten-, Eiweißpfl.betr..... | 54,87 | 44,66 | 41,97 | 60,47 | 47,19 | 34,47 | 43,42 | 89,67 |
| Ackerbaubetriebe allgemeiner Art... | 57,51 | 54,87 | 40,07 | 62,49 | 43,08 | 44,28 | 40,28 | 89,07 |
| Weinbaubetriebe..... | 42,70 | 44,04 | 31,14 | 38,62 | 35,97 | 29,11 | 34,00 | 84,86 |
| Obstbaubetriebe..... | 66,53 | - | 38,06 | 55,28 | 31,64 | 17,30 | - | 88,74 |
| Milchviehbetriebe..... | 63,71 | - | 46,05 | 61,67 | 45,09 | 39,16 | 51,83 | 93,04 |
| Rinderaufzucht- und -mastbetriebe. | 64,54 | - | 47,90 | 51,68 | 45,17 | 35,42 | 51,03 | 93,58 |
| Rindermastbetriebe..... | 72,32 | - | 46,95 | 65,84 | 50,84 | 39,26 | 51,79 | 96,17 |
| Mutterkuhhaltungsbetriebe..... | 56,15 | - | 47,30 | 42,98 | 25,81 | 28,92 | 49,63 | 100,77 |
| Schweinebetriebe..... | 79,80 | 35,90 | 26,02 | 73,30 | 51,82 | 54,48 | 62,98 | 111,35 |
| Schweineaufzuchtbetriebe..... | 76,17 | - | 13,62 | 74,64 | 49,68 | 57,47 | 48,61 | 111,38 |
| Schweinemastbetriebe..... | 83,03 | - | 31,69 | 72,34 | 99,81 | 55,07 | 74,01 | 94,46 |
| Geflügelbetriebe..... | 81,27 | - | 50,80 | 52,73 | 37,47 | 26,96 | 57,81 | 109,45 |



Naturalerträge

Preise für
verkaufte Produkte

Tabelle DII-6

| Körner- erbse | Acker- bohne | Soja | Oltraps | Sonnen- blume | Ol- kürbis Kerne | Speise Erd- äpfel | Zucker- rübe | Wein | Milch | geborene Ferkel je Zuchtsau u. Jungz. | Holz- ein- schlag | Weich- weizen | Hart- weizen | Roggen |
|-----------------------------|-----------------|-------|---------|------------------|------------------------|-------------------------|-----------------|-------|--------|--|-------------------------|------------------|-----------------|--------|
| in 100 kg je ha Anbaufläche | | | | | | | | | | | Euro je 100 kg | | | |
| 108 | 109 | 110 | 111 | 112 | 113 | 114 | 115 | 120 | 130 | 135 | 145 | 150 | 151 | 152 |
| Größenklassen | | | | | | | | | | | | | | |
| 16,70 | 23,49 | 25,31 | 36,26 | 25,58 | 4,62 | 368,54 | 858,99 | 56,33 | 11.590 | 8,50 | 45,20 | 16,63 | 26,55 | 15,98 |
| 32,54 | 24,69 | 28,67 | 41,10 | 21,61 | 3,12 | 94 | - | 28,50 | - | - | 36,50 | 15,08 | - | 13,42 |
| 24,51 | 26,10 | 21,87 | 38,79 | 27,93 | 3,67 | 573,06 | 847,38 | 68,67 | - | - | 46,50 | 15,61 | - | 14,34 |
| 15,50 | 15,93 | 23,45 | 37,26 | 26,54 | 4,97 | 437,59 | 779,43 | 24,50 | - | - | 39,90 | 16,56 | 26,01 | 17,37 |
| 12,01 | 30,16 | 26,50 | 37,16 | 25,36 | 4,68 | 285,99 | 896,18 | 55,52 | - | 14,30 | 62,60 | 17,14 | 25,89 | 17,11 |
| 30,84 | 18,86 | 26,74 | 33,13 | 24,67 | 5,59 | 393,10 | 861,11 | 57,32 | 10.475 | - | 38,20 | 16,69 | 27,01 | 17,89 |
| 30,50 | 29,25 | 25,57 | 25,17 | 23,59 | 3,99 | 176,20 | 771,14 | 43,60 | - | 16,10 | 22,40 | 16,35 | 15,29 | 14,67 |
| - | - | - | - | - | - | - | - | - | - | - | - | - | - | - |
| - | - | - | - | 18,51 | - | 50,00 | - | 38,59 | - | 5,30 | 5,40 | 14,07 | - | - |
| 7,95 | 33,48 | 30,83 | 28,26 | - | 4,10 | 257,29 | - | 46,07 | - | - | 23,00 | 16,28 | 25,69 | 10,60 |
| 20,29 | - | - | 22,47 | 25,41 | 4,54 | 194,38 | 782,43 | 41,62 | - | - | 33,10 | 16,30 | - | 12,58 |
| 16,67 | 2,22 | 24,43 | 27,63 | 24,40 | 3,64 | 148,33 | 731,83 | 46,01 | - | 18,20 | 46,30 | 17,13 | 13,96 | 19,23 |
| 23,63 | 25,45 | 25,96 | 37,03 | - | 3,60 | 221,31 | - | - | 6.814 | 16,30 | 103,60 | 14,53 | - | 15,20 |
| - | - | - | - | - | 2,15 | 145,62 | - | - | 4.841 | - | 51,00 | 11,68 | - | 10,26 |
| - | 32,77 | 25,99 | 9,30 | - | - | 110,11 | - | - | 5.153 | 9,50 | 88,10 | 14,12 | - | 15,42 |
| 28,52 | 22,69 | 17,89 | 41,91 | - | 3,18 | 156,10 | - | - | 6.157 | 14,80 | 102,00 | 15,62 | - | 15,63 |
| 18,35 | 22,00 | 25,73 | 39,00 | - | 3,84 | 217,95 | - | - | 6.741 | 18,60 | 139,60 | 13,78 | - | 15,86 |
| 19,30 | 31,10 | 24,73 | 38,84 | 13,61 | 1,70 | 302,91 | 828,38 | - | 7.683 | 14,60 | 167,80 | 14,94 | - | 14,39 |
| 31,92 | 21,38 | 22,71 | 44,21 | 10,72 | 3,43 | 266,71 | 923,21 | 54,00 | 8.434 | 21,90 | 74,30 | 15,54 | 24,20 | 17,63 |
| - | - | - | - | - | - | - | - | - | - | - | - | - | - | - |
| - | - | - | - | - | - | - | - | - | - | - | - | - | - | - |
| - | - | - | - | - | - | - | - | - | - | - | - | - | - | - |
| 20,08 | 15,05 | 27,47 | 41,41 | - | 2,39 | 81,69 | 898,17 | - | - | 20,20 | 59,30 | 13,71 | - | - |
| 34,47 | 19,81 | 20,88 | 44,35 | 8,24 | 3,59 | 355,95 | 929,87 | 83,00 | 7.921 | 22,10 | 89,50 | 16,01 | 24,19 | 17,63 |
| 26,28 | 25,08 | 26,63 | 37,44 | 26,18 | 4,16 | 277,34 | 868,32 | 47,07 | 6.846 | 20,50 | 80,60 | 16,30 | 23,42 | 13,75 |
| 37,09 | 14,58 | 28,64 | 37,38 | 15,42 | 1,33 | 43,63 | - | 53,25 | - | - | 86,30 | 14,66 | - | 24,05 |
| 21,70 | 21,28 | 21,73 | 31,23 | 15,93 | 3,22 | 149,12 | 663,72 | 45,86 | 7.110 | 24,80 | 74,80 | 14,59 | - | 16,35 |
| 26,46 | 23,21 | 24,94 | 35,98 | 22,75 | 3,19 | 234,37 | 816,39 | 45,62 | 6.495 | 16,30 | 88,10 | 13,74 | 23,25 | 11,67 |
| 15,70 | 37,54 | 24,24 | 37,62 | 25,26 | 3,60 | 250,99 | 859,62 | 47,72 | 6.278 | 20,20 | 75,00 | 16,47 | 21,10 | 14,10 |
| 27,43 | 29,95 | 29,35 | 37,64 | 28,89 | 4,75 | 306,56 | 888,01 | 47,03 | 7.282 | 20,60 | 82,20 | 16,71 | 27,56 | 13,09 |
| 9,98 | 42,98 | 24,64 | 9,23 | 18,66 | 4,89 | - | - | - | 6.435 | 26,20 | 277,90 | - | - | 15,08 |
| - | - | 26,91 | 9,09 | 25,76 | 2,88 | - | - | - | 18.080 | - | 93,30 | - | - | - |
| - | - | - | - | 17,55 | 6,53 | - | - | - | 7.675 | - | 262,00 | 13,11 | - | 12,12 |
| - | 29,63 | - | - | - | 3,45 | - | - | - | 5.575 | - | 458,70 | 16,24 | - | 21,25 |
| - | - | 31,27 | - | - | - | - | - | - | 6.332 | 22,40 | 611,50 | - | - | - |
| - | - | - | - | - | - | - | - | - | - | - | - | - | - | - |
| 22,04 | 23,98 | 25,24 | 37,04 | 25,48 | 4,24 | 339,46 | 866,29 | 45,28 | 6.806 | 21,70 | 106,80 | 16,48 | 26,21 | 15,37 |
| 33,49 | 24,76 | 28,46 | 35,86 | 22,56 | 2,69 | 103,54 | - | 45,73 | 5.391 | - | 57,50 | 14,73 | - | 13,63 |
| 16,56 | 29,75 | 22,19 | 37,68 | 25,37 | 3,54 | 142,95 | 829,66 | 40,00 | 5.187 | 12,70 | 103,40 | 15,43 | - | 14,34 |
| 19,29 | 21,06 | 23,91 | 37,25 | 25,59 | 4,43 | 278,92 | 776,44 | 45,39 | 6.167 | 23,80 | 119,00 | 16,14 | 25,70 | 16,13 |
| 13,97 | 27,02 | 26,24 | 37,61 | 25,59 | 4,40 | 258,01 | 885,30 | 44,06 | 6.718 | 20,00 | 137,80 | 16,74 | 25,51 | 15,74 |
| 24,45 | 23,10 | 25,81 | 36,90 | 25,48 | 4,74 | 378,92 | 870,33 | 47,09 | 7.612 | 21,90 | 122,20 | 16,74 | 26,70 | 16,03 |
| Spezialbetriebe | | | | | | | | | | | | | | |
| 14,70 | 21,46 | 24,93 | 36,53 | 24,03 | 4,36 | 430,48 | 810,55 | 63,12 | - | - | 43,30 | 16,63 | 25,70 | 14,87 |
| 29,70 | 28,51 | 26,65 | 35,07 | 27,96 | 5,25 | 364,17 | 872,27 | 54,60 | 9.775 | 8,60 | 48,00 | 16,64 | 26,97 | 17,61 |
| 29,78 | 1,95 | 25,66 | 23,94 | 24,35 | 4,33 | 196,08 | 767,48 | 43,41 | - | 5,50 | 7,30 | 16,25 | 15,29 | 12,47 |
| - | 34,41 | 21,40 | - | 18,68 | 3,64 | 352,65 | 696,02 | 44,11 | - | 17,70 | 67,40 | 20,76 | - | 89,81 |
| 15,27 | 23,29 | 24,10 | 40,88 | - | 4,00 | 210,39 | 665,02 | - | 6.812 | 15,60 | 114,30 | 14,21 | - | 15,56 |
| 24,27 | 26,67 | 21,14 | 36,64 | - | 3,13 | 100,90 | - | - | 58.682 | 26,50 | 86,20 | 14,72 | - | 12,63 |
| 34,04 | 30,58 | 23,57 | 36,94 | 29,82 | 2,05 | 80,08 | 963,97 | - | - | - | 84,40 | 13,09 | - | 11,37 |
| 13,15 | 25,82 | 18,88 | 11,98 | - | 2,37 | 134,17 | - | - | - | - | 87,50 | 22,18 | - | 15,78 |
| 41,20 | 18,92 | 21,29 | 45,12 | 13,09 | 3,68 | 283,34 | 938,94 | 66,00 | - | 22,00 | 74,40 | 15,47 | 24,19 | - |
| - | 15,03 | 15,56 | 43,49 | - | 3,69 | - | 941,82 | - | - | 22,50 | 83,30 | 14,01 | - | - |
| 11,06 | 13,10 | - | 47,37 | - | 3,82 | - | - | - | - | - | 72,10 | 15,73 | - | - |
| - | 31,10 | 30,10 | 19,89 | - | 2,09 | 109,07 | 877,35 | - | 6.368 | 14,20 | 72,40 | 15,78 | - | 17,63 |



Preise für verkaufte Produkte

Tabelle DII-7

| | Wintergerste | Sommergerste | Hafer | Körnermais | Erdäpfel | | Zucker- rüben | Trauben | Wein | Milch |
|---|----------------|--------------|--------|------------|----------|------|------------------|---------------|--------------|-------------------|
| | Euro je 100 kg | | | | | | | Euro je kg | Euro je l | Euro je 100 kg |
| | 153 | 154 | 155 | 156 | 157 | 158 | 159 | 160 | 161 | 170 |
| Größenklassen | | | | | | | | | | |
| Marktfruchtbetriebe..... | 15,78 | 14,97 | 16,49 | 15,16 | 14,90 | 7,52 | 2,80 | 0,63 | 1,83 | 37,28 |
| 8.000 bis <15.000 EUR GSO..... | 17,88 | 12,76 | 19,21 | 10,67 | 90,24 | - | - | - | 3,67 | - |
| 15.000 bis <30.000 EUR GSO..... | 14,99 | 13,99 | 15,58 | 10,69 | 24,90 | 7,13 | 2,84 | 0,81 | 4,62 | - |
| 30.000 bis <50.000 EUR GSO..... | 15,60 | 14,82 | 14,91 | 11,85 | 55,54 | 7,58 | 2,86 | 0,46 | 1,96 | - |
| 50.000 bis <100.000 EUR GSO..... | 15,89 | 15,35 | 17,02 | 19,67 | 15,48 | 9,12 | 2,83 | 0,59 | 2,28 | - |
| 100.000 bis <350.000 EUR GSO..... | 15,70 | 15,87 | 11,34 | 14,63 | 13,53 | 6,24 | 2,74 | 0,64 | 1,33 | 37,28 |
| Dauerkulturbetriebe..... | 14,20 | 12,39 | - | 12,34 | 34,61 | - | 2,94 | 0,67 | 2,82 | - |
| 8.000 bis <15.000 EUR GSO..... | - | - | - | - | - | - | - | - | - | - |
| 15.000 bis <30.000 EUR GSO..... | - | 9,42 | - | 8,93 | 53,34 | - | - | 0,81 | 6,12 | - |
| 30.000 bis <50.000 EUR GSO..... | 13,65 | 12,68 | - | 17,53 | 32,39 | - | - | 0,55 | 3,90 | - |
| 50.000 bis <100.000 EUR GSO..... | 13,44 | 12,06 | - | 9,84 | 28,97 | - | 2,79 | 0,68 | 2,53 | - |
| 100.000 bis <350.000 EUR GSO..... | 17,40 | 12,90 | - | 13,32 | 71,43 | - | 3,10 | 0,64 | 2,06 | - |
| Futterbaubetriebe..... | 15,71 | 13,47 | 17,77 | 10,23 | 50,22 | 7,04 | 2,57 | 1,03 | 2,50 | 40,30 |
| 8.000 bis <15.000 EUR GSO..... | 15,13 | 9,41 | 22,32 | - | 54,81 | - | - | - | - | 39,36 |
| 15.000 bis <30.000 EUR GSO..... | 16,55 | 17,65 | - | - | 66,20 | - | - | - | - | 40,41 |
| 30.000 bis <50.000 EUR GSO..... | 15,17 | 12,42 | 14,94 | 10,14 | 55,86 | - | - | 1,03 | 3,43 | 40,02 |
| 50.000 bis <100.000 EUR GSO..... | 15,81 | 13,38 | 19,05 | 10,78 | 49,02 | 7,03 | 2,24 | - | - | 40,47 |
| 100.000 bis <350.000 EUR GSO..... | 15,56 | 14,76 | 12,03 | 9,82 | 45,20 | - | 2,59 | - | - | 40,55 |
| Veredelungsbetriebe..... | 17,00 | 14,31 | 13,84 | 14,67 | 28,46 | 7,21 | 2,74 | 0,53 | 5,07 | 35,80 |
| 8.000 bis <15.000 EUR GSO..... | - | - | - | - | - | - | - | - | - | - |
| 15.000 bis <30.000 EUR GSO..... | - | - | - | - | - | - | - | - | - | - |
| 30.000 bis <50.000 EUR GSO..... | - | - | - | - | - | - | - | - | - | - |
| 50.000 bis <100.000 EUR GSO..... | 18,43 | 15,62 | 11,87 | 9,69 | 81,25 | - | 2,18 | - | - | - |
| 100.000 bis <350.000 EUR GSO..... | 15,41 | 14,21 | 15,81 | 15,91 | 14,67 | 7,21 | 2,76 | 0,53 | 5,07 | 35,80 |
| Landw. Gemischtbetriebe..... | 15,40 | 15,05 | 14,93 | 12,49 | 18,32 | 6,59 | 2,78 | 0,61 | 2,10 | 39,30 |
| 8.000 bis <15.000 EUR GSO..... | 15,00 | 11,45 | - | 10,47 | - | - | - | 0,90 | 0,67 | - |
| 15.000 bis <30.000 EUR GSO..... | 20,23 | 11,42 | 19,40 | 11,55 | 28,83 | - | 2,66 | 0,26 | 2,99 | 36,64 |
| 30.000 bis <50.000 EUR GSO..... | 14,00 | 14,08 | 11,87 | 10,80 | 16,70 | 5,26 | 2,64 | 0,65 | 2,49 | 40,42 |
| 50.000 bis <100.000 EUR GSO..... | 15,41 | 14,52 | 16,70 | 13,63 | 21,90 | 6,98 | 2,89 | 0,59 | 2,17 | 38,83 |
| 100.000 bis <350.000 EUR GSO..... | 15,08 | 16,28 | 10,68 | 11,90 | 17,32 | 6,65 | 2,74 | 0,62 | 2,14 | 39,68 |
| Forstbetriebe (1/3 GSO)..... | 19,50 | - | 17,59 | 15,99 | 46,39 | - | - | - | - | 40,63 |
| 8.000 bis <15.000 EUR GSO..... | - | - | - | - | - | - | - | - | - | 45,53 |
| 15.000 bis <30.000 EUR GSO..... | 16,04 | - | 10,92 | 9,47 | 44,99 | - | - | - | - | 49,53 |
| 30.000 bis <50.000 EUR GSO..... | 15,10 | - | 17,76 | 13,75 | - | - | - | - | - | 39,58 |
| 50.000 bis <100.000 EUR GSO..... | - | - | - | 10,00 | 44,98 | - | - | - | - | 39,17 |
| 100.000 bis <350.000 EUR GSO..... | - | - | - | - | - | - | - | - | - | - |
| Alle Betriebe 2014..... | 15,90 | 14,88 | 16,52 | 14,38 | 16,40 | 7,14 | 2,79 | 0,66 | 2,62 | 40,26 |
| 8.000 bis <15.000 EUR GSO..... | 19,62 | 12,61 | 19,31 | 12,08 | 88,85 | - | - | 0,84 | 2,88 | 40,25 |
| 15.000 bis <30.000 EUR GSO..... | 15,74 | 14,65 | 15,67 | 10,69 | 39,69 | 7,13 | 2,84 | 0,79 | 5,85 | 40,48 |
| 30.000 bis <50.000 EUR GSO..... | 15,62 | 14,58 | 14,44 | 11,84 | 45,36 | 6,49 | 2,84 | 0,57 | 3,87 | 40,03 |
| 50.000 bis <100.000 EUR GSO..... | 15,79 | 14,98 | 17,17 | 17,08 | 18,45 | 8,45 | 2,84 | 0,64 | 2,45 | 40,34 |
| 100.000 bis <350.000 EUR GSO..... | 15,58 | 15,65 | 15,93 | 13,96 | 14,44 | 6,50 | 2,74 | 0,63 | 2,04 | 40,22 |
| Spezialbetriebe | | | | | | | | | | |
| Getreide-, Ölsaaten-, Eiweißpfl.betr..... | 15,15 | 14,39 | 18,47 | 14,41 | 12,36 | 4,23 | 2,80 | 0,58 | 1,60 | - |
| Ackerbaubetriebe allgemeiner Art..... | 16,58 | 15,45 | 13,82 | 16,43 | 15,03 | 7,71 | 2,80 | 0,65 | 1,95 | 37,28 |
| Weinbaubetriebe..... | 13,95 | 12,42 | - | 11,57 | 35,41 | - | 3,05 | 0,67 | 2,76 | - |
| Obstbaubetriebe..... | 15,18 | 13,52 | 299,52 | 28,84 | 32,39 | - | 2,61 | 1,04 | 5,19 | - |
| Milchviehbetriebe..... | 15,60 | 14,21 | 16,63 | 10,60 | 49,73 | 7,04 | 2,45 | 1,03 | 3,00 | 40,25 |
| Rinderaufzucht- und -mastbetriebe..... | 16,01 | 11,69 | 21,66 | 8,89 | 51,97 | - | 3,27 | - | - | 37,18 |
| Rindermastbetriebe..... | 15,23 | 10,16 | 22,87 | 9,16 | - | - | 3,27 | - | - | - |
| Mutterkuhhaltungsbetriebe..... | 16,32 | 24,99 | 19,69 | 8,83 | 52,05 | - | - | - | - | - |
| Schweinebetriebe..... | 16,56 | 13,21 | 13,15 | 15,40 | 14,96 | - | 2,74 | 0,53 | 5,07 | - |
| Schweineaufzuchtbetriebe..... | 16,08 | 13,81 | 13,83 | 17,36 | - | - | 2,67 | - | 3,25 | - |
| Schweinemastbetriebe..... | 22,09 | - | 11,87 | - | - | - | - | - | - | - |
| Geflügelbetriebe..... | 15,35 | 28,36 | 17,96 | 12,97 | 82,59 | - | 2,74 | - | - | 35,80 |



Viehbestand in Stück je Betrieb ¹⁾

Tabelle DII-8

| GVE | | Rinder | | | | | | | Schweine | | | Pferde und Fohlen | Schafe und Ziegen | reduz. Gesamt futterfläche ha je Betrieb |
|------------------------|--------------|--------|------------|---------------------|-----------------|-------------------------------|----------------------------------|----------------------------|----------|-------------|---------------|-------------------|-------------------|--|
| insg. | davon eigene | insg. | davon | | | | | | insg. | davon | | 225 | 230 | 240 |
| | | | Milch-kühe | Mutter-, Ammen-kühe | Kälber b.3 Mon. | Sonst. weibl. Rinder ü.3 Mon. | männl. Rinder 3 Mon. bis 2 Jahre | männl. Rinder über 2 Jahre | | Zucht-sauen | Mast-schweine | | | |
| 200 | 201 | 210 | 211 | 212 | 213 | 214 | 215 | 216 | 220 | 221 | 222 | 225 | 230 | 240 |
| Größenklassen | | | | | | | | | | | | | | |
| 0,75 | 0,71 | 0,64 | 0,02 | 0,13 | 0,04 | 0,25 | 0,19 | 0,01 | 1,22 | 0,02 | 1,11 | 0,04 | 0,25 | 3,22 |
| 0,25 | 0,25 | 0,38 | - | - | 0,04 | 0,34 | - | - | 0,16 | - | 0,16 | - | - | 2,02 |
| 0,22 | 0,22 | - | - | - | - | - | - | - | 0,34 | - | 0,12 | - | 0,08 | 3,46 |
| 0,50 | 0,29 | 0,23 | - | 0,03 | - | 0,18 | 0,02 | - | 0,27 | - | 0,27 | 0,15 | 0,81 | 3,17 |
| 1,06 | 1,05 | 1,02 | - | 0,19 | 0,04 | 0,34 | 0,43 | 0,02 | 1,87 | 0,04 | 1,66 | 0,07 | 0,34 | 4,30 |
| 2,53 | 2,53 | 2,40 | 0,17 | 0,66 | 0,19 | 0,56 | 0,77 | 0,05 | 5,14 | 0,06 | 5,08 | - | 0,03 | 3,22 |
| 0,39 | 0,39 | 0,05 | - | 0,02 | - | 0,02 | 0,01 | - | 1,89 | 0,12 | 1,33 | - | 0,57 | 0,53 |
| - | - | - | - | - | - | - | - | - | - | - | - | - | - | - |
| 0,21 | 0,21 | - | - | - | - | - | - | - | 1,48 | 0,11 | 1,00 | - | - | 0,48 |
| 0,07 | 0,07 | - | - | - | - | - | - | - | 0,43 | - | 0,43 | - | - | 0,72 |
| 0,44 | 0,44 | 0,17 | - | 0,06 | 0,02 | 0,06 | 0,03 | - | 2,15 | 0,02 | 2,13 | - | - | 0,46 |
| 1,18 | 1,18 | 0,15 | - | 0,05 | 0,02 | 0,03 | 0,03 | 0,02 | 5,14 | 0,49 | 2,77 | - | 2,91 | 1,08 |
| 25,61 | 25,10 | 33,40 | 10,69 | 3,46 | 3,16 | 11,16 | 4,74 | 0,19 | 0,90 | 0,05 | 0,61 | 0,43 | 4,95 | 18,34 |
| 10,21 | 9,78 | 13,15 | 0,57 | 4,76 | 1,49 | 3,88 | 2,31 | 0,14 | 0,32 | - | 0,31 | 0,25 | 7,11 | 9,12 |
| 15,94 | 15,05 | 20,67 | 2,87 | 5,49 | 1,92 | 6,78 | 3,33 | 0,28 | 0,46 | 0,02 | 0,40 | 0,48 | 2,30 | 13,86 |
| 22,15 | 21,72 | 28,36 | 8,23 | 3,30 | 2,55 | 8,68 | 5,35 | 0,25 | 0,70 | 0,03 | 0,53 | 0,64 | 7,54 | 16,00 |
| 35,69 | 35,39 | 46,65 | 18,58 | 1,50 | 4,35 | 16,00 | 6,07 | 0,15 | 1,79 | 0,14 | 0,98 | 0,35 | 5,14 | 24,98 |
| 69,44 | 68,99 | 92,62 | 40,62 | 0,60 | 8,83 | 33,35 | 9,09 | 0,13 | 1,36 | 0,05 | 1,05 | 0,33 | 0,54 | 39,49 |
| 49,65 | 49,32 | 0,53 | 0,02 | 0,23 | 0,06 | 0,14 | 0,08 | - | 474,87 | 47,63 | 164,52 | 0,08 | 1,00 | 2,92 |
| - | - | - | - | - | - | - | - | - | - | - | - | - | - | - |
| - | - | - | - | - | - | - | - | - | - | - | - | - | - | - |
| - | - | - | - | - | - | - | - | - | - | - | - | - | - | - |
| 26,35 | 26,29 | 0,19 | - | 0,12 | 0,06 | - | 0,01 | - | 244,25 | 24,98 | 81,50 | 0,08 | 2,48 | 3,07 |
| 66,00 | 65,52 | 0,75 | 0,03 | 0,30 | 0,08 | 0,20 | 0,13 | 0,01 | 635,74 | 63,14 | 222,80 | 0,10 | 0,32 | 2,86 |
| 19,85 | 19,57 | 15,01 | 2,32 | 2,47 | 1,33 | 3,52 | 5,24 | 0,13 | 71,46 | 4,13 | 43,15 | 0,41 | 4,15 | 8,46 |
| 5,40 | 5,34 | 5,74 | - | 2,41 | 0,56 | 1,43 | 1,19 | 0,15 | 2,81 | - | 2,80 | 0,31 | 3,34 | 5,13 |
| 11,69 | 11,69 | 14,38 | 0,23 | 5,82 | 1,48 | 3,84 | 2,72 | 0,29 | 3,79 | 0,13 | 3,20 | 0,39 | 4,78 | 10,02 |
| 13,33 | 12,87 | 14,40 | 1,48 | 2,70 | 1,01 | 4,96 | 4,14 | 0,11 | 13,53 | 0,21 | 11,36 | 0,12 | 11,56 | 9,20 |
| 18,85 | 18,16 | 14,94 | 3,13 | 1,85 | 1,32 | 3,06 | 5,44 | 0,14 | 58,22 | 3,69 | 36,03 | 0,92 | 3,05 | 8,81 |
| 40,30 | 40,23 | 21,71 | 5,04 | 0,47 | 1,93 | 4,09 | 10,15 | 0,03 | 217,36 | 12,77 | 126,84 | 0,14 | 0,33 | 8,45 |
| 11,17 | 11,07 | 14,16 | 0,98 | 5,65 | 1,60 | 3,51 | 2,09 | 0,33 | 0,76 | 0,04 | 0,46 | 0,23 | 3,51 | 13,39 |
| 4,19 | 4,18 | 5,34 | 0,05 | 2,56 | 0,63 | 1,55 | 0,53 | 0,02 | 0,14 | - | 0,14 | 0,05 | 2,14 | 5,76 |
| 10,24 | 10,07 | 12,68 | 0,08 | 6,21 | 1,56 | 2,79 | 1,80 | 0,24 | 0,72 | - | 0,72 | 0,25 | 3,36 | 13,20 |
| 18,33 | 18,26 | 22,74 | 0,41 | 10,96 | 2,71 | 4,31 | 3,78 | 0,57 | 0,69 | - | 0,62 | 0,65 | 8,99 | 19,94 |
| 25,35 | 25,10 | 33,22 | 4,07 | 9,91 | 3,17 | 8,87 | 6,03 | 1,17 | 3,62 | 0,40 | 0,70 | 0,35 | 2,34 | 26,76 |
| - | - | - | - | - | - | - | - | - | - | - | - | - | - | - |
| 18,81 | 18,49 | 19,97 | 5,67 | 2,70 | 1,91 | 6,37 | 3,17 | 0,15 | 32,71 | 2,94 | 13,46 | 0,29 | 3,44 | 12,30 |
| 6,01 | 5,81 | 7,64 | 0,27 | 2,92 | 0,86 | 2,27 | 1,24 | 0,08 | 0,47 | - | 0,45 | 0,14 | 3,93 | 6,16 |
| 11,06 | 10,56 | 14,06 | 1,54 | 4,36 | 1,38 | 4,32 | 2,26 | 0,20 | 0,80 | 0,03 | 0,65 | 0,33 | 2,20 | 10,88 |
| 16,03 | 15,70 | 19,85 | 4,92 | 3,20 | 1,83 | 5,88 | 3,81 | 0,21 | 4,05 | 0,36 | 1,92 | 0,47 | 6,33 | 12,53 |
| 25,29 | 25,02 | 30,14 | 11,07 | 1,68 | 2,81 | 9,95 | 4,46 | 0,17 | 20,81 | 1,82 | 9,25 | 0,34 | 3,55 | 17,44 |
| 45,38 | 45,10 | 33,16 | 13,47 | 0,47 | 3,14 | 11,24 | 4,74 | 0,10 | 195,91 | 17,84 | 78,19 | 0,15 | 0,68 | 15,68 |
| Spezialbetriebe | | | | | | | | | | | | | | |
| 0,30 | 0,24 | 0,26 | - | - | 0,02 | 0,19 | 0,05 | - | 0,19 | - | 0,19 | 0,04 | 0,35 | 2,77 |
| 1,43 | 1,43 | 1,24 | 0,06 | 0,33 | 0,08 | 0,35 | 0,40 | 0,02 | 2,81 | 0,04 | 2,53 | 0,04 | 0,11 | 3,93 |
| 0,14 | 0,14 | 0,03 | - | 0,01 | - | 0,01 | 0,01 | - | 0,74 | 0,04 | 0,58 | - | - | 0,44 |
| 0,97 | 0,97 | 0,16 | - | 0,05 | 0,02 | 0,06 | 0,03 | - | 5,64 | 0,41 | 3,70 | - | 0,01 | 0,72 |
| 29,35 | 29,28 | 37,99 | 17,96 | 0,31 | 3,64 | 13,98 | 2,02 | 0,08 | 1,07 | 0,06 | 0,75 | 0,10 | 0,66 | 20,16 |
| 21,10 | 20,03 | 30,84 | 0,02 | 9,74 | 2,82 | 7,80 | 10,03 | 0,43 | 0,65 | 0,04 | 0,36 | 0,11 | 1,11 | 16,00 |
| 25,24 | 25,04 | 45,84 | - | 0,85 | 2,19 | 2,24 | 40,07 | 0,49 | 0,08 | - | 0,08 | 0,22 | 0,14 | 13,37 |
| 21,21 | 21,11 | 29,61 | - | 13,64 | 3,37 | 6,81 | 5,30 | 0,49 | 0,46 | - | 0,46 | 0,07 | 1,29 | 16,94 |
| 55,64 | 55,59 | 0,05 | - | 0,03 | 0,02 | - | - | - | 569,39 | 57,03 | 196,98 | 0,08 | 0,32 | 2,07 |
| 45,93 | 45,92 | - | - | - | - | - | - | - | 613,63 | 96,59 | 22,85 | 0,06 | 0,04 | 1,95 |
| 67,20 | 67,20 | - | - | - | - | - | - | - | 506,91 | - | 437,52 | 0,04 | 0,99 | 2,01 |
| 20,65 | 18,91 | 3,33 | 0,16 | 1,32 | 0,30 | 0,94 | 0,58 | 0,03 | 3,19 | 0,10 | 2,86 | 0,06 | 4,90 | 7,42 |

1) Hier sind jene Tiere aufgezählt, die im Betrieb stehen (inkl. fremde Tiere). Nicht enthalten sind eigene Tiere, die auf fremden Betrieben stehen



Arbeitskräfte

Tabelle DII-9

| | betriebliche Arbeitskräfte (bAK) je 100 ha | | davon nicht ent- lohnte Arbeitskräfte (nAK) je 100 ha RLF | betriebl. Arbeitskräfte (bAK) je Betrieb | nAK je Betrieb | | | |
|---|---|-------|--|---|----------------|-------|------|-----------------|
| | | | | | insg. | davon | | Aus- gedinge |
| | KF | RLF | männlich | weiblich | | | | |
| | | 250 | 251 | 252 | 255 | 260 | 261 | 262 |
| Größenklassen | | | | | | | | |
| Marktfruchtbetriebe..... | 1,92 | 2,13 | 1,96 | 0,89 | 0,82 | 0,62 | 0,15 | 0,05 |
| 8.000 bis <15.000 EUR GSO..... | 2,52 | 3,49 | 3,49 | 0,42 | 0,42 | 0,27 | 0,09 | 0,06 |
| 15.000 bis <30.000 EUR GSO..... | 2,30 | 2,77 | 2,73 | 0,63 | 0,62 | 0,48 | 0,12 | 0,02 |
| 30.000 bis <50.000 EUR GSO..... | 1,94 | 2,19 | 2,11 | 0,85 | 0,82 | 0,63 | 0,14 | 0,05 |
| 50.000 bis <100.000 EUR GSO..... | 1,76 | 1,90 | 1,73 | 1,25 | 1,14 | 0,88 | 0,19 | 0,07 |
| 100.000 bis <350.000 EUR GSO..... | 1,75 | 1,82 | 1,48 | 1,75 | 1,43 | 1,05 | 0,29 | 0,10 |
| Dauerkulturbetriebe..... | 13,50 | 17,18 | 12,36 | 1,78 | 1,28 | 0,81 | 0,37 | 0,10 |
| 8.000 bis <15.000 EUR GSO..... | - | - | - | - | - | - | - | - |
| 15.000 bis <30.000 EUR GSO..... | 21,62 | 27,84 | 23,90 | 1,20 | 1,03 | 0,60 | 0,37 | 0,06 |
| 30.000 bis <50.000 EUR GSO..... | 16,24 | 22,58 | 17,12 | 1,82 | 1,38 | 0,88 | 0,41 | 0,10 |
| 50.000 bis <100.000 EUR GSO..... | 12,10 | 15,50 | 10,83 | 1,99 | 1,39 | 0,89 | 0,40 | 0,10 |
| 100.000 bis <350.000 EUR GSO..... | 10,78 | 13,20 | 7,94 | 3,21 | 1,93 | 1,22 | 0,48 | 0,23 |
| Futterbaubetriebe..... | 3,54 | 6,73 | 6,54 | 1,41 | 1,37 | 0,78 | 0,42 | 0,17 |
| 8.000 bis <15.000 EUR GSO..... | 5,05 | 9,11 | 9,11 | 0,89 | 0,89 | 0,50 | 0,28 | 0,11 |
| 15.000 bis <30.000 EUR GSO..... | 3,57 | 7,96 | 7,83 | 1,18 | 1,16 | 0,63 | 0,39 | 0,14 |
| 30.000 bis <50.000 EUR GSO..... | 4,11 | 7,76 | 7,59 | 1,40 | 1,37 | 0,76 | 0,45 | 0,16 |
| 50.000 bis <100.000 EUR GSO..... | 3,17 | 6,19 | 5,95 | 1,79 | 1,72 | 1,01 | 0,49 | 0,22 |
| 100.000 bis <350.000 EUR GSO..... | 2,81 | 4,38 | 4,15 | 2,15 | 2,04 | 1,23 | 0,54 | 0,27 |
| Veredelungsbetriebe..... | 4,33 | 5,42 | 5,21 | 1,53 | 1,47 | 0,92 | 0,38 | 0,17 |
| 8.000 bis <15.000 EUR GSO..... | - | - | - | - | - | - | - | - |
| 15.000 bis <30.000 EUR GSO..... | - | - | - | - | - | - | - | - |
| 30.000 bis <50.000 EUR GSO..... | - | - | - | - | - | - | - | - |
| 50.000 bis <100.000 EUR GSO..... | 5,54 | 8,32 | 8,08 | 1,38 | 1,34 | 0,76 | 0,37 | 0,21 |
| 100.000 bis <350.000 EUR GSO..... | 3,92 | 4,72 | 4,53 | 1,71 | 1,64 | 1,06 | 0,42 | 0,17 |
| Landw. Gemischtbetriebe..... | 3,34 | 4,41 | 4,10 | 1,43 | 1,33 | 0,85 | 0,34 | 0,14 |
| 8.000 bis <15.000 EUR GSO..... | 6,22 | 10,01 | 9,78 | 0,88 | 0,86 | 0,49 | 0,22 | 0,16 |
| 15.000 bis <30.000 EUR GSO..... | 4,22 | 7,12 | 7,12 | 1,13 | 1,13 | 0,66 | 0,31 | 0,15 |
| 30.000 bis <50.000 EUR GSO..... | 3,40 | 5,58 | 5,26 | 1,22 | 1,15 | 0,75 | 0,30 | 0,10 |
| 50.000 bis <100.000 EUR GSO..... | 3,01 | 3,92 | 3,69 | 1,54 | 1,45 | 0,95 | 0,38 | 0,12 |
| 100.000 bis <350.000 EUR GSO..... | 2,96 | 3,41 | 2,97 | 2,02 | 1,76 | 1,17 | 0,42 | 0,17 |
| Forstbetriebe (>1/3 GSO)..... | 1,49 | 6,82 | 6,49 | 1,03 | 0,98 | 0,65 | 0,22 | 0,12 |
| 8.000 bis <15.000 EUR GSO..... | 1,90 | 8,58 | 8,58 | 0,59 | 0,59 | 0,39 | 0,11 | 0,09 |
| 15.000 bis <30.000 EUR GSO..... | 1,88 | 7,42 | 7,29 | 1,08 | 1,06 | 0,69 | 0,27 | 0,11 |
| 30.000 bis <50.000 EUR GSO..... | 1,59 | 7,50 | 6,79 | 1,60 | 1,45 | 0,92 | 0,37 | 0,16 |
| 50.000 bis <100.000 EUR GSO..... | 1,06 | 5,61 | 5,25 | 1,56 | 1,46 | 1,02 | 0,26 | 0,18 |
| 100.000 bis <350.000 EUR GSO..... | - | - | - | - | - | - | - | - |
| Alle Betriebe 2014..... | 3,11 | 5,51 | 5,13 | 1,32 | 1,23 | 0,76 | 0,34 | 0,14 |
| 8.000 bis <15.000 EUR GSO..... | 3,79 | 8,39 | 8,39 | 0,73 | 0,73 | 0,44 | 0,20 | 0,09 |
| 15.000 bis <30.000 EUR GSO..... | 3,17 | 6,97 | 6,77 | 1,07 | 1,04 | 0,62 | 0,32 | 0,11 |
| 30.000 bis <50.000 EUR GSO..... | 3,33 | 6,37 | 6,04 | 1,34 | 1,27 | 0,76 | 0,37 | 0,13 |
| 50.000 bis <100.000 EUR GSO..... | 2,85 | 5,05 | 4,68 | 1,67 | 1,55 | 0,96 | 0,41 | 0,18 |
| 100.000 bis <350.000 EUR GSO..... | 2,95 | 4,02 | 3,44 | 2,08 | 1,78 | 1,15 | 0,44 | 0,19 |
| Spezialbetriebe | | | | | | | | |
| Getreide-, Ölsaaten-, Eiweißpfl.betr..... | 1,78 | 2,01 | 1,93 | 0,75 | 0,72 | 0,55 | 0,12 | 0,04 |
| Ackerbaubetriebe allgemeiner Art... | 2,12 | 2,31 | 2,04 | 1,12 | 0,99 | 0,72 | 0,20 | 0,07 |
| Weinbaubetriebe..... | 13,55 | 15,18 | 12,30 | 1,53 | 1,24 | 0,79 | 0,37 | 0,08 |
| Obstbaubetriebe..... | 13,69 | 22,57 | 12,47 | 2,48 | 1,37 | 0,85 | 0,37 | 0,15 |
| Milchviehbetriebe..... | 3,65 | 6,88 | 6,75 | 1,59 | 1,56 | 0,89 | 0,47 | 0,19 |
| Rinderaufzucht- und -mastbetriebe..... | 3,36 | 6,06 | 5,95 | 1,11 | 1,09 | 0,64 | 0,30 | 0,16 |
| Rindermastbetriebe..... | 3,51 | 4,84 | 4,79 | 1,02 | 1,01 | 0,59 | 0,24 | 0,18 |
| Mutterkuhhaltungsbetriebe..... | 3,34 | 6,18 | 6,07 | 1,13 | 1,11 | 0,67 | 0,28 | 0,16 |
| Schweinebetriebe..... | 4,33 | 5,17 | 4,97 | 1,56 | 1,50 | 0,96 | 0,39 | 0,14 |
| Schweineaufzuchtbetriebe..... | 5,27 | 6,10 | 5,88 | 1,66 | 1,60 | 0,99 | 0,43 | 0,18 |
| Schweinemastbetriebe..... | 3,11 | 3,73 | 3,66 | 1,20 | 1,18 | 0,88 | 0,27 | 0,04 |
| Geflügelbetriebe..... | 4,26 | 7,22 | 7,01 | 1,38 | 1,34 | 0,68 | 0,33 | 0,32 |



| Arbeitskräfte und Arbeitstage | | | | | | | | Motorische Ausstattung | Tabelle DII-10 | |
|---|-------------------------------------|---------------------|----------------------|--------------------------------------|--|---|---|---|---|-----|
| AK-U (=nAK und aAK) je Betrieb | nicht entlohnte Arbeitstage | | | | Arbeits- tage im außer- betriebl. Erwerb je Familie | Familien- größe absolut je Betrieb | Vollver- pfligte Personen je Unternehmer- haushalt | Zahl der Traktoren je Betrieb | Leistung der Traktoren kW/Betrieb | |
| | insg. (inkl. Neuan- lagen) | Land- wirtschaft | Forst- wirtschaft | Landw. NB, Fremden- verkehr | | | | | | 275 |
| 265 | 270 | 271 | 272 | 273 | 275 | 280 | 285 | 290 | 291 | |
| Größenklassen | | | | | | | | | | |
| 1,29 | 249 | 215 | 25 | 6 | 134 | 4,37 | 2,59 | 3,0 | 173 | |
| 1,21 | 130 | 95 | 31 | 4 | 228 | 4,24 | 2,35 | 2,1 | 91 | |
| 1,10 | 182 | 142 | 25 | 12 | 140 | 4,10 | 2,55 | 2,8 | 148 | |
| 1,26 | 254 | 224 | 24 | 1 | 126 | 4,70 | 2,80 | 3,3 | 194 | |
| 1,40 | 336 | 299 | 26 | 7 | 76 | 4,30 | 2,63 | 3,4 | 219 | |
| 1,65 | 439 | 417 | 13 | 6 | 64 | 4,70 | 2,70 | 3,5 | 252 | |
| 1,70 | 399 | 367 | 7 | 16 | 120 | 4,57 | 2,59 | 2,3 | 103 | |
| - | - | - | - | - | - | - | - | - | - | |
| 1,46 | 332 | 291 | 4 | 20 | 127 | 4,26 | 2,06 | 1,6 | 63 | |
| 1,73 | 443 | 386 | 9 | 41 | 98 | 4,50 | 2,46 | 2,4 | 100 | |
| 1,66 | 444 | 415 | 8 | 16 | 78 | 4,92 | 2,78 | 2,2 | 101 | |
| 2,08 | 590 | 560 | 10 | 9 | 41 | 5,26 | 3,00 | 3,5 | 174 | |
| 1,77 | 431 | 377 | 35 | 9 | 122 | 5,50 | 3,09 | 2,8 | 130 | |
| 1,56 | 273 | 240 | 27 | 2 | 203 | 5,19 | 2,99 | 2,3 | 87 | |
| 1,67 | 367 | 316 | 30 | 13 | 157 | 5,25 | 2,98 | 2,4 | 102 | |
| 1,74 | 436 | 379 | 37 | 12 | 113 | 5,48 | 3,03 | 2,7 | 127 | |
| 1,93 | 540 | 474 | 42 | 8 | 61 | 5,81 | 3,24 | 3,1 | 160 | |
| 2,14 | 648 | 580 | 46 | 10 | 30 | 6,02 | 3,37 | 3,8 | 228 | |
| 1,78 | 451 | 405 | 29 | 1 | 88 | 5,57 | 3,03 | 2,8 | 161 | |
| - | - | - | - | - | - | - | - | - | - | |
| - | - | - | - | - | - | - | - | - | - | |
| - | - | - | - | - | - | - | - | - | - | |
| 1,72 | 401 | 356 | 29 | 3 | 110 | 5,03 | 2,64 | 2,8 | 132 | |
| 1,85 | 503 | 456 | 30 | 1 | 58 | 5,70 | 3,17 | 3,0 | 187 | |
| 1,69 | 416 | 362 | 32 | 13 | 104 | 5,34 | 2,99 | 3,0 | 160 | |
| 1,48 | 276 | 242 | 28 | - | 176 | 5,37 | 2,62 | 2,2 | 90 | |
| 1,64 | 352 | 286 | 41 | 15 | 148 | 5,65 | 3,27 | 2,8 | 124 | |
| 1,53 | 360 | 302 | 35 | 13 | 110 | 5,03 | 2,88 | 2,7 | 124 | |
| 1,72 | 442 | 389 | 29 | 15 | 77 | 5,04 | 2,89 | 3,2 | 175 | |
| 1,94 | 559 | 504 | 29 | 16 | 52 | 5,60 | 3,19 | 3,8 | 240 | |
| 1,35 | 309 | 222 | 64 | 12 | 108 | 5,18 | 2,60 | 2,2 | 100 | |
| 1,07 | 191 | 140 | 40 | 8 | 140 | 4,63 | 2,33 | 1,9 | 72 | |
| 1,47 | 325 | 225 | 63 | 15 | 119 | 5,60 | 2,75 | 2,2 | 105 | |
| 1,65 | 453 | 326 | 96 | 23 | 60 | 5,59 | 2,83 | 2,7 | 131 | |
| 1,60 | 462 | 333 | 109 | 8 | 42 | 5,56 | 2,82 | 2,6 | 130 | |
| - | - | - | - | - | - | - | - | - | - | |
| 1,63 | 385 | 333 | 35 | 10 | 118 | 5,20 | 2,90 | 2,7 | 135 | |
| 1,38 | 226 | 190 | 30 | 4 | 192 | 4,82 | 2,67 | 2,2 | 83 | |
| 1,53 | 326 | 269 | 34 | 14 | 146 | 5,10 | 2,84 | 2,4 | 109 | |
| 1,64 | 401 | 342 | 38 | 13 | 112 | 5,28 | 2,93 | 2,8 | 135 | |
| 1,78 | 482 | 422 | 39 | 9 | 67 | 5,39 | 3,03 | 3,0 | 162 | |
| 1,95 | 557 | 507 | 32 | 8 | 47 | 5,59 | 3,14 | 3,5 | 216 | |
| 1,24 | 217 | 177 | 30 | 8 | 152 | 4,41 | 2,62 | 2,8 | 161 | |
| 1,36 | 298 | 272 | 17 | 4 | 105 | 4,31 | 2,56 | 3,2 | 190 | |
| 1,67 | 391 | 364 | 5 | 16 | 122 | 4,19 | 2,43 | 2,2 | 97 | |
| 1,74 | 422 | 387 | 16 | 6 | 103 | 5,49 | 3,01 | 2,8 | 126 | |
| 1,86 | 490 | 431 | 38 | 10 | 91 | 5,54 | 3,16 | 2,8 | 140 | |
| 1,64 | 345 | 296 | 33 | 7 | 164 | 5,44 | 2,99 | 2,7 | 122 | |
| 1,48 | 334 | 277 | 41 | 7 | 140 | 4,65 | 2,65 | 2,8 | 143 | |
| 1,66 | 346 | 298 | 34 | 6 | 164 | 5,62 | 3,10 | 2,7 | 121 | |
| 1,81 | 460 | 414 | 29 | 2 | 87 | 5,52 | 3,05 | 2,9 | 167 | |
| 1,89 | 494 | 444 | 25 | 2 | 85 | 5,39 | 2,96 | 2,8 | 152 | |
| 1,63 | 346 | 306 | 27 | 7 | 129 | 4,66 | 2,71 | 3,0 | 171 | |
| 1,71 | 400 | 360 | 26 | - | 109 | 5,90 | 3,07 | 2,4 | 139 | |



Aktiva in Euro je Betrieb zum Ende des Jahres

Tabelle DII-11

| | Boden (inkl. Boden- rechte) | Grundver- besser- ungen | Stall- und Wirtschafts- gebäude | Landw. Ne.Betr., Urlaub am Bauern- hof | Pflanzenbestände | | | Maschinen und Geräte | immat- erielle Rechte |
|---|--------------------------------------|-------------------------------|---------------------------------------|--|------------------|-------------------|-----------------|----------------------------|-----------------------------|
| | | | | | insg. | davon | | | |
| | | | | | | stehendes Holz | Reb- anlagen | | |
| | 300 | 301 | 302 | 303 | 310 | 311 | 312 | 315 | 316 |
| Größenklassen | | | | | | | | | |
| Marktfruchtbetriebe..... | 43.563 | 829 | 86.232 | 4.689 | 16.557 | 15.207 | 730 | 71.903 | 91 |
| 8.000 bis <15.000 EUR GSO..... | 16.620 | 730 | 50.220 | - | 18.702 | 17.295 | 504 | 22.702 | - |
| 15.000 bis <30.000 EUR GSO..... | 27.465 | 721 | 68.455 | 4.402 | 15.004 | 14.388 | 199 | 42.545 | 17 |
| 30.000 bis <50.000 EUR GSO..... | 43.984 | 450 | 72.320 | 1.891 | 17.474 | 16.795 | 180 | 62.724 | 12 |
| 50.000 bis <100.000 EUR GSO..... | 66.503 | 1.305 | 128.176 | 12.600 | 18.456 | 16.492 | 1.355 | 117.263 | 315 |
| 100.000 bis <350.000 EUR GSO..... | 84.634 | 1.044 | 138.178 | 5.183 | 11.714 | 8.952 | 2.019 | 156.434 | 167 |
| Dauerkulturbetriebe..... | 14.176 | 1.777 | 94.025 | 13.443 | 36.824 | 8.477 | 12.810 | 54.494 | 4 |
| 8.000 bis <15.000 EUR GSO..... | - | - | - | - | - | - | - | - | - |
| 15.000 bis <30.000 EUR GSO..... | 5.151 | 536 | 63.078 | 18.088 | 11.577 | 3.380 | 7.990 | 30.187 | 0 |
| 30.000 bis <50.000 EUR GSO..... | 14.153 | 1.242 | 118.217 | 29.220 | 35.004 | 11.970 | 13.148 | 55.830 | 0 |
| 50.000 bis <100.000 EUR GSO..... | 18.163 | 1.457 | 83.797 | 11.031 | 39.777 | 10.054 | 17.519 | 61.657 | - |
| 100.000 bis <350.000 EUR GSO..... | 21.879 | 5.762 | 157.858 | 13.378 | 93.785 | 16.198 | 21.637 | 109.484 | 18 |
| Futterbaubetriebe..... | 12.085 | 2.851 | 163.264 | 9.825 | 53.428 | 52.833 | 22 | 73.772 | 176 |
| 8.000 bis <15.000 EUR GSO..... | 5.651 | 2.669 | 87.723 | 3.467 | 22.989 | 22.520 | - | 39.492 | 5 |
| 15.000 bis <30.000 EUR GSO..... | 7.624 | 2.037 | 117.977 | 14.276 | 44.001 | 43.415 | - | 43.144 | 11 |
| 30.000 bis <50.000 EUR GSO..... | 10.166 | 2.678 | 140.854 | 11.888 | 56.549 | 55.865 | 96 | 65.653 | 72 |
| 50.000 bis <100.000 EUR GSO..... | 17.795 | 3.383 | 217.660 | 8.971 | 73.355 | 72.755 | 4 | 101.963 | 281 |
| 100.000 bis <350.000 EUR GSO..... | 28.410 | 4.616 | 370.913 | 7.920 | 83.913 | 83.255 | 0 | 182.774 | 1.029 |
| Veredelungsbetriebe..... | 31.200 | 895 | 289.546 | 1.758 | 28.722 | 27.853 | 48 | 84.617 | 39 |
| 8.000 bis <15.000 EUR GSO..... | - | - | - | - | - | - | - | - | - |
| 15.000 bis <30.000 EUR GSO..... | - | - | - | - | - | - | - | - | - |
| 30.000 bis <50.000 EUR GSO..... | - | - | - | - | - | - | - | - | - |
| 50.000 bis <100.000 EUR GSO..... | 21.349 | 834 | 204.937 | 2.273 | 27.858 | 27.237 | - | 60.182 | 6 |
| 100.000 bis <350.000 EUR GSO..... | 38.729 | 1.080 | 347.321 | 1.946 | 31.638 | 30.644 | 73 | 105.181 | 57 |
| Landw. Gemischtbetriebe..... | 27.087 | 1.548 | 134.898 | 9.987 | 44.949 | 40.774 | 3.052 | 79.076 | 97 |
| 8.000 bis <15.000 EUR GSO..... | 7.087 | 195 | 75.619 | 12.198 | 25.585 | 24.806 | 64 | 29.673 | 0 |
| 15.000 bis <30.000 EUR GSO..... | 10.474 | 838 | 106.111 | 16.537 | 40.963 | 40.105 | 179 | 49.390 | 12 |
| 30.000 bis <50.000 EUR GSO..... | 16.628 | 905 | 95.439 | 13.499 | 48.975 | 47.322 | 1.064 | 43.435 | 8 |
| 50.000 bis <100.000 EUR GSO..... | 33.490 | 1.212 | 122.055 | 7.957 | 47.429 | 43.148 | 3.706 | 86.380 | 15 |
| 100.000 bis <350.000 EUR GSO..... | 52.298 | 3.694 | 232.826 | 3.427 | 54.586 | 44.238 | 7.711 | 148.152 | 366 |
| Forstbetriebe (>1/3 GSO)..... | 11.761 | 1.577 | 92.931 | 10.326 | 212.816 | 212.335 | 8 | 43.474 | 4 |
| 8.000 bis <15.000 EUR GSO..... | 6.866 | 1.035 | 48.649 | 3.723 | 106.521 | 106.000 | - | 18.646 | - |
| 15.000 bis <30.000 EUR GSO..... | 8.199 | 1.971 | 111.368 | 15.973 | 170.704 | 170.250 | 9 | 43.473 | 0 |
| 30.000 bis <50.000 EUR GSO..... | 13.265 | 1.323 | 110.675 | 14.043 | 310.807 | 310.353 | 37 | 79.722 | 0 |
| 50.000 bis <100.000 EUR GSO..... | 21.435 | 2.941 | 160.093 | 16.899 | 452.257 | 451.813 | - | 71.745 | 21 |
| 100.000 bis <350.000 EUR GSO..... | - | - | - | - | - | - | - | - | - |
| Alle Betriebe 2014..... | 19.339 | 2.076 | 141.346 | 9.005 | 64.699 | 61.458 | 1.429 | 69.231 | 113 |
| 8.000 bis <15.000 EUR GSO..... | 8.191 | 1.572 | 68.735 | 3.303 | 41.321 | 40.351 | 428 | 29.276 | 2 |
| 15.000 bis <30.000 EUR GSO..... | 10.913 | 1.611 | 105.830 | 13.282 | 57.873 | 56.791 | 563 | 42.553 | 10 |
| 30.000 bis <50.000 EUR GSO..... | 16.508 | 1.911 | 121.683 | 11.658 | 72.254 | 69.984 | 1.073 | 63.343 | 44 |
| 50.000 bis <100.000 EUR GSO..... | 26.536 | 2.551 | 180.312 | 9.634 | 80.788 | 77.326 | 1.969 | 95.152 | 204 |
| 100.000 bis <350.000 EUR GSO..... | 43.449 | 3.124 | 279.106 | 5.686 | 76.334 | 64.890 | 4.093 | 143.488 | 413 |
| Spezialbetriebe | | | | | | | | | |
| Getreide-, Ölsaaten-, Eiweißpfl.betr..... | 35.624 | 740 | 74.751 | 4.181 | 16.673 | 15.854 | 196 | 62.995 | 32 |
| Ackerbaubetriebe allgemeiner Art..... | 55.710 | 964 | 103.801 | 5.465 | 16.380 | 14.217 | 1.547 | 85.534 | 183 |
| Weinbaubetriebe..... | 14.845 | 567 | 88.919 | 11.931 | 20.558 | 3.376 | 16.847 | 52.380 | 5 |
| Obstbaubetriebe..... | 12.840 | 5.116 | 107.872 | 10.217 | 85.676 | 22.891 | 995 | 60.983 | - |
| Milchviehbetriebe..... | 13.501 | 3.068 | 184.662 | 11.389 | 60.273 | 59.686 | 37 | 86.528 | 303 |
| Rinderaufzucht- und -mastbetriebe..... | 10.464 | 2.485 | 132.062 | 6.713 | 45.961 | 45.325 | 3 | 60.014 | 4 |
| Rindermastbetriebe..... | 15.279 | 1.034 | 132.836 | 1.890 | 44.525 | 43.622 | 19 | 73.670 | 0 |
| Mutterkuhhaltungsbetriebe..... | 9.832 | 3.245 | 133.880 | 8.188 | 47.355 | 46.786 | - | 59.493 | 6 |
| Schweinebetriebe..... | 33.371 | 899 | 292.000 | 2.146 | 25.194 | 24.378 | 59 | 86.339 | 29 |
| Schweineaufzuchtbetriebe..... | 28.470 | 1.147 | 327.686 | 3.696 | 19.770 | 18.942 | 9 | 96.179 | 33 |
| Schweinemastbetriebe..... | 41.075 | 512 | 263.240 | 5.616 | 28.136 | 27.294 | - | 94.325 | 2 |
| Geflügelbetriebe..... | 21.407 | 1.023 | 289.744 | - | 47.227 | 46.404 | - | 83.652 | 99 |

Aktiva in Euro je Betrieb zum Ende des Jahres

Tabelle DII-12

| Vieh | Vorräte | Geld | | | | betriebl. Aktiva | | betr. Vermögens- änderung | | Gewerbl. Aktiva | Private Aktiva | |
|------------------------|---------|---------|-------------------------------|-------------------|------------------|------------------|------------------------------|------------------------------|---|--------------------|----------------|------------------------|
| | | insg. | davon | | | insg. | davon Besatz- vermögen | je Betrieb | in % der betriebl. Aktiva zum 1.1. | | insg. | davon Wohn- haus |
| | | | Bargeld u. Giro- konten | Bankgut- haben | Forder- ungen | | | | | | | |
| 320 | 325 | 330 | 331 | 332 | 333 | 340 | 341 | 342 | 343 | 345 | 346 | 347 |
| Größenklassen | | | | | | | | | | | | |
| 592 | 9.817 | 119.486 | 33.317 | 51.636 | 34.533 | 353.758 | 294.989 | 6.268 | 1,8 | 13.900 | 166.491 | 126.900 |
| 282 | 3.636 | 40.870 | 16.960 | 17.893 | 6.017 | 153.763 | 119.847 | 513 | 0,3 | 11.261 | 130.455 | 95.795 |
| 176 | 5.382 | 68.821 | 32.576 | 25.479 | 10.766 | 232.989 | 191.136 | 8.136 | 3,6 | 15.919 | 174.072 | 130.116 |
| 125 | 8.443 | 118.850 | 31.274 | 51.166 | 36.410 | 326.272 | 265.492 | 7.073 | 2,2 | 20.652 | 176.910 | 123.307 |
| 968 | 16.360 | 176.359 | 45.262 | 76.486 | 54.610 | 538.304 | 455.309 | 9.389 | 1,8 | 11.865 | 169.746 | 137.245 |
| 2.053 | 20.942 | 264.849 | 46.986 | 122.319 | 95.544 | 685.199 | 591.613 | 6.263 | 0,9 | 7.356 | 191.503 | 162.352 |
| 238 | 36.247 | 61.319 | 20.217 | 28.423 | 12.679 | 312.547 | 289.895 | -2.503 | -0,8 | 3.506 | 142.247 | 120.574 |
| - | - | - | - | - | - | - | - | - | - | - | - | - |
| 86 | 25.926 | 40.353 | 14.485 | 14.362 | 11.506 | 194.983 | 186.452 | 2.838 | 1,5 | - | 110.464 | 104.137 |
| 6 | 31.600 | 55.559 | 19.339 | 28.723 | 7.497 | 340.832 | 314.709 | 508 | 0,1 | 3.953 | 120.213 | 106.124 |
| 390 | 43.581 | 71.262 | 20.517 | 37.137 | 13.608 | 331.115 | 302.898 | -2.685 | -0,8 | 4.661 | 144.913 | 120.365 |
| 651 | 73.606 | 107.774 | 27.474 | 52.818 | 27.481 | 584.195 | 546.118 | -16.858 | -2,8 | 9.213 | 180.213 | 151.889 |
| 23.934 | 4.848 | 58.254 | 16.036 | 31.025 | 11.193 | 402.437 | 337.519 | 4.546 | 1,1 | 12.763 | 176.007 | 145.983 |
| 8.949 | 2.610 | 27.415 | 9.590 | 13.595 | 4.229 | 200.969 | 172.799 | 1.312 | 0,7 | 2.148 | 160.604 | 134.894 |
| 14.529 | 3.047 | 46.268 | 11.810 | 24.149 | 10.309 | 292.914 | 241.875 | -382 | -0,1 | 16.240 | 184.102 | 152.448 |
| 20.644 | 4.519 | 58.715 | 15.468 | 34.737 | 8.511 | 371.739 | 305.708 | 3.745 | 1,0 | 8.369 | 163.429 | 136.309 |
| 33.907 | 6.498 | 76.107 | 20.997 | 38.969 | 16.141 | 539.920 | 449.370 | 10.685 | 2,0 | 21.506 | 188.021 | 152.372 |
| 65.796 | 11.401 | 110.758 | 30.335 | 58.297 | 22.126 | 867.530 | 755.865 | 10.693 | 1,2 | 11.923 | 183.971 | 158.195 |
| 35.790 | 19.746 | 90.588 | 26.801 | 47.379 | 16.408 | 582.901 | 523.847 | 7.290 | 1,3 | 16.988 | 220.732 | 178.215 |
| - | - | - | - | - | - | - | - | - | - | - | - | - |
| - | - | - | - | - | - | - | - | - | - | - | - | - |
| - | - | - | - | - | - | - | - | - | - | - | - | - |
| 18.269 | 14.671 | 52.304 | 12.352 | 34.251 | 5.702 | 402.682 | 354.097 | 4.693 | 1,2 | 11.334 | 237.358 | 205.128 |
| 48.093 | 24.455 | 110.544 | 26.746 | 61.000 | 22.798 | 709.044 | 639.671 | 1.887 | 0,3 | 21.178 | 219.078 | 170.153 |
| 16.377 | 14.590 | 77.411 | 21.016 | 35.715 | 20.680 | 406.020 | 338.159 | 2.059 | 0,5 | 9.750 | 170.788 | 137.636 |
| 4.588 | 2.957 | 31.872 | 8.696 | 17.610 | 5.566 | 189.773 | 157.880 | 1.575 | 0,8 | 2.791 | 137.513 | 122.120 |
| 11.138 | 4.398 | 25.796 | 8.957 | 10.562 | 6.276 | 265.656 | 215.077 | 3.122 | 1,2 | 12.348 | 186.171 | 147.579 |
| 11.272 | 6.479 | 44.022 | 13.752 | 20.507 | 9.764 | 280.662 | 216.712 | -1.510 | -0,5 | 7.813 | 187.998 | 137.490 |
| 15.492 | 15.504 | 99.010 | 23.627 | 49.149 | 26.233 | 428.545 | 351.907 | 5.078 | 1,2 | 7.001 | 156.383 | 125.597 |
| 31.918 | 33.929 | 144.371 | 39.862 | 62.105 | 42.404 | 705.568 | 609.032 | 807 | 0,1 | 16.206 | 183.008 | 152.228 |
| 11.000 | 3.940 | 61.068 | 15.765 | 34.928 | 10.375 | 448.899 | 224.803 | 3.743 | 0,8 | 6.032 | 165.698 | 153.250 |
| 3.600 | 2.705 | 57.267 | 12.910 | 38.418 | 5.940 | 249.013 | 136.147 | -2.821 | -1,1 | 6.046 | 171.232 | 161.817 |
| 11.991 | 3.312 | 52.798 | 16.324 | 26.743 | 9.731 | 419.787 | 241.338 | 9.214 | 2,2 | 4.431 | 151.794 | 138.326 |
| 16.337 | 6.021 | 43.250 | 11.675 | 19.515 | 12.060 | 595.444 | 271.825 | 9.276 | 1,6 | 8.990 | 172.577 | 166.292 |
| 23.631 | 6.750 | 92.705 | 22.472 | 52.467 | 17.766 | 848.477 | 375.228 | -2.977 | -0,3 | 5.370 | 168.757 | 151.141 |
| - | - | - | - | - | - | - | - | - | - | - | - | - |
| 16.857 | 9.673 | 71.488 | 19.941 | 35.682 | 15.864 | 403.828 | 323.031 | 4.046 | 1,0 | 11.278 | 172.468 | 142.947 |
| 5.246 | 3.251 | 37.341 | 12.234 | 20.190 | 4.917 | 198.238 | 149.696 | 365 | 0,2 | 4.344 | 155.623 | 132.816 |
| 10.518 | 5.051 | 49.963 | 17.079 | 22.908 | 9.975 | 297.604 | 229.900 | 4.275 | 1,5 | 12.741 | 173.681 | 144.331 |
| 14.651 | 7.307 | 64.017 | 17.393 | 33.566 | 13.058 | 373.377 | 286.885 | 3.901 | 1,1 | 10.003 | 165.804 | 135.278 |
| 23.370 | 12.168 | 91.542 | 24.157 | 45.577 | 21.807 | 522.257 | 418.395 | 7.708 | 1,5 | 15.770 | 180.023 | 147.468 |
| 38.290 | 26.800 | 139.437 | 33.497 | 68.705 | 37.235 | 756.128 | 647.789 | 3.646 | 0,5 | 13.959 | 193.291 | 159.403 |
| Spezialbetriebe | | | | | | | | | | | | |
| 194 | 7.587 | 92.810 | 31.021 | 39.710 | 22.079 | 295.588 | 244.110 | 7.127 | 2,5 | 13.466 | 165.136 | 128.629 |
| 1.201 | 13.230 | 160.308 | 36.831 | 69.885 | 53.592 | 442.775 | 372.848 | 4.953 | 1,1 | 14.564 | 168.565 | 124.255 |
| 62 | 36.476 | 54.988 | 20.030 | 23.543 | 11.415 | 280.733 | 262.512 | -546 | -0,2 | 1.940 | 137.485 | 115.830 |
| 687 | 38.358 | 85.322 | 23.771 | 45.912 | 15.639 | 407.072 | 371.341 | -6.814 | -1,6 | 9.086 | 163.999 | 136.622 |
| 27.380 | 5.544 | 68.294 | 18.118 | 37.278 | 12.899 | 460.941 | 387.754 | 7.351 | 1,6 | 13.203 | 171.882 | 145.756 |
| 20.521 | 4.051 | 42.282 | 13.196 | 19.962 | 9.124 | 324.557 | 268.768 | 1.308 | 0,4 | 11.839 | 186.993 | 148.902 |
| 32.323 | 6.750 | 38.089 | 16.981 | 13.160 | 7.948 | 346.397 | 287.496 | 5.163 | 1,5 | 6.608 | 168.157 | 133.154 |
| 19.758 | 3.519 | 41.392 | 13.335 | 19.003 | 9.055 | 326.669 | 270.051 | -1.025 | -0,3 | 10.229 | 198.732 | 156.354 |
| 41.482 | 22.052 | 81.011 | 19.251 | 43.970 | 17.790 | 584.524 | 526.775 | 2.159 | 0,4 | 17.654 | 204.145 | 161.143 |
| 41.447 | 20.739 | 82.478 | 12.290 | 53.281 | 16.907 | 621.646 | 574.234 | 4.673 | 0,8 | 8.564 | 212.964 | 162.704 |
| 40.149 | 28.918 | 77.770 | 23.281 | 38.086 | 16.403 | 579.742 | 511.374 | -5.359 | -0,9 | 15.629 | 219.857 | 165.802 |
| 7.753 | 8.733 | 147.093 | 65.502 | 70.877 | 10.714 | 606.732 | 538.921 | 34.241 | 6,0 | 16.711 | 326.802 | 279.066 |



Passiva in Euro je Betrieb zum Ende des Jahres

Tabelle DII-13

| | Fremd- kapital insgesamt | davon Kredite, Darlehen | Konto- korrent- kredite | davon | | | |
|---|--------------------------------|-------------------------------|-------------------------------|-----------|----------------------------|-------------------|------------------|
| | | | | insgesamt | Normalverzinsliche Kredite | | |
| | | | | | bis 5 Jahre | 5 bis 10 Jahre | über 10 Jahre |
| | 350 | 355 | 360 | 365 | 366 | 367 | 368 |
| Größenklassen | | | | | | | |
| Marktfruchtbetriebe..... | 30.283 | 24.955 | 3.079 | 15.713 | 4.227 | 5.490 | 5.995 |
| 8.000 bis <15.000 EUR GSO..... | 11.446 | 11.054 | 1.393 | 9.534 | 199 | 3.621 | 5.714 |
| 15.000 bis <30.000 EUR GSO..... | 12.061 | 9.578 | 2.396 | 4.255 | 571 | 3.684 | - |
| 30.000 bis <50.000 EUR GSO..... | 15.962 | 13.667 | 2.173 | 7.143 | 4.496 | 645 | 2.001 |
| 50.000 bis <100.000 EUR GSO..... | 53.074 | 41.833 | 1.437 | 30.194 | 11.402 | 11.175 | 7.618 |
| 100.000 bis <350.000 EUR GSO..... | 84.264 | 69.573 | 11.134 | 39.250 | 6.765 | 10.727 | 21.758 |
| Dauerkulturbetriebe..... | 55.785 | 46.682 | 5.383 | 32.943 | 1.766 | 8.001 | 23.176 |
| 8.000 bis <15.000 EUR GSO..... | - | - | - | - | - | - | - |
| 15.000 bis <30.000 EUR GSO..... | 56.244 | 53.832 | 1.789 | 47.464 | - | 16.627 | 30.838 |
| 30.000 bis <50.000 EUR GSO..... | 32.399 | 28.048 | 4.737 | 13.446 | 2.242 | 604 | 10.600 |
| 50.000 bis <100.000 EUR GSO..... | 81.390 | 63.502 | 5.044 | 44.861 | 1.469 | 6.868 | 36.524 |
| 100.000 bis <350.000 EUR GSO..... | 103.714 | 83.698 | 15.797 | 53.560 | 5.398 | 13.814 | 34.348 |
| Futterbaubetriebe..... | 47.437 | 42.561 | 6.069 | 17.978 | 1.450 | 3.668 | 12.859 |
| 8.000 bis <15.000 EUR GSO..... | 20.531 | 17.233 | 2.461 | 8.991 | 238 | 2.016 | 6.736 |
| 15.000 bis <30.000 EUR GSO..... | 22.677 | 20.382 | 2.924 | 7.295 | 298 | 1.979 | 5.018 |
| 30.000 bis <50.000 EUR GSO..... | 44.724 | 40.836 | 6.900 | 17.194 | 890 | 3.504 | 12.800 |
| 50.000 bis <100.000 EUR GSO..... | 62.636 | 54.913 | 7.251 | 23.220 | 2.869 | 4.328 | 16.024 |
| 100.000 bis <350.000 EUR GSO..... | 146.271 | 135.835 | 18.188 | 57.530 | 4.974 | 11.069 | 41.487 |
| Veredelungsbetriebe..... | 77.976 | 67.871 | 10.605 | 27.083 | 4.062 | 2.159 | 20.861 |
| 8.000 bis <15.000 EUR GSO..... | - | - | - | - | - | - | - |
| 15.000 bis <30.000 EUR GSO..... | - | - | - | - | - | - | - |
| 30.000 bis <50.000 EUR GSO..... | - | - | - | - | - | - | - |
| 50.000 bis <100.000 EUR GSO..... | 51.247 | 42.417 | 8.507 | 21.485 | 1.080 | 2.336 | 18.069 |
| 100.000 bis <350.000 EUR GSO..... | 92.218 | 79.982 | 11.978 | 26.959 | 5.891 | 2.544 | 18.525 |
| Landw. Gemischtbetriebe..... | 49.578 | 43.198 | 7.034 | 25.504 | 3.897 | 3.992 | 17.616 |
| 8.000 bis <15.000 EUR GSO..... | 18.527 | 17.655 | 1.073 | 15.497 | 2.028 | 2.382 | 11.087 |
| 15.000 bis <30.000 EUR GSO..... | 47.393 | 44.730 | 5.728 | 29.671 | 358 | 1.168 | 28.146 |
| 30.000 bis <50.000 EUR GSO..... | 31.003 | 26.745 | 4.349 | 18.643 | 794 | 3.278 | 14.571 |
| 50.000 bis <100.000 EUR GSO..... | 30.765 | 25.747 | 3.232 | 16.033 | 4.787 | 3.262 | 7.983 |
| 100.000 bis <350.000 EUR GSO..... | 102.255 | 86.844 | 17.428 | 42.915 | 8.874 | 8.353 | 25.688 |
| Forstbetriebe (>1/3 GSO)..... | 27.663 | 23.482 | 8.597 | 10.140 | 695 | 3.538 | 5.907 |
| 8.000 bis <15.000 EUR GSO..... | 7.084 | 5.973 | 1.022 | 4.950 | - | 4.669 | 281 |
| 15.000 bis <30.000 EUR GSO..... | 33.819 | 31.756 | 17.149 | 7.803 | 1.006 | 602 | 6.196 |
| 30.000 bis <50.000 EUR GSO..... | 33.847 | 27.193 | 11.572 | 5.462 | 1.787 | 2.644 | 1.031 |
| 50.000 bis <100.000 EUR GSO..... | 63.458 | 58.381 | 8.078 | 45.861 | 1.147 | 10.247 | 34.468 |
| 100.000 bis <350.000 EUR GSO..... | - | - | - | - | - | - | - |
| Alle Betriebe 2014..... | 44.859 | 39.251 | 6.224 | 19.041 | 2.167 | 4.216 | 12.658 |
| 8.000 bis <15.000 EUR GSO..... | 14.297 | 12.424 | 1.638 | 8.101 | 278 | 2.895 | 4.929 |
| 15.000 bis <30.000 EUR GSO..... | 27.636 | 25.335 | 5.309 | 12.081 | 441 | 2.887 | 8.752 |
| 30.000 bis <50.000 EUR GSO..... | 37.115 | 33.150 | 6.402 | 14.198 | 1.593 | 2.700 | 9.905 |
| 50.000 bis <100.000 EUR GSO..... | 58.684 | 50.102 | 5.959 | 26.302 | 3.926 | 5.577 | 16.798 |
| 100.000 bis <350.000 EUR GSO..... | 110.168 | 95.584 | 15.017 | 42.950 | 6.035 | 8.453 | 28.462 |
| Spezialbetriebe | | | | | | | |
| Getreide-, Ölsaaten-, Eiweißpfl.betr..... | 19.547 | 15.240 | 1.091 | 9.786 | 3.286 | 3.408 | 3.093 |
| Ackerbaubetriebe allgemeiner Art..... | 46.711 | 39.821 | 6.121 | 24.782 | 5.668 | 8.678 | 10.436 |
| Weinbaubetriebe..... | 55.516 | 48.951 | 4.505 | 35.981 | 1.692 | 8.594 | 25.695 |
| Obstbaubetriebe..... | 50.571 | 32.041 | 7.262 | 16.118 | 1.888 | 4.487 | 9.742 |
| Milchviehbetriebe..... | 55.307 | 49.720 | 6.957 | 19.826 | 1.843 | 4.223 | 13.760 |
| Rinderaufzucht- und -mastbetriebe..... | 37.015 | 32.702 | 4.394 | 16.527 | 921 | 3.211 | 12.394 |
| Rindermastbetriebe..... | 33.589 | 30.659 | 5.786 | 17.144 | 1.090 | 1.656 | 14.397 |
| Mutterkuhhaltungsbetriebe..... | 28.699 | 26.054 | 3.749 | 13.711 | 293 | 4.114 | 9.304 |
| Schweinebetriebe..... | 72.992 | 64.284 | 10.558 | 21.888 | 4.686 | 2.035 | 15.167 |
| Schweineaufzuchtbetriebe..... | 78.134 | 70.538 | 14.635 | 19.132 | 11.370 | 3.468 | 4.294 |
| Schweinemastbetriebe..... | 126.338 | 93.913 | 10.802 | 49.653 | - | - | 49.653 |
| Geflügelbetriebe..... | 98.638 | 79.925 | 6.392 | 47.569 | 1.338 | 3.255 | 42.976 |



| Passiva in Euro je Betrieb zum Jahresende | | | | | Fremd- und Eigenkapital zum Jahresende | | | | | | | Tabelle DII-14 | |
|---|----------------|----------------------|---------------------|------------------------------|--|-------------------|----------------|---|--|--------------------|------------------------------------|----------------|--|
| davon | | | | | vom Fremd- kapital entfallen auf laufende Verbindlich- keiten | Fremdkapital | | | Fremd- kapitalver- änderung Euro je Betrieb 1.1.-31.12. | Eigenkapital | | | |
| Zinsverbilligte Kredite | | | | | | Euro je ha RLF | Euro je nAK | in % des Betriebs- ver- mögens | | Euro je Betrieb | in % des Betriebs- vermögens | | |
| insg. | davon | | | | | | | | | | | | |
| | bis 5 Jahre | 5 bis 10 Jahre | über 10 Jahre | sonst. geförd. Kredite | | | | | | | | | |
| 370 | 371 | 372 | 373 | 374 | 375 | 380 | 381 | 382 | 385 | 390 | 391 | | |
| Größenklassen | | | | | | | | | | | | | |
| 6.163 | 230 | 1.325 | 3.757 | 852 | 5.328 | 726 | 36.930 | 8,6 | -645 | 323.475 | 91,4 | | |
| 126 | - | 126 | - | - | 392 | 950 | 27.251 | 7,4 | -1.471 | 142.317 | 92,6 | | |
| 2.927 | - | 800 | 2.012 | 116 | 2.482 | 531 | 19.453 | 5,2 | -708 | 220.929 | 94,8 | | |
| 4.351 | 491 | 184 | 3.035 | 642 | 2.295 | 412 | 19.466 | 4,9 | -793 | 310.309 | 95,1 | | |
| 10.202 | 292 | 2.613 | 5.380 | 1.917 | 11.241 | 806 | 46.556 | 9,9 | 1.873 | 485.230 | 90,1 | | |
| 19.188 | 579 | 4.104 | 12.092 | 2.413 | 14.691 | 874 | 58.926 | 12,3 | -2.773 | 600.935 | 87,7 | | |
| 8.355 | 28 | 1.084 | 4.929 | 2.313 | 9.103 | 5.385 | 43.582 | 17,8 | -963 | 256.762 | 82,2 | | |
| - | - | - | - | - | - | - | - | - | - | - | - | | |
| 4.579 | - | - | 868 | 3.711 | 2.412 | 13.050 | 54.606 | 28,8 | 3.559 | 138.738 | 71,2 | | |
| 9.865 | - | 133 | 8.716 | 1.017 | 4.351 | 4.020 | 23.478 | 9,5 | -2.950 | 308.433 | 90,5 | | |
| 13.597 | - | 2.082 | 6.770 | 4.744 | 17.888 | 6.339 | 58.554 | 24,6 | -27 | 249.725 | 75,4 | | |
| 14.341 | 142 | 3.047 | 9.251 | 1.901 | 20.016 | 4.265 | 53.738 | 17,8 | -3.386 | 480.481 | 82,2 | | |
| 18.514 | 81 | 1.915 | 12.522 | 3.995 | 4.876 | 2.264 | 34.625 | 11,8 | -386 | 355.001 | 88,2 | | |
| 5.781 | - | 1.284 | 2.104 | 2.393 | 3.298 | 2.101 | 23.069 | 10,2 | -1.680 | 180.438 | 89,8 | | |
| 10.163 | 24 | 842 | 5.912 | 3.385 | 2.295 | 1.530 | 19.549 | 7,7 | 766 | 270.237 | 92,3 | | |
| 16.742 | 151 | 1.450 | 9.898 | 5.242 | 3.888 | 2.479 | 32.645 | 12,0 | 3.356 | 327.015 | 88,0 | | |
| 24.442 | 39 | 3.027 | 17.687 | 3.689 | 7.723 | 2.165 | 36.417 | 11,6 | -450 | 477.284 | 88,4 | | |
| 60.117 | 385 | 4.536 | 48.051 | 7.146 | 10.436 | 2.978 | 71.702 | 16,9 | -10.674 | 721.258 | 83,1 | | |
| 30.184 | - | 4.980 | 22.977 | 2.227 | 10.105 | 2.763 | 53.045 | 13,4 | 1.556 | 504.924 | 86,6 | | |
| - | - | - | - | - | - | - | - | - | - | - | - | | |
| - | - | - | - | - | - | - | - | - | - | - | - | | |
| - | - | - | - | - | - | - | - | - | - | - | - | | |
| 12.425 | - | 1.378 | 7.798 | 3.249 | 8.830 | 3.091 | 38.244 | 12,7 | 1.834 | 351.435 | 87,3 | | |
| 41.044 | - | 7.204 | 31.498 | 2.342 | 12.236 | 2.545 | 56.231 | 13,0 | -4.654 | 616.826 | 87,0 | | |
| 10.660 | 41 | 2.089 | 7.927 | 602 | 6.380 | 1.530 | 37.277 | 12,2 | 2.282 | 356.442 | 87,8 | | |
| 1.085 | - | - | 1.085 | - | 872 | 2.108 | 21.544 | 9,8 | -1.808 | 171.246 | 90,2 | | |
| 9.331 | - | 3.169 | 5.946 | 217 | 2.662 | 2.986 | 41.940 | 17,8 | 7.505 | 218.264 | 82,2 | | |
| 3.753 | - | 1.436 | 1.922 | 395 | 4.258 | 1.419 | 26.959 | 11,0 | 812 | 249.659 | 89,0 | | |
| 6.483 | 51 | 1.463 | 4.796 | 174 | 5.018 | 782 | 21.217 | 7,2 | 1.076 | 397.780 | 92,8 | | |
| 26.501 | 116 | 3.643 | 20.896 | 1.846 | 15.411 | 1.725 | 58.099 | 14,5 | 3.075 | 603.314 | 85,5 | | |
| 4.745 | - | 853 | 2.883 | 1.009 | 4.181 | 1.831 | 28.228 | 6,2 | 7.203 | 421.236 | 93,8 | | |
| - | - | - | - | - | 1.111 | 1.030 | 12.006 | 2,8 | 4.019 | 241.929 | 97,2 | | |
| 6.804 | - | 1.722 | 4.217 | 866 | 2.062 | 2.324 | 31.904 | 8,1 | 12.778 | 385.968 | 91,9 | | |
| 10.159 | - | 1.191 | 4.088 | 4.881 | 6.653 | 1.586 | 23.342 | 5,7 | 9.995 | 561.597 | 94,3 | | |
| 4.442 | - | 1.340 | 3.006 | 96 | 5.077 | 2.281 | 43.465 | 7,5 | 1.359 | 785.019 | 92,5 | | |
| - | - | - | - | - | - | - | - | - | - | - | - | | |
| 13.987 | 81 | 1.806 | 9.505 | 2.595 | 5.608 | 1.872 | 36.471 | 11,1 | 853 | 358.968 | 88,9 | | |
| 2.685 | - | 595 | 1.018 | 1.072 | 1.873 | 1.643 | 19.585 | 7,2 | -313 | 183.941 | 92,8 | | |
| 7.945 | 12 | 1.095 | 4.637 | 2.201 | 2.301 | 1.799 | 26.573 | 9,3 | 4.156 | 269.969 | 90,7 | | |
| 12.550 | 163 | 1.113 | 7.569 | 3.706 | 3.965 | 1.766 | 29.224 | 9,9 | 2.609 | 336.263 | 90,1 | | |
| 17.841 | 67 | 2.535 | 12.340 | 2.899 | 8.582 | 1.773 | 37.860 | 11,2 | 293 | 463.573 | 88,8 | | |
| 37.617 | 233 | 4.682 | 29.097 | 3.606 | 14.584 | 2.130 | 61.892 | 14,6 | -4.608 | 645.959 | 85,4 | | |
| Spezialbetriebe | | | | | | | | | | | | | |
| 4.363 | 305 | 745 | 2.673 | 640 | 4.307 | 523 | 27.149 | 6,6 | -959 | 276.041 | 93,4 | | |
| 8.918 | 114 | 2.212 | 5.416 | 1.176 | 6.890 | 964 | 47.183 | 10,5 | -164 | 396.063 | 89,5 | | |
| 8.465 | 42 | 217 | 5.138 | 3.068 | 6.565 | 5.508 | 44.771 | 19,8 | -143 | 225.217 | 80,2 | | |
| 8.661 | - | 3.720 | 4.130 | 811 | 18.531 | 4.602 | 36.913 | 12,4 | 1.572 | 356.500 | 87,6 | | |
| 22.937 | 97 | 2.128 | 15.436 | 5.277 | 5.587 | 2.392 | 35.453 | 12,0 | -1.629 | 405.634 | 88,0 | | |
| 11.782 | 20 | 1.556 | 8.475 | 1.731 | 4.313 | 2.022 | 33.959 | 11,4 | 3.182 | 287.542 | 88,6 | | |
| 7.729 | - | 1.244 | 6.079 | 405 | 2.931 | 1.593 | 33.257 | 9,7 | 8.112 | 312.808 | 90,3 | | |
| 8.594 | 31 | 900 | 6.055 | 1.609 | 2.645 | 1.569 | 25.855 | 8,8 | -30 | 297.970 | 91,2 | | |
| 31.839 | - | 5.757 | 24.429 | 1.653 | 8.708 | 2.420 | 48.661 | 12,5 | -3.707 | 511.532 | 87,5 | | |
| 36.771 | - | 5.405 | 29.923 | 1.442 | 7.596 | 2.872 | 48.834 | 12,6 | -1.782 | 543.512 | 87,4 | | |
| 33.458 | - | 5.601 | 27.857 | - | 32.425 | 3.922 | 107.066 | 21,8 | 7.168 | 453.404 | 78,2 | | |
| 25.964 | - | 1.329 | 19.085 | 5.550 | 18.713 | 5.159 | 73.610 | 16,3 | 25.159 | 508.094 | 83,7 | | |



Geldflussrechnung
Einnahmen in Euro je Betrieb

Tabelle DII-15

| | Einnahmen insg. (inkl. Privat- einnahmen) | Umsatzbereich Land- und Forstwirtschaft | | | | | | |
|---|--|---|----------------------------|----------|-------------------|-------------------|--------|--------|
| | | insg. (ohne Anlagen- verkäufe) | Boden- nutzung insg. | davon | | | | |
| | | | | Getreide | Sonst. Feldbau | Gemüse, Blumen | Obst | Wein |
| 400 | 410 | 415 | 416 | 417 | 418 | 419 | 420 | |
| Größenklassen | | | | | | | | |
| Marktfruchtbetriebe..... | 157.387 | 94.198 | 50.332 | 24.056 | 21.747 | 2.993 | 312 | 1.060 |
| 8.000 bis <15.000 EUR GSO..... | 79.058 | 22.325 | 10.330 | 5.328 | 4.860 | - | 27 | 115 |
| 15.000 bis <30.000 EUR GSO..... | 126.446 | 48.850 | 22.828 | 9.718 | 11.647 | 401 | 412 | 651 |
| 30.000 bis <50.000 EUR GSO..... | 145.151 | 75.259 | 39.212 | 21.698 | 16.772 | 174 | 101 | 32 |
| 50.000 bis <100.000 EUR GSO..... | 202.642 | 151.927 | 81.121 | 42.476 | 32.741 | 3.571 | 124 | 1.857 |
| 100.000 bis <350.000 EUR GSO..... | 298.724 | 243.927 | 141.044 | 58.972 | 60.567 | 16.466 | 1.200 | 3.772 |
| Dauerkulturbetriebe..... | 140.180 | 91.918 | 59.074 | 1.635 | 2.142 | 855 | 19.922 | 34.266 |
| 8.000 bis <15.000 EUR GSO..... | - | - | - | - | - | - | - | - |
| 15.000 bis <30.000 EUR GSO..... | 101.388 | 53.964 | 29.824 | 284 | 119 | - | 86 | 29.335 |
| 30.000 bis <50.000 EUR GSO..... | 138.015 | 88.990 | 56.367 | 1.154 | 2.691 | - | 15.263 | 35.712 |
| 50.000 bis <100.000 EUR GSO..... | 146.455 | 98.645 | 63.615 | 2.430 | 2.557 | 21 | 14.032 | 44.575 |
| 100.000 bis <350.000 EUR GSO..... | 239.667 | 205.253 | 137.302 | 4.150 | 5.178 | 4.264 | 71.299 | 52.410 |
| Futterbaubetriebe..... | 124.420 | 83.775 | 1.712 | 607 | 948 | 12 | 141 | 3 |
| 8.000 bis <15.000 EUR GSO..... | 76.069 | 28.755 | 334 | 65 | 224 | - | 45 | - |
| 15.000 bis <30.000 EUR GSO..... | 88.601 | 45.537 | 1.012 | 296 | 606 | - | 110 | - |
| 30.000 bis <50.000 EUR GSO..... | 109.189 | 71.222 | 1.277 | 445 | 676 | 11 | 130 | 14 |
| 50.000 bis <100.000 EUR GSO..... | 163.333 | 124.275 | 2.470 | 864 | 1.358 | 1 | 247 | - |
| 100.000 bis <350.000 EUR GSO..... | 268.227 | 238.394 | 5.886 | 2.462 | 3.147 | 109 | 168 | - |
| Veredelungsbetriebe..... | 271.882 | 220.135 | 11.404 | 5.391 | 5.691 | 14 | 202 | 105 |
| 8.000 bis <15.000 EUR GSO..... | - | - | - | - | - | - | - | - |
| 15.000 bis <30.000 EUR GSO..... | - | - | - | - | - | - | - | - |
| 30.000 bis <50.000 EUR GSO..... | - | - | - | - | - | - | - | - |
| 50.000 bis <100.000 EUR GSO..... | 176.352 | 136.057 | 4.642 | 2.252 | 2.166 | - | 223 | - |
| 100.000 bis <350.000 EUR GSO..... | 330.615 | 276.070 | 15.204 | 7.103 | 7.691 | 22 | 226 | 162 |
| Landw. Gemischtbetriebe..... | 174.505 | 124.470 | 29.386 | 9.925 | 9.937 | 1.562 | 1.469 | 5.870 |
| 8.000 bis <15.000 EUR GSO..... | 91.987 | 25.336 | 2.775 | 1.418 | 691 | - | 85 | 580 |
| 15.000 bis <30.000 EUR GSO..... | 96.877 | 44.122 | 6.172 | 2.818 | 2.183 | 12 | 478 | 681 |
| 30.000 bis <50.000 EUR GSO..... | 110.836 | 73.671 | 11.588 | 5.000 | 4.659 | 296 | 455 | 1.107 |
| 50.000 bis <100.000 EUR GSO..... | 179.108 | 131.520 | 34.413 | 14.574 | 11.787 | 709 | 193 | 6.831 |
| 100.000 bis <350.000 EUR GSO..... | 321.769 | 272.846 | 69.991 | 19.001 | 23.097 | 5.428 | 5.074 | 15.234 |
| Forstbetriebe (>1/3 GSO)..... | 100.510 | 56.180 | 2.839 | 1.229 | 1.223 | - | 384 | 3 |
| 8.000 bis <15.000 EUR GSO..... | 77.234 | 19.981 | 1.421 | 956 | 406 | - | 59 | - |
| 15.000 bis <30.000 EUR GSO..... | 93.453 | 53.631 | 1.330 | 682 | 578 | - | 70 | - |
| 30.000 bis <50.000 EUR GSO..... | 128.550 | 96.644 | 6.892 | 850 | 3.739 | - | 2.281 | 22 |
| 50.000 bis <100.000 EUR GSO..... | 135.833 | 108.703 | 1.920 | 539 | 1.318 | - | 64 | - |
| 100.000 bis <350.000 EUR GSO..... | - | - | - | - | - | - | - | - |
| Alle Betriebe 2014..... | 140.135 | 93.586 | 16.783 | 5.402 | 5.285 | 670 | 1.887 | 3.435 |
| 8.000 bis <15.000 EUR GSO..... | 78.007 | 24.496 | 3.252 | 1.186 | 1.021 | - | 86 | 959 |
| 15.000 bis <30.000 EUR GSO..... | 97.625 | 48.636 | 6.794 | 2.040 | 2.463 | 64 | 177 | 2.049 |
| 30.000 bis <50.000 EUR GSO..... | 119.552 | 75.848 | 12.308 | 4.226 | 3.908 | 58 | 1.393 | 2.545 |
| 50.000 bis <100.000 EUR GSO..... | 168.097 | 126.480 | 21.485 | 8.172 | 6.881 | 562 | 1.288 | 4.498 |
| 100.000 bis <350.000 EUR GSO..... | 292.765 | 249.345 | 53.500 | 14.890 | 16.060 | 3.761 | 9.248 | 9.158 |
| Spezialbetriebe | | | | | | | | |
| Getreide-, Ölsaaten-, Eiweißpfl.betr..... | 137.436 | 73.144 | 37.595 | 21.467 | 15.287 | 154 | 168 | 519 |
| Ackerbaubetriebe allgemeiner Art..... | 187.916 | 126.417 | 69.823 | 28.017 | 31.631 | 7.338 | 532 | 1.888 |
| Weinbaubetriebe..... | 122.977 | 75.109 | 49.169 | 1.847 | 1.610 | 6 | 464 | 45.242 |
| Obstbaubetriebe..... | 187.623 | 135.612 | 84.613 | 954 | 3.775 | 28 | 78.006 | 789 |
| Milchviehbetriebe..... | 139.671 | 103.747 | 1.804 | 599 | 1.003 | 21 | 176 | 6 |
| Rinderaufzucht- und -mastbetriebe..... | 101.399 | 55.316 | 1.691 | 625 | 953 | - | 113 | - |
| Rindermastbetriebe..... | 131.644 | 87.682 | 4.203 | 2.222 | 1.855 | - | 126 | - |
| Mutterkuhhaltungsbetriebe..... | 94.271 | 50.012 | 1.334 | 383 | 831 | - | 121 | - |
| Schweinebetriebe..... | 269.792 | 215.485 | 10.747 | 5.028 | 5.453 | 17 | 120 | 128 |
| Schweineaufzuchtbetriebe..... | 258.943 | 215.816 | 9.253 | 4.720 | 4.386 | - | 143 | 4 |
| Schweinemastbetriebe..... | 355.002 | 290.496 | 7.227 | 2.256 | 4.817 | - | 154 | - |
| Geflügelbetriebe..... | 305.633 | 258.952 | 15.087 | 7.885 | 6.842 | - | 360 | - |



Geldflussrechnung
Einnahmen in Euro je Betrieb

Tabelle DII-16

| Tierhaltung insg. | Umsatzbereich Land- und Forstwirtschaft | | | | Forst- wirtschaft | Landw. NB, Fremden- verkehr, sonstige | öffentliche Gelder (inkl. Investitions- zuschüsse) | Ertrags- wirksame Mehrwert- steuer | Anlagen- verkäufe | Gewerbl. Neben- betrieb, außerbetr. u. private Einnahmen |
|------------------------|---|-------------------------|------------------------------------|----------|----------------------|--|--|---|----------------------|---|
| | davon | Rinder und Kälber | Milch und Milch- produkte | Schweine | | | | | | |
| 425 | 426 | 427 | 428 | 429 | 430 | 435 | 436 | 437 | 440 | 445 |
| Größenklassen | | | | | | | | | | |
| 2.041 | 384 | 82 | 593 | 733 | 1.791 | 9.235 | 23.366 | 7.433 | 9.438 | 53.751 |
| 383 | 224 | - | - | - | 1.160 | 2.087 | 6.655 | 1.710 | 2.153 | 54.580 |
| 2.420 | - | - | 96 | 2.106 | 1.850 | 5.151 | 12.856 | 3.745 | 24.514 | 53.082 |
| 1.328 | 126 | - | 118 | 976 | 1.386 | 5.832 | 21.784 | 5.717 | 3.296 | 66.596 |
| 1.883 | 816 | - | 775 | 14 | 2.853 | 15.858 | 38.147 | 12.065 | 5.387 | 45.328 |
| 5.396 | 1.128 | 631 | 3.000 | 4 | 1.710 | 24.216 | 51.795 | 19.766 | 7.470 | 47.327 |
| 1.143 | 21 | - | 467 | 600 | 664 | 12.371 | 9.754 | 8.912 | 3.402 | 44.860 |
| - | - | - | - | - | - | - | - | - | - | - |
| 113 | - | - | 106 | - | - | 15.024 | 3.267 | 5.736 | 1.266 | 46.158 |
| 27 | - | - | - | - | 417 | 17.497 | 5.685 | 8.997 | 1.397 | 47.628 |
| 1.035 | 97 | - | 925 | 3 | 1.532 | 13.508 | 9.203 | 9.752 | 10.953 | 36.857 |
| 4.303 | - | - | 1.204 | 3.005 | 1.305 | 14.563 | 28.874 | 18.906 | 2.377 | 32.037 |
| 42.120 | 13.677 | 26.774 | 182 | 1.298 | 5.577 | 8.819 | 18.696 | 6.851 | 2.296 | 38.349 |
| 9.290 | 7.278 | 820 | 62 | 1.079 | 2.404 | 5.536 | 9.133 | 2.058 | 1.257 | 46.057 |
| 15.298 | 9.450 | 4.800 | 70 | 857 | 4.630 | 7.083 | 14.304 | 3.210 | 1.052 | 42.012 |
| 32.300 | 12.047 | 18.132 | 88 | 1.747 | 5.662 | 9.878 | 16.339 | 5.766 | 1.474 | 36.493 |
| 66.984 | 18.184 | 46.289 | 402 | 1.841 | 7.688 | 10.826 | 25.840 | 10.467 | 4.238 | 34.820 |
| 150.682 | 32.054 | 117.701 | 390 | 322 | 9.185 | 12.817 | 38.847 | 20.977 | 4.829 | 25.004 |
| 162.486 | 504 | 53 | 131.047 | 17.364 | 2.694 | 7.289 | 14.533 | 21.729 | 4.450 | 47.297 |
| - | - | - | - | - | - | - | - | - | - | - |
| - | - | - | - | - | - | - | - | - | - | - |
| - | - | - | - | - | - | - | - | - | - | - |
| 100.056 | 195 | 12 | 69.194 | 23.096 | 1.653 | 7.678 | 8.859 | 13.169 | 1.400 | 38.895 |
| 203.086 | 337 | 77 | 173.295 | 11.132 | 3.524 | 8.442 | 18.527 | 27.287 | 6.044 | 48.501 |
| 49.304 | 9.524 | 5.890 | 26.246 | 6.147 | 3.724 | 11.061 | 20.053 | 10.942 | 3.097 | 46.938 |
| 6.482 | 3.619 | - | 967,00 | 1.891 | 3.969 | 3.247 | 6.831 | 2.032 | 426 | 66.225 |
| 9.705 | 5.483 | 716 | 1.124 | 967 | 3.744 | 8.381 | 12.956 | 3.164 | 1.074 | 51.681 |
| 24.093 | 8.799 | 3.321 | 6.071 | 2.309 | 4.291 | 13.643 | 14.039 | 6.017 | 869 | 36.296 |
| 44.971 | 9.254 | 7.059 | 21.797 | 5.400 | 3.782 | 13.024 | 23.748 | 11.582 | 3.242 | 44.346 |
| 126.942 | 16.973 | 13.931 | 78.906 | 16.024 | 3.121 | 14.123 | 33.734 | 24.935 | 7.611 | 41.312 |
| 9.778 | 5.875 | 1.978 | 166 | 1.577 | 17.610 | 8.258 | 13.215 | 4.480 | 6.312 | 38.018 |
| 2.606 | 2.293 | 132,00 | 24 | 121 | 5.111 | 3.162 | 6.198 | 1.483 | 13.209 | 44.044 |
| 10.090 | 5.507 | 169 | 178 | 4.043 | 16.977 | 8.178 | 12.849 | 4.207 | 1.079 | 38.743 |
| 12.436 | 9.691 | 729 | 111 | 1.254 | 30.523 | 18.786 | 20.164 | 7.843 | 2.392 | 29.514 |
| 23.075 | 13.135 | 8.397 | 776 | 648 | 39.554 | 10.979 | 24.342 | 8.833 | 1.470 | 25.660 |
| - | - | - | - | - | - | - | - | - | - | - |
| 35.870 | 8.551 | 14.136 | 9.662 | 2.510 | 5.820 | 9.229 | 17.906 | 7.978 | 4.140 | 42.409 |
| 5.347 | 4.102 | 400 | 131 | 645 | 2.769 | 4.045 | 7.245 | 1.838 | 4.145 | 49.366 |
| 11.846 | 6.358 | 2.610 | 173 | 2.467 | 5.830 | 7.526 | 12.923 | 3.717 | 4.814 | 44.175 |
| 23.279 | 8.670 | 10.842 | 1.510 | 1.702 | 6.839 | 10.777 | 16.406 | 6.239 | 1.767 | 41.937 |
| 49.688 | 12.204 | 27.382 | 6.473 | 2.878 | 7.715 | 11.805 | 24.994 | 10.793 | 4.492 | 37.125 |
| 119.580 | 13.180 | 38.573 | 57.014 | 5.965 | 6.054 | 13.888 | 33.643 | 22.680 | 5.664 | 37.756 |
| Spezialbetriebe | | | | | | | | | | |
| 760 | 152 | - | 63 | 355 | 1.666 | 7.455 | 20.114 | 5.554 | 11.110 | 53.182 |
| 4.002 | 738 | 208 | 1.403 | 1.311 | 1.982 | 11.959 | 28.342 | 10.309 | 6.880 | 54.619 |
| 184 | - | - | 128 | - | 77 | 12.125 | 6.071 | 7.483 | 3.582 | 44.286 |
| 3.979 | 89 | - | 1.566 | 2.262 | 2.537 | 12.926 | 18.941 | 12.616 | 3.759 | 48.252 |
| 57.690 | 11.742 | 45.180 | 224 | 261 | 6.301 | 8.833 | 20.357 | 8.762 | 2.554 | 33.370 |
| 20.213 | 19.208 | 326 | 130 | 519 | 4.554 | 7.834 | 17.017 | 4.007 | 1.847 | 44.236 |
| 48.835 | 48.675 | - | 22 | 93 | 4.876 | 5.103 | 17.108 | 7.557 | 4.561 | 39.401 |
| 14.847 | 14.178 | - | 91 | 544 | 4.543 | 7.743 | 18.213 | 3.332 | 1.466 | 42.793 |
| 157.979 | 52 | 3 | 157.304 | 493 | 2.673 | 7.353 | 15.440 | 21.293 | 3.329 | 50.978 |
| 157.551 | - | - | 157.337 | 149 | 2.577 | 8.525 | 16.750 | 21.160 | 3.643 | 39.484 |
| 229.890 | - | - | 229.763 | 126 | 3.668 | 6.005 | 14.442 | 29.264 | 8.014 | 56.492 |
| 197.847 | 3.048 | 330 | 877 | 106.321 | 2.735 | 7.114 | 10.774 | 25.395 | 11.241 | 35.440 |



Geldflussrechnung
Ausgaben in Euro je Betrieb

Tabelle DII-17

| | Ausgaben insg. (inkl. Privat- ausgaben) | Umsatzbereich Land- und Forstwirtschaft | | | | | | | |
|---|--|---|---------------------------|----------------------------|--------------------------------|------------------|---------------------------|-----------------|-------------------|
| | | insg. (ohne Investitionen) | Boden nutzung insg. | davon | | | Tier- haltung insg. | davon | |
| | | | | Saatgut, Pflanz- gut | Pflanzen- schutz- mittel | Dünge- mittel | | Vieh- zukauf | Futter- mittel |
| | 450 | 460 | 461 | 462 | 463 | 464 | 465 | 466 | 467 |
| Größenklassen | | | | | | | | | |
| Marktfruchtbetriebe..... | 149.692 | 55.587 | 14.661 | 5.132 | 3.610 | 5.192 | 878 | 446 | 386 |
| 8.000 bis <15.000 EUR GSO..... | 76.131 | 16.903 | 3.477 | 1.476 | 628 | 1.248 | 240 | 113 | 106 |
| 15.000 bis <30.000 EUR GSO..... | 110.813 | 30.840 | 7.199 | 2.458 | 1.371 | 2.589 | 444 | 186 | 213 |
| 30.000 bis <50.000 EUR GSO..... | 141.799 | 42.562 | 10.829 | 3.729 | 2.511 | 4.395 | 531 | 244 | 244 |
| 50.000 bis <100.000 EUR GSO..... | 196.448 | 84.084 | 22.048 | 7.485 | 5.552 | 7.976 | 1.117 | 676 | 417 |
| 100.000 bis <350.000 EUR GSO..... | 289.803 | 145.041 | 42.537 | 15.029 | 11.691 | 13.862 | 2.953 | 1.463 | 1.363 |
| Dauerkulturbetriebe..... | 141.565 | 57.825 | 11.268 | 1.070 | 3.232 | 861 | 762 | 235 | 492 |
| 8.000 bis <15.000 EUR GSO..... | - | - | - | - | - | - | - | - | - |
| 15.000 bis <30.000 EUR GSO..... | 105.165 | 36.670 | 5.577 | 334 | 1.095 | 247 | 83 | 20 | 55 |
| 30.000 bis <50.000 EUR GSO..... | 137.831 | 56.590 | 10.526 | 1.687 | 2.029 | 769 | 111 | 67 | 25 |
| 50.000 bis <100.000 EUR GSO..... | 142.308 | 63.429 | 12.388 | 1.328 | 3.362 | 956 | 785 | 519 | 238 |
| 100.000 bis <350.000 EUR GSO..... | 251.411 | 117.845 | 23.901 | 1.910 | 9.094 | 2.301 | 2.721 | 501 | 2.097 |
| Futterbaubetriebe..... | 119.619 | 46.225 | 1.921 | 818 | 230 | 761 | 13.211 | 2.841 | 7.241 |
| 8.000 bis <15.000 EUR GSO..... | 69.238 | 19.588 | 352 | 151 | 19 | 154 | 4.685 | 2.354 | 1.218 |
| 15.000 bis <30.000 EUR GSO..... | 85.444 | 25.934 | 710 | 334 | 62 | 236 | 5.906 | 1.833 | 2.219 |
| 30.000 bis <50.000 EUR GSO..... | 109.169 | 40.241 | 1.375 | 670 | 157 | 490 | 10.896 | 2.825 | 5.351 |
| 50.000 bis <100.000 EUR GSO..... | 158.855 | 65.126 | 2.840 | 1.194 | 308 | 1.133 | 19.742 | 3.931 | 11.399 |
| 100.000 bis <350.000 EUR GSO..... | 249.412 | 128.376 | 7.908 | 3.092 | 1.184 | 3.365 | 41.594 | 3.807 | 28.912 |
| Veredelungsbetriebe..... | 265.919 | 157.164 | 9.389 | 3.402 | 2.402 | 3.434 | 88.735 | 21.851 | 57.030 |
| 8.000 bis <15.000 EUR GSO..... | - | - | - | - | - | - | - | - | - |
| 15.000 bis <30.000 EUR GSO..... | - | - | - | - | - | - | - | - | - |
| 30.000 bis <50.000 EUR GSO..... | - | - | - | - | - | - | - | - | - |
| 50.000 bis <100.000 EUR GSO..... | 173.778 | 101.314 | 5.233 | 1.973 | 1.146 | 2.103 | 58.028 | 15.289 | 37.445 |
| 100.000 bis <350.000 EUR GSO..... | 316.382 | 193.697 | 12.365 | 4.393 | 3.271 | 4.479 | 108.718 | 26.802 | 69.221 |
| Landw. Gemischtbetriebe..... | 174.878 | 83.266 | 10.552 | 3.440 | 2.360 | 3.425 | 27.172 | 12.419 | 12.819 |
| 8.000 bis <15.000 EUR GSO..... | 91.983 | 17.831 | 1.683 | 829 | 268 | 504 | 2.118 | 883 | 909 |
| 15.000 bis <30.000 EUR GSO..... | 107.867 | 30.139 | 2.128 | 1.020 | 229 | 662 | 4.954 | 2.148 | 2.017 |
| 30.000 bis <50.000 EUR GSO..... | 111.404 | 49.512 | 5.424 | 2.005 | 1.000 | 1.753 | 11.898 | 5.940 | 4.890 |
| 50.000 bis <100.000 EUR GSO..... | 172.693 | 82.782 | 11.344 | 3.673 | 2.511 | 3.933 | 24.034 | 11.374 | 10.846 |
| 100.000 bis <350.000 EUR GSO..... | 321.249 | 186.753 | 24.984 | 7.595 | 6.014 | 7.900 | 72.853 | 32.697 | 35.662 |
| Forstbetriebe (>1/3 GSO)..... | 104.560 | 29.667 | 1.042 | 518 | 82 | 247 | 4.490 | 2.040 | 1.399 |
| 8.000 bis <15.000 EUR GSO..... | 77.799 | 11.566 | 491 | 258 | 65 | 148 | 1.139 | 406 | 318 |
| 15.000 bis <30.000 EUR GSO..... | 107.434 | 30.143 | 716 | 414 | 63 | 230 | 5.516 | 3.356 | 1.211 |
| 30.000 bis <50.000 EUR GSO..... | 133.035 | 50.018 | 2.156 | 821 | 50 | 254 | 6.657 | 3.388 | 1.733 |
| 50.000 bis <100.000 EUR GSO..... | 136.221 | 51.924 | 1.451 | 908 | 102 | 359 | 8.887 | 2.447 | 4.066 |
| 100.000 bis <350.000 EUR GSO..... | - | - | - | - | - | - | - | - | - |
| Alle Betriebe 2014..... | 136.956 | 55.858 | 5.667 | 1.831 | 1.270 | 1.761 | 14.619 | 4.111 | 8.107 |
| 8.000 bis <15.000 EUR GSO..... | 74.350 | 16.899 | 1.285 | 434 | 189 | 338 | 2.573 | 1.235 | 712 |
| 15.000 bis <30.000 EUR GSO..... | 97.899 | 29.282 | 2.156 | 736 | 348 | 638 | 5.129 | 1.828 | 2.048 |
| 30.000 bis <50.000 EUR GSO..... | 119.275 | 43.805 | 3.887 | 1.349 | 709 | 1.197 | 8.726 | 2.671 | 4.175 |
| 50.000 bis <100.000 EUR GSO..... | 163.585 | 70.605 | 7.164 | 2.352 | 1.530 | 2.357 | 17.569 | 4.563 | 9.894 |
| 100.000 bis <350.000 EUR GSO..... | 282.475 | 154.705 | 18.533 | 5.701 | 4.882 | 5.712 | 52.935 | 13.735 | 32.502 |
| Spezialbetriebe | | | | | | | | | |
| Getreide-, Ölsaaten-, Eiweißpfl.betr..... | 127.344 | 43.867 | 11.283 | 3.710 | 2.530 | 4.521 | 363 | 173 | 162 |
| Ackerbaubetriebe allgemeiner Art... | 183.888 | 73.521 | 19.831 | 7.309 | 5.263 | 6.220 | 1.665 | 863 | 729 |
| Weinbaubetriebe..... | 122.203 | 49.899 | 10.503 | 816 | 2.073 | 667 | 98 | 50 | 41 |
| Obstbaubetriebe..... | 199.618 | 78.217 | 12.837 | 1.952 | 6.657 | 1.487 | 2.720 | 816 | 1.815 |
| Milchviehbetriebe..... | 133.304 | 54.751 | 2.343 | 982 | 279 | 960 | 15.814 | 1.403 | 10.395 |
| Rinderaufzucht- und -mastbetriebe.... | 100.773 | 34.514 | 1.468 | 638 | 176 | 544 | 9.710 | 5.691 | 2.346 |
| Rindermastbetriebe..... | 136.883 | 62.233 | 4.285 | 1.671 | 718 | 1.774 | 27.645 | 20.676 | 5.674 |
| Mutterkuhhaltungsbetriebe..... | 90.259 | 28.115 | 969 | 459 | 67 | 313 | 5.306 | 2.184 | 1.429 |
| Schweinebetriebe..... | 259.929 | 151.072 | 10.431 | 3.665 | 2.706 | 3.928 | 81.842 | 20.216 | 50.722 |
| Schweineaufzuchtbetriebe..... | 245.351 | 141.557 | 9.371 | 3.158 | 2.643 | 3.480 | 74.460 | 8.608 | 48.251 |
| Schweinemastbetriebe..... | 361.343 | 239.068 | 9.736 | 3.407 | 2.457 | 3.788 | 164.355 | 100.439 | 60.922 |
| Geflügelbetriebe..... | 315.565 | 198.459 | 4.520 | 2.051 | 1.024 | 1.271 | 131.303 | 32.512 | 93.559 |



Geldflussrechnung
Ausgaben in Euro je Betrieb

Tabelle DII-18

| Umsatzbereich Land- und Forstwirtschaft | | | | | | Investitionen insg. | davon | | | Gewerblicher Nebenbetrieb | Laufende und außerordentl. private Ausgaben | Geldbestandsveränderung |
|---|------------------|--|-----------------------------------|-------------------------------------|----------|---------------------|-----------------|--------------------|----------------------|---------------------------|---|-------------------------|
| Energie, Anlagenerhaltung, Dienstleistungen | Personalausgaben | Steuern, Sachvers., Verw.Kost., Schuldzins, Pachte | Landw. NB und Urlaub am Bauernhof | geleistete Umsatzsteuer (Vorsteuer) | Ausgänge | | Grund und Boden | Wirtschaftsgebäude | Maschinen und Geräte | | | |
| 470 | 471 | 472 | 473 | 474 | 475 | 480 | 481 | 482 | 483 | 485 | 490 | 495 |
| Größenklassen | | | | | | | | | | | | |
| 16.310 | 1.689 | 12.696 | 427 | 7.857 | 1.068 | 19.331 | 3.912 | 2.702 | 11.291 | 4.966 | 69.808 | 7.695 |
| 5.623 | 1 | 3.932 | 111 | 2.515 | 1.004 | 8.943 | 2.290 | 1.380 | 4.166 | 2.251 | 48.034 | 2.927 |
| 10.242 | 94 | 6.563 | 624 | 5.067 | 607 | 10.733 | 224 | 4.320 | 5.772 | 7.377 | 61.863 | 15.633 |
| 13.177 | 652 | 9.709 | 95 | 6.252 | 1.317 | 14.485 | 1.537 | 2.086 | 10.805 | 8.622 | 76.130 | 3.352 |
| 25.582 | 2.339 | 18.812 | 730 | 12.071 | 1.384 | 33.302 | 8.099 | 3.135 | 17.057 | 1.419 | 77.643 | 6.194 |
| 36.662 | 8.222 | 34.575 | 607 | 18.257 | 1.228 | 39.512 | 11.026 | 2.000 | 25.993 | 4.751 | 100.499 | 8.921 |
| 11.953 | 10.188 | 13.314 | 1.125 | 8.305 | 909 | 20.168 | 1.347 | 4.828 | 10.289 | 871 | 62.701 | -1.385 |
| - | - | - | - | - | - | - | - | - | - | - | - | - |
| 6.112 | 5.354 | 12.058 | 788 | 6.190 | 509 | 15.253 | 1.126 | 4.208 | 7.995 | 2.249 | 50.993 | -3.777 |
| 11.068 | 8.916 | 12.518 | 3.855 | 8.249 | 1.347 | 18.326 | 67 | 4.067 | 9.572 | 152 | 62.763 | 184 |
| 13.600 | 11.331 | 14.077 | 1.283 | 9.112 | 853 | 20.714 | 1.095 | 3.898 | 11.716 | 1.569 | 56.596 | 4.147 |
| 23.640 | 25.931 | 23.862 | 278 | 15.773 | 1.738 | 43.689 | 4.391 | 11.732 | 19.088 | 304 | 89.573 | -11.744 |
| 13.032 | 463 | 7.957 | 644 | 7.408 | 1.590 | 19.874 | 1.797 | 7.080 | 10.134 | 1.742 | 51.778 | 4.801 |
| 6.242 | - | 3.869 | 88 | 2.974 | 1.379 | 7.538 | - | 3.807 | 3.634 | 340 | 41.772 | 6.831 |
| 8.538 | 195 | 4.463 | 922 | 3.902 | 1.299 | 10.345 | 936 | 2.986 | 5.297 | 1.543 | 47.622 | 3.157 |
| 11.989 | 456 | 6.722 | 829 | 6.466 | 1.509 | 17.758 | 1.833 | 6.443 | 8.663 | 1.588 | 49.582 | 20 |
| 17.175 | 735 | 10.916 | 642 | 11.187 | 1.889 | 31.712 | 2.480 | 12.149 | 16.033 | 3.074 | 58.943 | 4.478 |
| 32.647 | 1.540 | 22.388 | 594 | 19.432 | 2.273 | 47.326 | 6.405 | 13.548 | 25.997 | 1.980 | 71.730 | 18.815 |
| 22.717 | 1.127 | 13.475 | 80 | 19.772 | 1.869 | 27.772 | 1.573 | 13.531 | 12.340 | 5.689 | 75.294 | 5.963 |
| - | - | - | - | - | - | - | - | - | - | - | - | - |
| - | - | - | - | - | - | - | - | - | - | - | - | - |
| - | - | - | - | - | - | - | - | - | - | - | - | - |
| 13.766 | 747 | 8.980 | 145 | 12.885 | 1.530 | 18.558 | 375 | 8.223 | 9.843 | 532 | 53.374 | 2.574 |
| 28.792 | 1.474 | 16.777 | 75 | 23.375 | 2.121 | 28.760 | 2.296 | 10.400 | 15.598 | 8.510 | 85.415 | 14.233 |
| 17.086 | 1.939 | 12.974 | 765 | 11.311 | 1.467 | 23.548 | 3.891 | 6.487 | 11.865 | 2.718 | 65.346 | -373 |
| 5.329 | 216 | 4.130 | - | 3.124 | 1.231 | 11.850 | 202 | 4.766 | 5.023 | 3.143 | 59.159 | 4 |
| 9.118 | 105 | 6.394 | 795 | 5.384 | 1.260 | 17.512 | 249 | 10.642 | 5.934 | 5.068 | 55.148 | -10.990 |
| 11.848 | 1.843 | 8.640 | 1.848 | 6.804 | 1.205 | 11.827 | 256 | 5.995 | 4.701 | 1.433 | 48.632 | -568 |
| 18.407 | 1.560 | 13.678 | 743 | 11.752 | 1.263 | 23.030 | 3.815 | 5.040 | 13.301 | 1.040 | 65.841 | 6.415 |
| 32.468 | 4.846 | 25.553 | 510 | 23.385 | 2.154 | 43.683 | 11.424 | 6.228 | 23.861 | 3.281 | 87.532 | 520 |
| 10.284 | 1.147 | 5.848 | 645 | 5.001 | 1.210 | 17.395 | 3.073 | 6.631 | 6.152 | 626 | 56.872 | -4.050 |
| 4.888 | 23 | 2.478 | 139 | 1.345 | 1.061 | 10.290 | 6.294 | 546 | 1.066 | 270 | 55.673 | -565 |
| 10.209 | 250 | 5.072 | 882 | 6.613 | 886 | 23.554 | 957 | 16.251 | 5.766 | 698 | 53.039 | -13.981 |
| 14.420 | 3.758 | 11.338 | 1.812 | 8.186 | 1.690 | 20.167 | - | 3.063 | 16.586 | 887 | 61.963 | -4.485 |
| 19.011 | 1.846 | 10.428 | 472 | 7.758 | 2.071 | 21.442 | 2.077 | 6.967 | 9.549 | 1.447 | 61.408 | -388 |
| - | - | - | - | - | - | - | - | - | - | - | - | - |
| 13.988 | 1.675 | 9.593 | 632 | 8.269 | 1.413 | 20.276 | 2.429 | 6.477 | 10.098 | 2.312 | 58.510 | 3.179 |
| 5.685 | 28 | 3.620 | 90 | 2.484 | 1.135 | 8.402 | 1.890 | 2.432 | 3.160 | 780 | 48.269 | 3.657 |
| 8.967 | 513 | 5.544 | 841 | 5.055 | 1.075 | 14.428 | 779,00 | 7.090 | 5.629 | 2.625 | 51.564 | -274 |
| 12.274 | 1.491 | 8.148 | 1.088 | 6.740 | 1.450 | 16.729 | 1.321 | 5.160 | 9.327 | 2.463 | 56.278 | 277 |
| 18.098 | 1.938 | 12.405 | 679 | 11.090 | 1.662 | 28.795 | 3.144 | 8.980 | 14.818 | 2.277 | 61.908 | 4.512 |
| 31.222 | 6.049 | 23.270 | 401 | 20.314 | 1.981 | 39.900 | 6.501 | 9.433 | 22.017 | 3.970 | 83.900 | 10.290 |
| Spezialbetriebe | | | | | | | | | | | | |
| 13.382 | 712 | 10.404 | 446 | 6.239 | 1.038 | 14.596 | 2.384 | 2.895 | 8.627 | 4.623 | 64.258 | 10.092 |
| 20.790 | 3.185 | 16.204 | 399 | 10.333 | 1.115 | 26.575 | 6.252 | 2.407 | 15.368 | 5.491 | 78.301 | 4.028 |
| 10.699 | 6.210 | 13.138 | 1.180 | 7.488 | 583 | 15.643 | 1.144 | 3.415 | 9.659 | 460 | 56.201 | 774 |
| 14.929 | 21.024 | 13.610 | 542 | 10.745 | 1.811 | 34.479 | 1.804 | 8.914 | 14.063 | 2.274 | 84.648 | -11.995 |
| 15.213 | 428 | 9.450 | 771 | 9.088 | 1.645 | 24.820 | 2.239 | 8.944 | 12.746 | 1.515 | 52.218 | 6.367 |
| 10.056 | 264 | 5.862 | 403 | 5.127 | 1.624 | 13.753 | 1.583 | 4.506 | 6.691 | 1.705 | 50.801 | 626 |
| 12.659 | 142 | 6.483 | 176 | 8.632 | 2.211 | 23.778 | 7.111 | 6.375 | 8.902 | 408 | 50.464 | -5.239 |
| 9.607 | 259 | 5.713 | 379 | 4.419 | 1.463 | 10.933 | 191 | 3.671 | 6.628 | 2.044 | 49.167 | 4.012 |
| 23.390 | 1.152 | 13.791 | 94 | 18.585 | 1.788 | 23.474 | 1.628 | 9.173 | 12.296 | 6.896 | 78.487 | 9.863 |
| 23.707 | 968 | 12.902 | 80 | 18.249 | 1.820 | 26.076 | 2.252 | 9.720 | 13.757 | 885 | 76.833 | 13.592 |
| 21.826 | 620 | 14.215 | 464 | 26.048 | 1.805 | 21.720 | 854 | 5.301 | 15.169 | 5.407 | 95.148 | -6.341 |
| 19.683 | 1.149 | 12.090 | 20 | 27.278 | 2.416 | 52.245 | 1.588 | 35.893 | 14.651 | 275 | 64.586 | -9.932 |



Erfolgsrechnung
Erträge in Euro je Betrieb

Tabelle DII-19

| | Boden- nutzung insg. (o. öffentl. Gelder) | Getreide insg. 510 | davon | | | | | | | Öl- früchte 520 | Hülsen- früchte 521 |
|---|---|--------------------------|-------------------------------------|---------------|--------------------------|--------------------------|--------------|-------------------------------------|--------------------------------|-----------------------|---------------------------|
| | | | darunter | | | | | | | | |
| | | | Weich- u. Hart- weizen 511 | Roggen 512 | Winter- gerste 513 | Sommer- gerste 514 | Hafer 515 | Tritikale u. Ge- menge 516 | Körner- mais, CCM 517 | | |
| Größenklassen | | | | | | | | | | | |
| Marktfrochbetriebe..... | 50.816 | 24.521 | 11.366 | 973 | 1.284 | 1.698 | 302 | 514 | 7.128 | 7.429 | 475 |
| 8.000 bis <15.000 EUR GSO..... | 9.845 | 5.271 | 1.357 | 495 | 458 | 543 | 463 | 279 | 1.576 | 2.948 | 479 |
| 15.000 bis <30.000 EUR GSO..... | 22.594 | 10.026 | 4.493 | 1.021 | 731 | 746 | 183 | 335 | 2.120 | 4.933 | 188 |
| 30.000 bis <50.000 EUR GSO..... | 39.856 | 22.189 | 9.837 | 1.349 | 1.431 | 1.962 | 285 | 430 | 5.425 | 6.186 | 592 |
| 50.000 bis <100.000 EUR GSO..... | 81.939 | 43.619 | 18.939 | 909 | 2.183 | 2.958 | 393 | 1.022 | 14.684 | 12.764 | 694 |
| 100.000 bis <350.000 EUR GSO..... | 143.817 | 59.543 | 32.370 | 1.215 | 2.162 | 3.182 | 151 | 608 | 17.261 | 13.536 | 522 |
| Dauerkulturbetriebe..... | 56.485 | 1.780 | 773 | 48 | 59 | 178 | 18 | 34 | 577 | 835 | 65 |
| 8.000 bis <15.000 EUR GSO..... | - | - | - | - | - | - | - | - | - | - | - |
| 15.000 bis <30.000 EUR GSO..... | 29.939 | 320 | 163 | - | - | 33 | 4 | - | 120 | 79 | - |
| 30.000 bis <50.000 EUR GSO..... | 56.020 | 1.179 | 599 | 35 | 54 | 168 | - | - | 323 | 645 | 297 |
| 50.000 bis <100.000 EUR GSO..... | 60.855 | 2.569 | 1.170 | 47 | 158 | 267 | - | 131 | 621 | 1.009 | 9 |
| 100.000 bis <350.000 EUR GSO..... | 126.866 | 4.653 | 1.844 | 121 | 76 | 406 | 89 | 28 | 1.825 | 2.446 | 9 |
| Futterbaubetriebe..... | 2.686 | 1.487 | 365 | 140 | 241 | 89 | 51 | 341 | 158 | 213 | 26 |
| 8.000 bis <15.000 EUR GSO..... | 569 | 230 | 46 | 20 | 40,00 | 38 | 31 | 54 | - | 49 | - |
| 15.000 bis <30.000 EUR GSO..... | 1.355 | 552 | 104 | 54 | 59 | 38 | 19 | 215 | 9 | 25 | 36 |
| 30.000 bis <50.000 EUR GSO..... | 2.111 | 1.168 | 272 | 140 | 150 | 79 | 38 | 310 | 74 | 119 | 19 |
| 50.000 bis <100.000 EUR GSO..... | 3.789 | 2.109 | 438 | 247 | 358 | 106 | 102 | 464 | 237 | 398 | 33 |
| 100.000 bis <350.000 EUR GSO..... | 9.826 | 6.198 | 1.924 | 353 | 1.149 | 339 | 77 | 1.090 | 964 | 856 | 51 |
| Veredelungsbetriebe..... | 25.922 | 19.741 | 4.972 | 105 | 3.696 | 163 | 216 | 519 | 9.511 | 2.759 | 117 |
| 8.000 bis <15.000 EUR GSO..... | - | - | - | - | - | - | - | - | - | - | - |
| 15.000 bis <30.000 EUR GSO..... | - | - | - | - | - | - | - | - | - | - | - |
| 30.000 bis <50.000 EUR GSO..... | - | - | - | - | - | - | - | - | - | - | - |
| 50.000 bis <100.000 EUR GSO..... | 12.584 | 10.125 | 2.365 | 194 | 2.293 | 135 | 361 | 246 | 4.351 | 1.081 | 56 |
| 100.000 bis <350.000 EUR GSO..... | 34.510 | 26.219 | 6.732 | 97 | 4.677 | 179 | 196 | 608 | 12.953 | 3.854 | 113 |
| Landw. Gemischtbetriebe..... | 33.466 | 13.916 | 4.990 | 519 | 1.171 | 803 | 205 | 630 | 4.847 | 4.331 | 153 |
| 8.000 bis <15.000 EUR GSO..... | 3.240 | 1.728 | 383 | 176 | 139 | 72 | 59 | 180 | 605 | 362 | 139 |
| 15.000 bis <30.000 EUR GSO..... | 6.898 | 3.493 | 568 | 309 | 348 | 161 | 199 | 273 | 918 | 1.242 | 82 |
| 30.000 bis <50.000 EUR GSO..... | 13.273 | 6.491 | 2.075 | 553 | 675 | 517 | 235 | 596 | 1.522 | 2.314 | 96 |
| 50.000 bis <100.000 EUR GSO..... | 38.274 | 18.427 | 6.576 | 796 | 1.464 | 1.078 | 349 | 440 | 6.353 | 4.747 | 212 |
| 100.000 bis <350.000 EUR GSO..... | 80.661 | 29.578 | 11.468 | 577 | 2.455 | 1.642 | 129 | 1.395 | 11.089 | 10.026 | 192 |
| Forstbetriebe (>1/3 GSO)..... | 2.907 | 1.310 | 248 | 75 | 115 | 59 | 86 | 300 | 367 | 365 | 21 |
| 8.000 bis <15.000 EUR GSO..... | 1.581 | 1.027 | - | 14 | 105 | 11 | - | 541 | 357 | 218 | - |
| 15.000 bis <30.000 EUR GSO..... | 1.460 | 708 | 37 | 118 | 97 | 168 | 33,00 | 56 | 98 | 123 | - |
| 30.000 bis <50.000 EUR GSO..... | 6.267 | 881 | 203 | 105 | 78 | - | 83 | - | 293 | 718 | 109 |
| 50.000 bis <100.000 EUR GSO..... | 2.368 | 857 | 10 | 24 | - | - | 14 | 129 | 680 | 144 | - |
| 100.000 bis <350.000 EUR GSO..... | - | - | - | - | - | - | - | - | - | - | - |
| Alle Betriebe 2014..... | 18.303 | 7.070 | 2.706 | 283 | 637 | 404 | 114 | 375 | 2.198 | 1.886 | 112 |
| 8.000 bis <15.000 EUR GSO..... | 3.404 | 1.292 | 264 | 103 | 123 | 110 | 89 | 211 | 370 | 553 | 87 |
| 15.000 bis <30.000 EUR GSO..... | 7.024 | 2.282 | 828 | 233 | 189 | 181 | 60 | 196 | 434 | 918 | 55 |
| 30.000 bis <50.000 EUR GSO..... | 13.009 | 4.908 | 1.911 | 346 | 418 | 405 | 96 | 315 | 1.090 | 1.321 | 149 |
| 50.000 bis <100.000 EUR GSO..... | 22.994 | 9.898 | 3.746 | 366 | 790 | 606 | 169 | 479 | 3.135 | 2.617 | 140 |
| 100.000 bis <350.000 EUR GSO..... | 60.490 | 22.689 | 9.137 | 426 | 2.259 | 922 | 182 | 851 | 8.087 | 5.218 | 155 |
| Spezialbetriebe | | | | | | | | | | | |
| Getreide-, Ölsaaten-, Eiweißpfl.betr..... | 37.435 | 21.691 | 9.490 | 887 | 1.142 | 1.215 | 314 | 509 | 7.114 | 8.783 | 464 |
| Ackerbaubetriebe allgemeiner Art... | 71.292 | 28.851 | 14.238 | 1.104 | 1.503 | 2.438 | 284 | 522 | 7.150 | 5.356 | 493 |
| Weinbaubetriebe..... | 47.491 | 1.859 | 907 | 50 | 65 | 226 | 3 | 50 | 517 | 641 | 28 |
| Obstbaubetriebe..... | 79.304 | 1.551 | 420 | 32 | 61 | 15 | 34 | - | 727 | 1.192 | 190 |
| Milchviehbetriebe..... | 2.949 | 1.645 | 394 | 152 | 315 | 113 | 55 | 344 | 201 | 228 | 14 |
| Rinderaufzucht- und -mastbetriebe..... | 2.521 | 1.354 | 323 | 116 | 151 | 58 | 49 | 400 | 116 | 170 | 41 |
| Rindermastbetriebe..... | 7.004 | 4.916 | 1.492 | 456 | 389 | 292 | 169 | 825 | 630 | 740 | 159 |
| Mutterkuhhaltungsbetriebe..... | 1.785 | 735 | 94 | 63 | 97 | 18 | 27 | 366 | 21 | 50 | 25 |
| Schweinebetriebe..... | 27.841 | 21.910 | 5.444 | 65 | 4.401 | 152 | 250 | 580 | 10.455 | 3.097 | 87 |
| Schweineaufzuchtbetriebe..... | 24.355 | 19.771 | 4.917 | 20 | 4.957 | 256 | 479 | 438 | 8.326 | 2.972 | 67 |
| Schweinemastbetriebe..... | 27.895 | 23.022 | 7.322 | 441 | 3.003 | 30 | 184 | 1.793 | 9.592 | 2.306 | 62 |
| Geflügelbetriebe..... | 17.161 | 9.973 | 3.331 | 345 | 240 | 64 | 18 | 177 | 5.262 | 1.312 | 169 |



Erfolgsrechnung
Erträge in Euro je Betrieb

Tabelle DII-20

| Hack- früchte insg. | davon | | | | | | Tier- haltung insg. (o. öffentl. Gelder) | darunter | | | | | |
|---------------------------|---------------|------------------|-------------------|--------|--------|--------|--|-------------------------|------------------------------------|-------------------|----------|-------------------|----------|
| | davon | | Sonst. Feldbau | Gemüse | Obst | Wein | | Rinder und Kälber | Milch und Milch- produkte | Schweine insg. | darunter | | Geflügel |
| | Erd- äpfel | Zucker- rüben | | | | | | | | | Ferkel | Mast- schweine | |
| 522 | 523 | 524 | 529 | 530 | 535 | 536 | 540 | 541 | 542 | 543 | 544 | 545 | 546 |
| Größenklassen | | | | | | | | | | | | | |
| 10.866 | 4.736 | 6.130 | 3.128 | 3.023 | 318 | 1.056 | 1.794 | 256 | 85 | 578 | 8 | 575 | 278 |
| 133 | 133 | - | 788 | 6 | 57 | 163 | 375 | 157 | - | 43 | - | 43 | - |
| 1.948 | 504 | 1.444 | 4.104 | 402 | 391 | 602 | 1.882 | - | - | 35 | - | 58 | 434 |
| 6.705 | 1.959 | 4.746 | 3.908 | 106 | 135 | 35 | 1.287 | 33 | - | 125 | - | 125 | 856 |
| 16.327 | 4.951 | 11.377 | 3.026 | 3.601 | 178 | 1.730 | 1.808 | 692 | - | 802 | 41 | 755 | - |
| 44.298 | 24.629 | 19.669 | 4.135 | 16.738 | 1.099 | 3.946 | 4.746 | 591 | 656 | 2.877 | - | 2.887 | - |
| 363 | 115 | 249 | 1.890 | 8 | 18.628 | 32.916 | 1.202 | 13 | - | 521 | 41 | 480 | 545 |
| - | - | - | - | - | - | - | - | - | - | - | - | - | - |
| 41 | 41 | - | - | - | 116 | 29.383 | 235 | - | - | 219 | 2 | 217 | - |
| 165 | 165 | - | 3.032 | 5 | 15.056 | 35.641 | 25 | - | - | - | - | - | - |
| 789 | 272 | 517 | 699 | 20 | 14.060 | 41.700 | 1.182 | 71 | - | 1.098 | - | 1.095 | - |
| 777 | 97 | 680 | 5.916 | 17 | 64.856 | 48.192 | 4.262 | - | - | 1.170 | 202 | 968 | 2.701 |
| 223 | 197 | 27 | 526 | 22 | 187 | 2,00 | 43.369 | 13.152 | 28.461 | 255 | 55 | 201 | 175 |
| 17 | 17 | - | 164 | 6 | 103 | - | 8.181 | 6.047 | 989 | 121 | - | 121 | 322 |
| 65 | 65 | - | 529 | 13 | 135 | - | 15.188 | 8.597 | 5.503 | 111 | 7 | 109 | 130 |
| 156 | 156 | - | 409 | 29 | 201 | 10 | 33.424 | 11.532 | 19.591 | 185 | 28 | 151 | 55 |
| 278 | 271 | 7 | 684 | 11 | 276 | - | 69.853 | 18.142 | 49.063 | 493 | 179 | 318 | 266 |
| 1.192 | 891 | 302 | 1.189 | 103 | 236 | 1 | 156.955 | 32.668 | 123.216 | 473 | 25 | 446 | 18 |
| 1.549 | 258 | 1.291 | 1.345 | 19 | 282 | 110 | 159.776 | 335 | 59 | 129.149 | 48.517 | 77.728 | 16.791 |
| - | - | - | - | - | - | - | - | - | - | - | - | - | - |
| - | - | - | - | - | - | - | - | - | - | - | - | - | - |
| - | - | - | - | - | - | - | - | - | - | - | - | - | - |
| 229 | 112 | 118 | 802 | 8 | 283 | - | 97.681 | 152 | 23 | 67.651 | 24.185 | 42.670 | 22.329 |
| 2.307 | 360 | 1.947 | 1.515 | 25 | 308 | 169 | 200.337 | 363 | 84 | 171.261 | 63.806 | 103.255 | 10.531 |
| 4.019 | 1.968 | 2.051 | 2.161 | 1.532 | 1.590 | 5.764 | 49.177 | 8.922 | 6.305 | 26.311 | 3.556 | 22.115 | 5.591 |
| 4 | 4 | - | 305 | 20 | 199 | 483 | 6.171 | 3.063 | - | 1.118 | - | 1.118 | 1.420 |
| 230 | 142 | 88 | 576 | 21 | 589 | 665 | 10.208 | 5.723 | 822 | 1.268 | 30 | 1.243 | 249 |
| 1.266 | 685 | 581 | 1.072 | 302 | 541 | 1.191 | 23.014 | 7.445 | 3.565 | 6.234 | 161 | 6.066 | 901 |
| 5.114 | 2.410 | 2.704 | 2.033 | 642 | 242 | 6.857 | 45.130 | 8.591 | 7.723 | 21.951 | 3.401 | 16.966 | 4.975 |
| 10.059 | 4.955 | 5.104 | 5.359 | 5.353 | 5.303 | 14.791 | 126.793 | 16.274 | 14.691 | 78.698 | 10.842 | 66.895 | 15.975 |
| 5 | 5 | - | 758 | 16 | 429 | 3 | 9.946 | 5.416 | 2.289 | 239 | 63 | 176 | 348 |
| 2 | 2 | - | 223 | 17 | 94 | - | 2.537 | 1.975 | 307 | 67 | - | 67 | 1 |
| 4 | 4 | - | 485 | 16 | 124 | - | 10.481 | 5.082 | 244 | 288 | - | 288 | 766 |
| 3 | 3 | - | 2.181 | 18 | 2.334 | 23 | 11.960 | 8.860 | 840 | 235 | - | 236 | 698 |
| 4 | 4 | - | 1.240 | 16 | 107 | - | 23.564 | 12.578 | 9.329 | 784 | 602 | 182 | 55 |
| - | - | - | - | - | - | - | - | - | - | - | - | - | - |
| 2.224 | 1.015 | 1.209 | 1.252 | 612 | 1.830 | 3.317 | 36.326 | 8.144 | 15.054 | 9.617 | 2.927 | 6.476 | 1.640 |
| 29 | 29 | - | 291 | 9 | 137 | 1.006 | 4.806 | 3.425 | 518 | 177 | - | 176 | 246 |
| 363 | 128 | 235 | 1.081 | 75 | 207 | 2.043 | 11.778 | 5.817 | 3.001 | 224 | 6 | 224 | 1.218 |
| 1.231 | 458 | 773 | 1.354 | 61 | 1.439 | 2.546 | 23.728 | 8.163 | 11.718 | 1.534 | 531 | 999 | 533 |
| 3.000 | 1.117 | 1.883 | 1.189 | 565 | 1.325 | 4.260 | 51.230 | 12.051 | 29.077 | 6.480 | 1.772 | 4.489 | 1.865 |
| 8.940 | 4.664 | 4.277 | 2.972 | 3.303 | 8.585 | 8.628 | 120.743 | 13.157 | 40.455 | 56.484 | 17.618 | 37.667 | 5.674 |
| Spezialbetriebe | | | | | | | | | | | | | |
| 2.351 | 284 | 2.066 | 3.321 | 136 | 174 | 515 | 760 | 112 | - | 76 | - | 76 | 308 |
| 23.897 | 11.548 | 12.350 | 2.833 | 7.442 | 537 | 1.883 | 3.377 | 476 | 216 | 1.345 | 21 | 1.339 | 233 |
| 433 | 128 | 304 | 541 | 6 | 460 | 43.523 | 217 | - | - | 151 | 1 | 150 | 9 |
| 284 | 113 | 171 | 2.799 | 17 | 72.485 | 786 | 4.126 | 65 | - | 1.712 | 167 | 1.541 | 2.243 |
| 329 | 296 | 33 | 485 | 32 | 212 | 4 | 60.404 | 11.579 | 47.912 | 313 | 64 | 248 | 69 |
| 77 | 62 | 15 | 697 | 11 | 171 | - | 19.187 | 17.998 | 420 | 178 | 55 | 123 | 85 |
| 103 | 9 | 95 | 905 | 3 | 178 | - | 49.047 | 48.770 | 72 | 37 | - | 37 | 1 |
| 91 | 91 | - | 696 | 12 | 176 | - | 13.932 | 13.133 | 23 | 154 | - | 153 | 80 |
| 1.467 | 180 | 1.287 | 929 | 21 | 196 | 134 | 155.766 | 40 | 6 | 155.087 | 58.442 | 93.076 | 14 |
| 731 | 1 | 730 | 594 | 3 | 210 | 7 | 152.336 | - | - | 152.109 | 134.993 | 14.108 | 3 |
| - | - | - | 2.272 | - | 233 | - | 230.439 | - | - | 230.439 | 155 | 230.284 | - |
| 1.717 | 156 | 1.561 | 3.538 | 7 | 445 | - | 192.492 | 1.990 | 358 | 904 | - | 912 | 105.080 |



Erfolgsrechnung
Erträge in Euro je Betrieb

Tabelle DII-21

| | darunter | | Forst- wirtschaft insg. (o.öffentl. Gelder) | darunter | | Sonstige Erträge insg. | davon | | | | |
|---|----------|-------------------|---|---------------------------------|--|------------------------------|----------------------------|-----------------------------------|--------------------------------------|--|-------------------------|
| | Eier | Schafe, Ziegen | | Stamm- und Faser- holz | Brenn- holz, Hack- schnittzel | | Dienst- leist- ungen | Direktver- markt., Heuriger | Ldw. NB Urlaub am Bauernhof | Nutzungs- u. Versich- entschädi- gungen | Pachte und Mieten |
| | 547 | 548 | 560 | 561 | 562 | 570 | 571 | 572 | 573 | 574 | 575 |
| Größenklassen | | | | | | | | | | | |
| Marktfruchtbetriebe..... | 264 | 26 | 2.590 | 1.164 | 1.365 | 10.598 | 3.237 | 1.392 | 1.220 | 1.167 | 744 |
| 8.000 bis <15.000 EUR GSO..... | 175 | - | 1.979 | 1.006 | 974 | 2.908 | 332 | 364 | 107 | 151 | 532 |
| 15.000 bis <30.000 EUR GSO..... | 235 | - | 2.717 | 853 | 1.749 | 5.791 | 1.582 | 411 | 2.018 | 168 | 442 |
| 30.000 bis <50.000 EUR GSO..... | 137 | 126 | 2.188 | 797 | 1.323 | 7.407 | 2.771 | 371 | 218 | 717 | 555 |
| 50.000 bis <100.000 EUR GSO..... | 292 | 6 | 3.734 | 1.944 | 1.725 | 18.104 | 6.978 | 1.277 | 2.173 | 1.989 | 1.023 |
| 100.000 bis <350.000 EUR GSO..... | 618 | - | 2.209 | 1.392 | 779 | 26.236 | 6.331 | 6.759 | 1.563 | 4.248 | 1.553 |
| Dauerkulturbetriebe..... | 62 | 54 | 1.225 | 485 | 670 | 13.060 | 615 | 5.559 | 2.717 | 1.504 | 1.189 |
| 8.000 bis <15.000 EUR GSO..... | - | - | - | - | - | - | - | - | - | - | - |
| 15.000 bis <30.000 EUR GSO..... | 16 | - | 260 | 41 | 219 | 15.503 | 195 | 11.788 | 2.409 | 218 | 168 |
| 30.000 bis <50.000 EUR GSO..... | 42 | - | 1.132 | 298 | 819 | 17.680 | 706 | 6.072 | 8.276 | 705 | 1.221 |
| 50.000 bis <100.000 EUR GSO..... | 10 | - | 1.974 | 1.279 | 617 | 14.810 | 554 | 6.540 | 3.188 | 1.599 | 1.069 |
| 100.000 bis <350.000 EUR GSO..... | 105 | 273 | 2.321 | 727 | 1.589 | 15.693 | 1.600 | 3.035 | 927 | 4.747 | 1.744 |
| Futterbaubetriebe..... | 227 | 377 | 6.667 | 4.644 | 1.841 | 9.895 | 2.971 | 1.111 | 2.337 | 689 | 470 |
| 8.000 bis <15.000 EUR GSO..... | 80 | 575 | 3.205 | 2.138 | 1.036 | 6.255 | 2.815 | 845 | 492 | 273 | 184 |
| 15.000 bis <30.000 EUR GSO..... | 148 | 149 | 5.599 | 4.037 | 1.467 | 7.737 | 1.850 | 527 | 2.958 | 441 | 554 |
| 30.000 bis <50.000 EUR GSO..... | 336 | 533 | 6.731 | 4.429 | 1.980 | 10.650 | 3.163 | 1.432 | 3.034 | 598 | 392 |
| 50.000 bis <100.000 EUR GSO..... | 318 | 434 | 9.084 | 6.395 | 2.428 | 12.467 | 3.239 | 1.773 | 2.537 | 991 | 636 |
| 100.000 bis <350.000 EUR GSO..... | 248 | 27 | 10.450 | 7.563 | 2.699 | 15.102 | 5.435 | 659 | 2.232 | 1.743 | 577 |
| Veredelungsbetriebe..... | 12.966 | 88 | 3.953 | 2.003 | 1.899 | 9.228 | 2.723 | 1.358 | 360 | 613 | 554 |
| 8.000 bis <15.000 EUR GSO..... | - | - | - | - | - | - | - | - | - | - | - |
| 15.000 bis <30.000 EUR GSO..... | - | - | - | - | - | - | - | - | - | - | - |
| 30.000 bis <50.000 EUR GSO..... | - | - | - | - | - | - | - | - | - | - | - |
| 50.000 bis <100.000 EUR GSO..... | 7.336 | 240 | 2.833 | 1.180 | 1.627 | 8.277 | 1.068 | 3.234 | 533 | 369 | 597 |
| 100.000 bis <350.000 EUR GSO..... | 17.465 | 18 | 4.891 | 2.615 | 2.213 | 10.923 | 3.828 | 988 | 376 | 672 | 644 |
| Landw. Gemischtbetriebe..... | 1.498 | 302 | 4.787 | 2.847 | 1.852 | 12.145 | 3.253 | 2.582 | 2.176 | 1.255 | 649 |
| 8.000 bis <15.000 EUR GSO..... | 52 | 168 | 5.038 | 3.816 | 1.213 | 3.580 | 226 | 2.132 | - | 365 | 146 |
| 15.000 bis <30.000 EUR GSO..... | 1.438 | 246 | 4.897 | 2.878 | 1.702 | 8.958 | 1.207 | 3.201 | 2.720 | 353 | 405 |
| 30.000 bis <50.000 EUR GSO..... | 3.538 | 943 | 5.105 | 3.118 | 1.964 | 13.951 | 2.332 | 5.041 | 4.475 | 583 | 308 |
| 50.000 bis <100.000 EUR GSO..... | 1.465 | 292 | 4.717 | 3.006 | 1.647 | 14.347 | 5.654 | 1.340 | 2.134 | 2.032 | 406 |
| 100.000 bis <350.000 EUR GSO..... | 1.101 | 7 | 4.410 | 1.882 | 2.498 | 16.325 | 4.787 | 2.033 | 1.606 | 2.127 | 1.622 |
| Forstbetriebe (>1/3 GSO)..... | 223 | 149 | 18.944 | 15.680 | 2.831 | 8.889 | 1.647 | 1.402 | 2.182 | 376 | 1.458 |
| 8.000 bis <15.000 EUR GSO..... | 62 | 68 | 5.985 | 4.391 | 1.479 | 3.218 | 291 | 75 | 828 | 48 | 1.331 |
| 15.000 bis <30.000 EUR GSO..... | 248 | 124 | 18.265 | 15.746 | 2.175 | 8.987 | 2.032 | 954 | 3.280 | 201 | 625 |
| 30.000 bis <50.000 EUR GSO..... | 683 | 492 | 32.140 | 25.711 | 5.625 | 20.475 | 3.013 | 6.656 | 4.131 | 616 | 1.734 |
| 50.000 bis <100.000 EUR GSO..... | 191 | 87 | 41.673 | 35.109 | 5.388 | 11.510 | 2.736 | 1.016 | 2.073 | 1.084 | 2.400 |
| 100.000 bis <350.000 EUR GSO..... | - | - | - | - | - | - | - | - | - | - | - |
| Alle Betriebe 2014..... | 1.010 | 248 | 6.862 | 4.883 | 1.808 | 10.306 | 2.672 | 1.696 | 2.063 | 836 | 714 |
| 8.000 bis <15.000 EUR GSO..... | 95 | 286 | 3.579 | 2.442 | 1.076 | 4.550 | 1.406 | 678 | 438 | 201 | 635 |
| 15.000 bis <30.000 EUR GSO..... | 266 | 123 | 6.799 | 5.090 | 1.560 | 8.217 | 1.666 | 1.504 | 2.782 | 351 | 507 |
| 30.000 bis <50.000 EUR GSO..... | 587 | 455 | 7.874 | 5.467 | 2.128 | 11.676 | 2.790 | 2.373 | 3.131 | 615 | 590 |
| 50.000 bis <100.000 EUR GSO..... | 774 | 296 | 8.948 | 6.467 | 2.240 | 13.345 | 3.662 | 2.060 | 2.362 | 1.263 | 800 |
| 100.000 bis <350.000 EUR GSO..... | 4.663 | 46 | 7.287 | 4.939 | 2.230 | 16.023 | 4.619 | 2.081 | 1.363 | 2.271 | 1.229 |
| Spezialbetriebe | | | | | | | | | | | |
| Getreide-, Ölsaaten-, Eiweißpfl.betr..... | 207 | 41 | 2.490 | 1.028 | 1.384 | 8.694 | 3.061 | 418 | 1.267 | 867 | 682 |
| Ackerbaubetriebe allgemeiner Art... | 351 | 3 | 2.741 | 1.370 | 1.335 | 13.511 | 3.507 | 2.883 | 1.149 | 1.625 | 841 |
| Weinbaubetriebe..... | 61 | - | 387 | 82 | 227 | 12.496 | 614 | 6.389 | 2.735 | 701 | 1.279 |
| Obstbaubetriebe..... | 78 | 2 | 3.760 | 1.782 | 1.906 | 14.705 | 680 | 4.342 | 1.554 | 3.138 | 1.281 |
| Milchviehbetriebe..... | 331 | 29 | 7.425 | 5.183 | 1.993 | 9.874 | 2.027 | 1.071 | 2.819 | 928 | 523 |
| Rinderaufzucht- und -mastbetriebe..... | 56 | 46 | 5.611 | 3.797 | 1.733 | 8.822 | 4.184 | 1.051 | 1.189 | 397 | 237 |
| Rindermastbetriebe..... | 72 | 6 | 5.752 | 3.720 | 1.922 | 6.288 | 3.006 | 182 | 673 | 406 | 266 |
| Mutterkuhhaltungsbetriebe..... | 64 | 55 | 5.670 | 3.908 | 1.665 | 8.739 | 3.895 | 1.419 | 1.178 | 418 | 169 |
| Schweinebetriebe..... | 146 | 17 | 3.945 | 1.899 | 2.002 | 9.156 | 2.685 | 1.334 | 440 | 522 | 600 |
| Schweineaufzuchtbetriebe..... | 88 | - | 4.083 | 2.165 | 1.899 | 10.359 | 2.766 | 1.174 | 588 | 524 | 578 |
| Schweinemastbetriebe..... | - | 78 | 4.422 | 2.651 | 1.746 | 9.092 | 2.063 | 723 | 1.311 | 377 | 761 |
| Geflügelbetriebe..... | 83.567 | 492 | 3.936 | 2.423 | 1.415 | 10.128 | 2.866 | 1.338 | - | 1.132 | 397 |



Erfolgsrechnung
Erträge in Euro je Betrieb

Tabelle DII-22

| Zins- erträge | andere Erträge | öffentl. Gelder des Ertrages insg. | davon | | | | | | | | erhaltene Umsatz- steuer (USt) | abzüglich interne Erträge | Ertrag insg. |
|------------------------|-------------------|--|----------------------------------|----------------------------------|---------------------------|--------|----------------------------------|-------------------------------|---------------------------|-----------------------------|---|---------------------------------|-----------------|
| | | | Ertragszuschüsse | | | ÖPUL | Auf- wands- zu- schüsse | Aus- gleichs- zahlungen | Zinsen- zu- schüsse | Sonst. Finanz- hilfen | | | |
| | | | einheitl. Betriebs- prämie | Boden- nutzung, Tierhaltg. | Forst- wirt- schaft | | | | | | | | |
| 576 | 577 | 580 | 581 | 582 | 583 | 584 | 585 | 586 | 587 | 588 | 590 | 594 | 595 |
| Größenklassen | | | | | | | | | | | | | |
| 490 | 2.348 | 23.162 | 13.250 | 37 | 1 | 8.848 | 157 | 608 | 46 | 214 | 7.518 | 556 | 95.922 |
| 152 | 1.271 | 6.655 | 3.802 | - | - | 2.270 | - | 582 | 2 | - | 1.803 | 147 | 23.419 |
| 206 | 963 | 12.856 | 7.201 | - | - | 4.812 | 19 | 532 | 27 | 265 | 3.830 | 243 | 49.426 |
| 593 | 2.181 | 21.759 | 12.164 | - | - | 8.307 | 479 | 611 | 29 | 168 | 5.794 | 541 | 77.749 |
| 828 | 3.836 | 37.561 | 21.216 | 45 | 3 | 14.931 | 157 | 827 | 68 | 313 | 12.160 | 882 | 154.424 |
| 941 | 4.841 | 51.160 | 30.421 | 218 | 5 | 19.305 | 211 | 460 | 147 | 393 | 19.834 | 1.379 | 246.623 |
| 250 | 1.225 | 7.634 | 1.518 | 5 | 9 | 3.587 | 240 | 159 | 63 | 2.053 | 9.016 | 394 | 88.227 |
| - | - | - | - | - | - | - | - | - | - | - | - | - | - |
| 40 | 685 | 2.532 | 619 | - | - | 1.677 | 138 | 90 | 8 | - | 5.809 | 397 | 53.881 |
| 90 | 610 | 4.977 | 1.368 | - | - | 2.605 | 146 | 184 | 94 | 581 | 9.100 | 579 | 88.355 |
| 297 | 1.563 | 7.934 | 1.966 | 13 | 36 | 4.016 | 316 | 242 | 86 | 1.258 | 9.871 | 413 | 96.213 |
| 688 | 2.951 | 21.659 | 3.266 | 13 | 7 | 8.964 | 569 | 268 | 133 | 8.439 | 19.044 | 568 | 189.276 |
| 238 | 2.079 | 17.661 | 5.368 | 1.511 | 59 | 5.547 | 277 | 3.814 | 141 | 944 | 6.993 | 2.492 | 84.779 |
| 49 | 1.597 | 9.104 | 1.943 | 1.136 | 11 | 2.808 | 148 | 2.544 | 23 | 491 | 2.158 | 360 | 29.112 |
| 210 | 1.195 | 13.699 | 3.058 | 1.650 | 82 | 4.647 | 147 | 3.580 | 70 | 465 | 3.339 | 970 | 45.945 |
| 286 | 1.744 | 15.693 | 4.434 | 1.357 | 50 | 5.009 | 167 | 3.681 | 108 | 886 | 5.915 | 2.090 | 72.433 |
| 344 | 2.947 | 23.435 | 7.624 | 1.568 | 72 | 7.454 | 500 | 4.643 | 209 | 1.365 | 10.635 | 3.931 | 125.332 |
| 316 | 4.141 | 37.273 | 15.978 | 2.187 | 80 | 10.283 | 590 | 5.306 | 513 | 2.337 | 21.157 | 8.771 | 241.993 |
| 369 | 3.250 | 13.002 | 7.965 | 58 | 21 | 3.180 | 277 | 617 | 197 | 687 | 21.861 | 13.387 | 220.354 |
| - | - | - | - | - | - | - | - | - | - | - | - | - | - |
| - | - | - | - | - | - | - | - | - | - | - | - | - | - |
| - | - | - | - | - | - | - | - | - | - | - | - | - | - |
| 195 | 2.281 | 7.520 | 4.275 | 31 | 3 | 2.004 | 200 | 536 | 74 | 398 | 13.299 | 7.318 | 134.876 |
| 477 | 3.938 | 16.618 | 10.301 | 78 | 31 | 3.970 | 351 | 706 | 270 | 911 | 27.420 | 17.802 | 276.897 |
| 378 | 1.852 | 19.258 | 9.303 | 763 | 9 | 6.679 | 77 | 1.750 | 93 | 584 | 11.081 | 4.247 | 125.667 |
| 79 | 633 | 5.630 | 2.226 | 611 | - | 1.686 | 20 | 969 | 14 | 104 | 2.159 | 416 | 25.403 |
| 127 | 945 | 11.862 | 3.332 | 1.390 | 2 | 4.350 | 25 | 2.248 | 90 | 424 | 3.315 | 869 | 45.269 |
| 321 | 892 | 13.892 | 5.794 | 741 | 19 | 4.561 | 29 | 2.319 | 32 | 397 | 6.159 | 1.901 | 73.494 |
| 433 | 2.348 | 22.987 | 11.386 | 668 | 18 | 8.612 | 37 | 1.758 | 50 | 458 | 11.708 | 4.198 | 132.965 |
| 734 | 3.416 | 32.944 | 18.355 | 496 | 6 | 10.918 | 225 | 1.462 | 229 | 1.254 | 25.081 | 10.779 | 275.435 |
| 282 | 1.542 | 12.976 | 2.618 | 1.438 | 69 | 4.468 | 168 | 3.768 | 37 | 411 | 4.626 | 549 | 57.739 |
| 168 | 478 | 6.198 | 1.205 | 659 | - | 1.994 | - | 2.183 | - | 157 | 1.583 | 428 | 20.675 |
| 425 | 1.470 | 12.543 | 2.453 | 1.476 | 97 | 3.920 | 321 | 3.773 | 60 | 443 | 4.362 | 303 | 55.795 |
| 80 | 4.245 | 19.402 | 3.349 | 2.611 | 136 | 7.004 | 91 | 5.520 | 52 | 640 | 8.029 | 341 | 97.932 |
| 420 | 1.781 | 24.066 | 4.894 | 2.768 | 162 | 8.756 | 117 | 6.559 | 49 | 761 | 9.044 | 1.122 | 111.103 |
| - | - | - | - | - | - | - | - | - | - | - | - | - | - |
| 303 | 2.021 | 17.006 | 6.405 | 1.016 | 41 | 5.732 | 223 | 2.676 | 106 | 807 | 8.108 | 2.536 | 94.374 |
| 101 | 1.092 | 7.095 | 1.937 | 711 | 5 | 2.267 | 70 | 1.829 | 12 | 265 | 1.938 | 326 | 25.047 |
| 229 | 1.178 | 12.423 | 3.462 | 1.218 | 59 | 4.312 | 145 | 2.775 | 59 | 393 | 3.841 | 692 | 49.390 |
| 298 | 1.879 | 15.893 | 5.400 | 1.100 | 44 | 5.430 | 192 | 2.970 | 83 | 675 | 6.377 | 1.585 | 76.972 |
| 412 | 2.788 | 23.289 | 9.096 | 1.133 | 56 | 8.118 | 349 | 3.365 | 146 | 1.027 | 10.943 | 3.284 | 127.467 |
| 572 | 3.888 | 31.654 | 15.448 | 828 | 36 | 10.115 | 435 | 2.304 | 300 | 2.187 | 22.824 | 9.237 | 249.784 |
| Spezialbetriebe | | | | | | | | | | | | | |
| 334 | 2.066 | 19.981 | 11.484 | - | 1 | 7.464 | 118 | 666 | 36 | 211 | 5.641 | 404 | 74.598 |
| 729 | 2.778 | 28.028 | 15.953 | 94 | 2 | 10.964 | 217 | 518 | 60 | 220 | 10.391 | 789 | 128.552 |
| 143 | 635 | 5.479 | 1.582 | 4 | - | 3.447 | 148 | 100 | 62 | 137 | 7.578 | 421 | 73.227 |
| 580 | 3.129 | 14.412 | 1.363 | 11 | 39 | 4.171 | 580 | 321 | 74 | 7.852 | 12.752 | 381 | 128.677 |
| 313 | 2.194 | 18.993 | 6.100 | 1.122 | 90 | 5.928 | 308 | 4.071 | 176 | 1.199 | 8.915 | 3.608 | 104.953 |
| 120 | 1.645 | 16.473 | 4.798 | 2.472 | 6 | 4.962 | 230 | 3.357 | 87 | 561 | 4.129 | 871 | 55.873 |
| 85 | 1.671 | 16.805 | 10.312 | 237 | 1 | 3.228 | 114 | 2.254 | 62 | 598 | 7.662 | 2.587 | 89.972 |
| 118 | 1.542 | 17.580 | 3.970 | 3.326 | 5 | 5.685 | 320 | 3.563 | 77 | 633 | 3.458 | 464 | 50.700 |
| 346 | 3.229 | 13.680 | 8.599 | 13 | 13 | 3.285 | 218 | 531 | 210 | 811 | 21.424 | 15.584 | 216.228 |
| 507 | 4.223 | 13.159 | 7.821 | 2 | 38 | 3.297 | 471 | 504 | 226 | 800 | 21.279 | 13.902 | 211.670 |
| 268 | 3.589 | 14.329 | 9.090 | - | - | 3.736 | 23 | 744 | 262 | 473 | 29.376 | 17.752 | 297.801 |
| 447 | 3.948 | 10.183 | 5.031 | 312 | 69 | 2.806 | 647 | 1.017 | 160 | 142 | 25.524 | 2.839 | 256.585 |



Erfolgsrechnung
Aufwand in Euro je Betrieb

Tabelle DII-23

| | Boden- nutzung insg. | darunter | | | Tier- haltung insg. | darunter | | |
|---|----------------------------|-------------------------|--------------------------------|------------------|---------------------------|-----------------|---|----------------------------|
| | | Saatgut u. Pflanzgut | Pflanzen- schutz- mittel | Dünge- mittel | | Tier- zukauf | Tierarzt, Medika- mente, Tiersamen | Futter- mittel insg. |
| | 600 | 601 | 602 | 603 | 610 | 611 | 612 | 613 |
| Größenklassen | | | | | | | | |
| Marktfruchtbetriebe..... | 15.139 | 5.458 | 3.656 | 5.517 | 889 | 357 | 25 | 486 |
| 8.000 bis <15.000 EUR GSO..... | 3.476 | 1.516 | 593 | 1.322 | 190 | 50 | - | 120 |
| 15.000 bis <30.000 EUR GSO..... | 6.601 | 2.535 | 1.367 | 2.474 | 369 | 77 | 25 | 247 |
| 30.000 bis <50.000 EUR GSO..... | 11.181 | 4.021 | 2.528 | 4.476 | 571 | 207 | 17 | 321 |
| 50.000 bis <100.000 EUR GSO..... | 23.159 | 8.050 | 5.612 | 8.505 | 1.137 | 520 | 22 | 592 |
| 100.000 bis <350.000 EUR GSO..... | 45.151 | 16.002 | 11.990 | 15.524 | 3.182 | 1.398 | 81 | 1.657 |
| Dauerkulturbetriebe..... | 10.803 | 1.084 | 3.360 | 900 | 818 | 233 | 16 | 553 |
| 8.000 bis <15.000 EUR GSO..... | - | - | - | - | - | - | - | - |
| 15.000 bis <30.000 EUR GSO..... | 5.086 | 335 | 1.095 | 165 | 138 | 20 | - | 110 |
| 30.000 bis <50.000 EUR GSO..... | 9.484 | 1.702 | 2.105 | 680 | 138 | 66 | - | 52 |
| 50.000 bis <100.000 EUR GSO..... | 12.018 | 1.336 | 3.436 | 1.010 | 911 | 517 | 9 | 366 |
| 100.000 bis <350.000 EUR GSO..... | 24.601 | 1.953 | 9.622 | 2.592 | 2.778 | 492 | 72 | 2.182 |
| Futterbaubetriebe..... | 1.948 | 832 | 231 | 782 | 14.795 | 1.901 | 1.878 | 9.716 |
| 8.000 bis <15.000 EUR GSO..... | 365 | 156 | 21 | 163 | 3.696 | 1.042 | 496 | 1.524 |
| 15.000 bis <30.000 EUR GSO..... | 700 | 340 | 61 | 226 | 6.153 | 1.052 | 968 | 3.204 |
| 30.000 bis <50.000 EUR GSO..... | 1.389 | 668 | 154 | 517 | 12.104 | 1.933 | 1.548 | 7.427 |
| 50.000 bis <100.000 EUR GSO..... | 2.865 | 1.217 | 308 | 1.155 | 22.790 | 3.049 | 2.763 | 15.239 |
| 100.000 bis <350.000 EUR GSO..... | 8.122 | 3.163 | 1.205 | 3.485 | 49.766 | 2.927 | 6.048 | 37.871 |
| Veredelungsbetriebe..... | 9.599 | 3.474 | 2.391 | 3.644 | 99.036 | 18.856 | 8.598 | 70.328 |
| 8.000 bis <15.000 EUR GSO..... | - | - | - | - | - | - | - | - |
| 15.000 bis <30.000 EUR GSO..... | - | - | - | - | - | - | - | - |
| 30.000 bis <50.000 EUR GSO..... | - | - | - | - | - | - | - | - |
| 50.000 bis <100.000 EUR GSO..... | 5.362 | 1.997 | 1.138 | 2.216 | 62.138 | 13.364 | 4.407 | 43.472 |
| 100.000 bis <350.000 EUR GSO..... | 12.639 | 4.493 | 3.258 | 4.762 | 123.113 | 22.955 | 11.329 | 87.464 |
| Landw. Gemischtbetriebe..... | 10.441 | 3.626 | 2.368 | 3.486 | 30.513 | 11.642 | 1.447 | 16.904 |
| 8.000 bis <15.000 EUR GSO..... | 1.646 | 828 | 249 | 522 | 2.405 | 818 | 135 | 1.251 |
| 15.000 bis <30.000 EUR GSO..... | 2.000 | 1.024 | 231 | 640 | 5.025 | 1.455 | 378 | 2.723 |
| 30.000 bis <50.000 EUR GSO..... | 5.260 | 2.117 | 1.020 | 1.813 | 11.962 | 4.570 | 641 | 6.315 |
| 50.000 bis <100.000 EUR GSO..... | 11.532 | 3.921 | 2.498 | 4.012 | 27.336 | 10.585 | 1.372 | 14.937 |
| 100.000 bis <350.000 EUR GSO..... | 24.565 | 8.018 | 6.054 | 8.033 | 82.780 | 31.830 | 3.677 | 46.379 |
| Forstbetriebe (>1/3 GSO)..... | 939 | 526 | 83 | 248 | 4.160 | 1.313 | 531 | 1.751 |
| 8.000 bis <15.000 EUR GSO..... | 508 | 275 | 65 | 148 | 1.058 | 151 | 227 | 479 |
| 15.000 bis <30.000 EUR GSO..... | 722 | 413 | 67 | 233 | 4.969 | 2.598 | 501 | 1.356 |
| 30.000 bis <50.000 EUR GSO..... | 1.376 | 823 | 50 | 260 | 5.360 | 1.946 | 609 | 1.860 |
| 50.000 bis <100.000 EUR GSO..... | 1.450 | 908 | 102 | 358 | 8.992 | 1.317 | 1.271 | 5.133 |
| 100.000 bis <350.000 EUR GSO..... | - | - | - | - | - | - | - | - |
| Alle Betriebe 2014..... | 5.702 | 1.910 | 1.288 | 1.839 | 16.236 | 3.306 | 1.596 | 10.496 |
| 8.000 bis <15.000 EUR GSO..... | 1.197 | 447 | 181 | 354 | 2.127 | 571 | 287 | 918 |
| 15.000 bis <30.000 EUR GSO..... | 2.015 | 751 | 348 | 608 | 5.145 | 1.222 | 648 | 2.634 |
| 30.000 bis <50.000 EUR GSO..... | 3.791 | 1.405 | 717 | 1.225 | 9.350 | 1.873 | 1.060 | 5.581 |
| 50.000 bis <100.000 EUR GSO..... | 7.326 | 2.470 | 1.542 | 2.460 | 19.889 | 3.790 | 2.018 | 12.927 |
| 100.000 bis <350.000 EUR GSO..... | 19.038 | 5.962 | 4.994 | 6.106 | 60.732 | 12.311 | 5.312 | 41.686 |
| Spezialbetriebe | | | | | | | | |
| Getreide-, Ölsaaten-, Eiweißpfl.betr..... | 11.403 | 3.967 | 2.536 | 4.652 | 367 | 135 | 8 | 204 |
| Ackerbaubetriebe allgemeiner Art... | 20.857 | 7.738 | 5.369 | 6.841 | 1.688 | 697 | 50 | 918 |
| Weinbaubetriebe..... | 9.994 | 833 | 2.079 | 695 | 136 | 49 | - | 80 |
| Obstbaubetriebe..... | 12.996 | 1.959 | 7.132 | 1.533 | 2.906 | 808 | 66 | 2.008 |
| Milchviehbetriebe..... | 2.383 | 996 | 281 | 986 | 18.820 | 725 | 2.580 | 14.050 |
| Rinderaufzucht- und -mastbetriebe..... | 1.487 | 658 | 175 | 556 | 9.002 | 4.184 | 877 | 3.078 |
| Rindermastbetriebe..... | 4.356 | 1.752 | 717 | 1.819 | 29.287 | 19.926 | 901 | 8.045 |
| Mutterkuhhaltungsbetriebe..... | 975 | 470 | 65 | 317 | 4.581 | 972 | 769 | 1.824 |
| Schweinebetriebe..... | 10.706 | 3.750 | 2.693 | 4.177 | 94.788 | 17.513 | 9.813 | 66.371 |
| Schweineaufzuchtbetriebe..... | 9.536 | 3.226 | 2.597 | 3.662 | 82.851 | 3.276 | 16.127 | 61.975 |
| Schweinemastbetriebe..... | 9.927 | 3.541 | 2.638 | 3.721 | 180.359 | 100.437 | 2.306 | 76.929 |
| Geflügelbetriebe..... | 4.463 | 2.037 | 1.026 | 1.314 | 128.637 | 27.754 | 3.032 | 95.694 |



Erfolgsrechnung
Aufwand in Euro je Betrieb

Tabelle DII-24

| darunter davon | | | | Hagel-, Vieh- und Waldbrand- versicherung | Energie und Anlagen- erhaltung insg. | davon | | | | | | Variabler Aufwand |
|------------------------|----------|-----------------|--------------------------------|--|--|-------|-----------------|-----------------|--------------------------|-----------------------------------|---|----------------------|
| Kraftfutter für | | | Rauhfutter und Weidegeld | | | Strom | Treib- stoff | PKW- Betrieb | Maschinen- leistungen | Erhaltung baulicher Anlagen | Erhaltung maschi- neller Anlagen | |
| Rauhfutter- fresser | Schweine | sonst. Tiere | | | | | | | | | | |
| 614 | 615 | 616 | 617 | 620 | 625 | 626 | 627 | 628 | 629 | 630 | 631 | 640 |
| Größenklassen | | | | | | | | | | | | |
| 57 | 272 | 146 | 12 | 1.110 | 16.171 | 414 | 4.780 | 1.361 | 5.634 | 406 | 2.826 | 33.309 |
| 33 | 16 | 71 | - | 296 | 5.472 | 182 | 1.153 | 683 | 2.145 | 137 | 848 | 9.434 |
| - | 100 | 143 | 3 | 496 | 10.272 | 274 | 2.789 | 994 | 3.841 | 387 | 1.570 | 17.738 |
| 8 | 60 | 216 | 36 | 732 | 13.035 | 398 | 3.670 | 1.271 | 4.361 | 265 | 2.488 | 25.519 |
| 117 | 330 | 140 | 4 | 1.650 | 25.523 | 506 | 7.797 | 1.968 | 8.940 | 670 | 4.148 | 51.469 |
| 191 | 1.265 | 179 | 22 | 3.423 | 36.096 | 963 | 11.822 | 2.426 | 11.854 | 703 | 7.100 | 87.852 |
| 2 | 235 | 303 | 14 | 1.110 | 11.995 | 720 | 2.134 | 1.956 | 3.419 | 537 | 2.158 | 24.726 |
| - | - | - | - | - | - | - | - | - | - | - | - | - |
| - | 101 | 9 | - | 156 | 6.087 | 596 | 782 | 1.420 | 945 | 510 | 1.004 | 11.467 |
| - | 43 | 9 | - | 592 | 11.364 | 749 | 1.702 | 1.983 | 2.888 | 540 | 2.257 | 21.578 |
| 1 | 356 | 9 | - | 1.264 | 13.572 | 752 | 2.612 | 1.640 | 4.383 | 565 | 2.638 | 27.765 |
| 7 | 647 | 1.459 | 69 | 3.285 | 23.623 | 1.284 | 4.533 | 3.260 | 7.568 | 949 | 4.336 | 54.287 |
| 8.169 | 129 | 219 | 1.199 | 348 | 13.024 | 1.166 | 2.999 | 1.330 | 3.459 | 803 | 2.606 | 30.115 |
| 1.022 | 66 | 166 | 270 | 77 | 6.304 | 458 | 1.559 | 925 | 1.398 | 540 | 1.025 | 10.442 |
| 2.358 | 54 | 210 | 583 | 163 | 8.504 | 616 | 1.607 | 1.190 | 2.142 | 668 | 1.805 | 15.520 |
| 6.027 | 104 | 193 | 1.104 | 233 | 11.984 | 1.031 | 2.588 | 1.322 | 3.328 | 719 | 2.295 | 25.710 |
| 13.025 | 226 | 302 | 1.685 | 515 | 17.190 | 1.722 | 4.153 | 1.565 | 4.420 | 912 | 3.608 | 43.360 |
| 33.403 | 276 | 187 | 4.005 | 1.332 | 32.489 | 3.154 | 8.176 | 2.002 | 9.666 | 1.714 | 6.496 | 91.709 |
| 59 | 55.181 | 14.942 | 147 | 963 | 23.246 | 3.222 | 4.598 | 1.791 | 7.089 | 1.330 | 3.194 | 132.844 |
| - | - | - | - | - | - | - | - | - | - | - | - | - |
| - | - | - | - | - | - | - | - | - | - | - | - | - |
| - | - | - | - | - | - | - | - | - | - | - | - | - |
| 26 | 27.726 | 15.592 | 129 | 585 | 14.356 | 1.930 | 2.708 | 1.487 | 3.996 | 961 | 2.173 | 82.441 |
| 74 | 73.380 | 13.839 | 171 | 1.226 | 29.357 | 4.153 | 5.967 | 2.051 | 9.075 | 1.630 | 4.020 | 166.335 |
| 2.926 | 9.934 | 3.794 | 249 | 1.061 | 17.242 | 1.133 | 4.545 | 1.630 | 5.280 | 747 | 2.911 | 59.257 |
| 405 | 344 | 485 | 17 | 163 | 5.430 | 442 | 1.275 | 867 | 1.310 | 299 | 856 | 9.644 |
| 829 | 635 | 985 | 274 | 228 | 9.074 | 568 | 1.927 | 1.381 | 2.795 | 466 | 1.429 | 16.327 |
| 2.188 | 2.345 | 1.488 | 294 | 568 | 11.884 | 783 | 2.642 | 1.340 | 3.695 | 577 | 2.164 | 29.674 |
| 3.078 | 7.875 | 3.639 | 345 | 1.175 | 18.693 | 1.023 | 5.416 | 1.610 | 5.693 | 771 | 3.129 | 58.736 |
| 6.398 | 30.078 | 9.659 | 244 | 2.454 | 32.757 | 2.334 | 8.904 | 2.501 | 10.231 | 1.325 | 5.570 | 142.556 |
| 1.072 | 112 | 231 | 335 | 175 | 10.332 | 523 | 1.895 | 1.429 | 4.020 | 504 | 1.478 | 15.606 |
| 323 | 32 | 42 | 83 | 106 | 4.863 | 305 | 811 | 761 | 1.648 | 290 | 724 | 6.535 |
| 563 | 84 | 406 | 304 | 114 | 10.318 | 471 | 1.843 | 1.319 | 4.452 | 406 | 1.370 | 16.123 |
| 826 | 176 | 504 | 354 | 224 | 14.420 | 713 | 3.058 | 2.389 | 4.501 | 748 | 2.253 | 21.380 |
| 3.557 | 439 | 121 | 1.016 | 265 | 19.180 | 845 | 3.517 | 2.601 | 7.681 | 1.108 | 2.760 | 29.887 |
| - | - | - | - | - | - | - | - | - | - | - | - | - |
| 4.490 | 3.997 | 1.336 | 673 | 601 | 14.016 | 1.042 | 3.290 | 1.450 | 4.217 | 708 | 2.521 | 36.555 |
| 569 | 75 | 132 | 142 | 136 | 5.693 | 360 | 1.246 | 892 | 1.554 | 370 | 883 | 9.153 |
| 1.399 | 113 | 744 | 379 | 214 | 8.973 | 534 | 1.798 | 1.207 | 2.768 | 551 | 1.603 | 16.347 |
| 3.753 | 687 | 435 | 706 | 362 | 12.275 | 864 | 2.717 | 1.464 | 3.596 | 625 | 2.283 | 25.778 |
| 7.917 | 2.542 | 1.411 | 1.057 | 789 | 18.169 | 1.363 | 4.552 | 1.688 | 5.341 | 851 | 3.426 | 46.173 |
| 11.405 | 23.613 | 5.329 | 1.339 | 2.010 | 31.289 | 2.706 | 7.786 | 2.326 | 9.871 | 1.382 | 5.510 | 113.069 |
| Spezialbetriebe | | | | | | | | | | | | |
| 20 | 28 | 142 | 13 | 1.142 | 13.310 | 316 | 3.976 | 1.158 | 4.739 | 309 | 2.148 | 26.222 |
| 114 | 644 | 151 | 10 | 1.062 | 20.550 | 564 | 6.011 | 1.673 | 7.003 | 555 | 3.865 | 44.157 |
| 1 | 66 | 13 | - | 592 | 10.817 | 697 | 1.939 | 1.831 | 2.926 | 498 | 1.861 | 21.539 |
| 1 | 786 | 1.221 | - | 2.295 | 14.744 | 751 | 2.735 | 1.910 | 4.478 | 736 | 2.985 | 32.941 |
| 12.020 | 165 | 209 | 1.656 | 432 | 15.195 | 1.561 | 3.463 | 1.407 | 3.929 | 922 | 3.143 | 36.830 |
| 2.435 | 64 | 137 | 441 | 254 | 10.073 | 588 | 2.539 | 1.176 | 2.800 | 622 | 1.878 | 20.816 |
| 7.558 | 21 | 38 | 428 | 421 | 12.501 | 612 | 3.246 | 921 | 4.329 | 651 | 2.300 | 46.565 |
| 1.178 | 54 | 162 | 431 | 209 | 9.621 | 585 | 2.498 | 1.194 | 2.437 | 651 | 1.800 | 15.386 |
| 15 | 66.102 | 78 | 176 | 997 | 23.893 | 3.370 | 4.914 | 1.767 | 7.496 | 1.307 | 3.279 | 130.384 |
| - | 61.868 | 47 | 60 | 895 | 24.416 | 3.722 | 4.493 | 1.921 | 7.799 | 1.218 | 3.193 | 117.698 |
| 18 | 76.647 | - | 263 | 977 | 22.233 | 2.986 | 4.791 | 1.588 | 6.379 | 1.342 | 3.658 | 213.496 |
| 311 | 718 | 94.650 | 14 | 825 | 20.431 | 2.644 | 3.142 | 1.859 | 5.086 | 1.458 | 2.808 | 154.356 |



Erfolgsrechnung
Aufwand in Euro je Betrieb

Tabelle DII-25

| | Abschrei- bungen insg. (inkl. Rest-BW) | davon | | | allgemeiner Aufwand insg. | davon | |
|---|--|------------------------------------|---|--------------------------------------|---------------------------------|---|--------------------------------------|
| | | Grundverb. und baul. Anlagen | Maschinen und Geräte (inkl. EDV) | Landw. NB, Fremden- verkehr | | Direktver- marktung und Heuriger | Landw. NB, Fremden- verkehr |
| | | 645 | 646 | 647 | | 648 | 650 |
| Größenklassen | | | | | | | |
| Marktfruchtbetriebe..... | 13.399 | 4.124 | 8.955 | 200 | 6.532 | 394 | 429 |
| 8.000 bis <15.000 EUR GSO..... | 5.426 | 2.246 | 3.128 | - | 2.980 | 111 | 111 |
| 15.000 bis <30.000 EUR GSO..... | 9.335 | 3.694 | 5.432 | 202 | 4.951 | 189 | 651 |
| 30.000 bis <50.000 EUR GSO..... | 11.560 | 3.841 | 7.603 | 61 | 5.176 | 129 | 96 |
| 50.000 bis <100.000 EUR GSO..... | 20.380 | 5.615 | 14.071 | 433 | 9.067 | 557 | 666 |
| 100.000 bis <350.000 EUR GSO..... | 26.832 | 6.260 | 19.844 | 379 | 13.746 | 1.416 | 667 |
| Dauerkulturbetriebe..... | 13.990 | 4.203 | 7.367 | 529 | 10.888 | 2.682 | 1.276 |
| 8.000 bis <15.000 EUR GSO..... | - | - | - | - | - | - | - |
| 15.000 bis <30.000 EUR GSO..... | 8.383 | 3.258 | 3.843 | 726 | 11.376 | 6.252 | 1.028 |
| 30.000 bis <50.000 EUR GSO..... | 15.115 | 4.495 | 7.373 | 1.209 | 14.839 | 3.434 | 4.215 |
| 50.000 bis <100.000 EUR GSO..... | 14.600 | 4.085 | 8.207 | 490 | 11.243 | 2.333 | 1.461 |
| 100.000 bis <350.000 EUR GSO..... | 26.672 | 6.975 | 14.300 | 404 | 14.023 | 1.505 | 305 |
| Futterbaubetriebe..... | 15.584 | 6.215 | 8.781 | 348 | 6.035 | 355 | 691 |
| 8.000 bis <15.000 EUR GSO..... | 8.066 | 3.667 | 4.296 | 102 | 3.297 | 302 | 94 |
| 15.000 bis <30.000 EUR GSO..... | 10.875 | 4.646 | 5.737 | 475 | 4.481 | 214 | 969 |
| 30.000 bis <50.000 EUR GSO..... | 13.945 | 5.358 | 8.040 | 435 | 5.718 | 499 | 888 |
| 50.000 bis <100.000 EUR GSO..... | 20.838 | 8.182 | 11.958 | 369 | 7.758 | 437 | 697 |
| 100.000 bis <350.000 EUR GSO..... | 35.773 | 13.218 | 20.784 | 228 | 12.727 | 276 | 670 |
| Veredelungsbetriebe..... | 23.158 | 13.051 | 10.029 | 52 | 6.597 | 524 | 98 |
| 8.000 bis <15.000 EUR GSO..... | - | - | - | - | - | - | - |
| 15.000 bis <30.000 EUR GSO..... | - | - | - | - | - | - | - |
| 30.000 bis <50.000 EUR GSO..... | - | - | - | - | - | - | - |
| 50.000 bis <100.000 EUR GSO..... | 15.314 | 8.502 | 6.716 | 96 | 5.963 | 1.195 | 188 |
| 100.000 bis <350.000 EUR GSO..... | 28.929 | 16.247 | 12.594 | 48 | 7.607 | 406 | 88 |
| Landw. Gemischtbetriebe..... | 16.604 | 5.951 | 10.056 | 391 | 7.837 | 932 | 851 |
| 8.000 bis <15.000 EUR GSO..... | 7.044 | 3.264 | 3.447 | 318 | 3.397 | 777 | - |
| 15.000 bis <30.000 EUR GSO..... | 10.707 | 3.785 | 6.160 | 745 | 5.317 | 866 | 843 |
| 30.000 bis <50.000 EUR GSO..... | 11.099 | 4.414 | 6.096 | 466 | 7.978 | 1.500 | 1.949 |
| 50.000 bis <100.000 EUR GSO..... | 17.836 | 5.889 | 11.407 | 348 | 8.479 | 750 | 794 |
| 100.000 bis <350.000 EUR GSO..... | 29.344 | 10.335 | 18.312 | 162 | 11.709 | 887 | 704 |
| Forstbetriebe (>1/3 GSO)..... | 10.867 | 4.283 | 6.156 | 418 | 5.408 | 597 | 726 |
| 8.000 bis <15.000 EUR GSO..... | 6.110 | 2.728 | 3.237 | 144 | 2.409 | 26 | 239 |
| 15.000 bis <30.000 EUR GSO..... | 10.637 | 4.304 | 5.688 | 645 | 4.946 | 278 | 938 |
| 30.000 bis <50.000 EUR GSO..... | 16.088 | 5.336 | 10.141 | 608 | 11.558 | 3.238 | 1.923 |
| 50.000 bis <100.000 EUR GSO..... | 18.571 | 7.257 | 10.637 | 663 | 7.534 | 279 | 530 |
| 100.000 bis <350.000 EUR GSO..... | - | - | - | - | - | - | - |
| Alle Betriebe 2014..... | 15.034 | 5.835 | 8.553 | 338 | 6.617 | 640 | 687 |
| 8.000 bis <15.000 EUR GSO..... | 6.925 | 3.082 | 3.712 | 103 | 3.116 | 241 | 117 |
| 15.000 bis <30.000 EUR GSO..... | 10.405 | 4.299 | 5.567 | 492 | 5.124 | 658 | 899 |
| 30.000 bis <50.000 EUR GSO..... | 13.521 | 4.980 | 7.876 | 442 | 6.963 | 983 | 1.166 |
| 50.000 bis <100.000 EUR GSO..... | 19.531 | 7.220 | 11.538 | 388 | 8.182 | 666 | 727 |
| 100.000 bis <350.000 EUR GSO..... | 30.400 | 11.682 | 17.324 | 207 | 11.602 | 705 | 472 |
| Spezialbetriebe | | | | | | | |
| Getreide-, Ölsaaten-, Eiweißpfl.betr..... | 11.756 | 3.622 | 7.958 | 150 | 5.213 | 134 | 437 |
| Ackerbaubetriebe allgemeiner Art... | 15.914 | 4.893 | 10.480 | 275 | 8.547 | 790 | 417 |
| Weinbaubetriebe..... | 12.157 | 3.907 | 6.822 | 535 | 11.477 | 3.198 | 1.381 |
| Obstbaubetriebe..... | 18.744 | 5.332 | 8.289 | 294 | 9.404 | 1.853 | 571 |
| Milchviehbetriebe..... | 18.035 | 6.927 | 10.286 | 415 | 7.035 | 337 | 831 |
| Rinderaufzucht- und -mastbetriebe..... | 12.549 | 5.256 | 7.068 | 214 | 4.585 | 368 | 430 |
| Rindermastbetriebe..... | 13.694 | 5.156 | 8.447 | 78 | 4.183 | 57 | 180 |
| Mutterkuhhaltungsbetriebe..... | 12.575 | 5.368 | 6.985 | 216 | 4.755 | 540 | 400 |
| Schweinebetriebe..... | 23.887 | 13.569 | 10.241 | 64 | 6.404 | 425 | 108 |
| Schweineaufzuchtbetriebe..... | 26.173 | 15.508 | 10.550 | 102 | 5.989 | 227 | 104 |
| Schweinemastbetriebe..... | 23.808 | 11.992 | 11.606 | 211 | 6.938 | 333 | 479 |
| Geflügelbetriebe..... | 20.282 | 10.639 | 9.555 | - | 7.886 | 1.149 | 63 |



Erfolgsrechnung
Aufwand in Euro je Betrieb

Tabelle DII-26

| davon | | | Vor- steuer (Ust) | abzüglich interne Auf- wendungen | Betriebs- aufwand | Fremd- lohn | Schuld- zinsen | Pachte und Mieten | Aus- gedinge | Aufwand insg. |
|--------------------------|-------------------------|----------------------|-------------------------|---|----------------------|----------------|-------------------|-------------------------|-----------------|------------------|
| Allgemeine Verwaltung | Sachver- sicherungen | Betriebs- steuern | | | | | | | | |
| 653 | 654 | 655 | 660 | 664 | 665 | 670 | 675 | 680 | 685 | 695 |
| Größenklassen | | | | | | | | | | |
| 2.429 | 1.727 | 1.427 | 7.857 | 556 | 60.541 | 1.697 | 812 | 4.733 | 1.674 | 69.457 |
| 1.107 | 1.070 | 576 | 2.515 | 147 | 20.208 | 1 | 453 | 324 | 1.614 | 22.600 |
| 1.645 | 1.443 | 891 | 5.067 | 243 | 36.848 | 94 | 337 | 1.447 | 1.074 | 39.800 |
| 1.943 | 1.608 | 1.378 | 6.252 | 541 | 47.966 | 654 | 272 | 3.631 | 1.935 | 54.458 |
| 3.343 | 2.210 | 2.172 | 12.071 | 882 | 92.105 | 2.345 | 1.141 | 7.649 | 2.176 | 105.416 |
| 5.516 | 2.827 | 2.840 | 18.257 | 1.379 | 145.308 | 8.273 | 2.652 | 15.780 | 1.790 | 173.803 |
| 3.232 | 1.354 | 819 | 8.305 | 394 | 57.515 | 10.213 | 1.318 | 1.369 | 1.444 | 71.859 |
| - | - | - | - | - | - | - | - | - | - | - |
| 2.469 | 744 | 293 | 6.190 | 397 | 37.019 | 5.369 | 1.091 | 490 | 730 | 44.699 |
| 3.485 | 1.532 | 851 | 8.249 | 579 | 59.202 | 8.935 | 775 | 661 | 1.980 | 71.553 |
| 3.355 | 1.546 | 1.030 | 9.112 | 413 | 62.307 | 11.353 | 1.641 | 1.474 | 1.495 | 78.270 |
| 5.558 | 2.041 | 1.430 | 15.773 | 568 | 110.187 | 25.987 | 2.887 | 4.155 | 2.636 | 145.852 |
| 2.393 | 1.604 | 463 | 7.408 | 2.492 | 56.650 | 467 | 1.068 | 1.204 | 2.592 | 61.981 |
| 1.533 | 1.149 | 195 | 2.974 | 360 | 24.419 | - | 446 | 143 | 2.293 | 27.301 |
| 1.594 | 1.261 | 333 | 3.902 | 970 | 33.808 | 196 | 465 | 324 | 2.058 | 36.851 |
| 2.143 | 1.553 | 382 | 6.466 | 2.090 | 49.749 | 461 | 919 | 748 | 2.481 | 54.358 |
| 3.136 | 1.995 | 669 | 11.187 | 3.931 | 79.212 | 744 | 1.489 | 1.861 | 3.105 | 86.411 |
| 5.237 | 2.651 | 1.070 | 19.432 | 8.771 | 150.870 | 1.553 | 3.461 | 5.553 | 3.663 | 165.100 |
| 2.620 | 2.123 | 1.121 | 19.772 | 13.387 | 168.984 | 1.132 | 1.772 | 4.258 | 3.070 | 179.216 |
| - | - | - | - | - | - | - | - | - | - | - |
| - | - | - | - | - | - | - | - | - | - | - |
| - | - | - | - | - | - | - | - | - | - | - |
| 2.018 | 1.834 | 709 | 12.885 | 7.318 | 109.285 | 754 | 1.520 | 1.105 | 2.688 | 115.352 |
| 3.097 | 2.433 | 1.416 | 23.375 | 17.802 | 208.444 | 1.479 | 1.908 | 6.150 | 3.351 | 221.332 |
| 2.670 | 1.752 | 1.001 | 11.311 | 4.247 | 90.762 | 1.949 | 1.320 | 3.655 | 2.272 | 99.958 |
| 1.328 | 1.000 | 238 | 3.124 | 416 | 22.793 | 217 | 362 | 234 | 1.815 | 25.421 |
| 1.877 | 1.163 | 430 | 5.384 | 869 | 36.866 | 106 | 1.191 | 551 | 2.021 | 40.735 |
| 2.185 | 1.422 | 595 | 6.804 | 1.901 | 53.654 | 1.848 | 876 | 1.217 | 2.028 | 59.623 |
| 2.693 | 1.999 | 1.164 | 11.752 | 4.198 | 92.605 | 1.567 | 896 | 3.937 | 2.005 | 101.010 |
| 4.395 | 2.623 | 2.002 | 23.385 | 10.779 | 196.215 | 4.872 | 2.744 | 9.444 | 3.184 | 216.459 |
| 1.901 | 1.260 | 578 | 5.001 | 549 | 36.333 | 1.154 | 717 | 276 | 2.078 | 40.558 |
| 971 | 852 | 327 | 1.345 | 428 | 15.971 | 24 | 108 | 92 | 1.824 | 18.019 |
| 1.723 | 1.263 | 403 | 6.613 | 303 | 38.016 | 255 | 812 | 143 | 1.603 | 40.829 |
| 3.080 | 1.794 | 674 | 8.186 | 341 | 56.871 | 3.773 | 909 | 575 | 2.901 | 65.029 |
| 3.224 | 1.702 | 1.217 | 7.758 | 1.122 | 62.628 | 1.861 | 2.394 | 771 | 3.297 | 70.951 |
| - | - | - | - | - | - | - | - | - | - | - |
| 2.441 | 1.601 | 735 | 8.269 | 2.536 | 63.939 | 1.683 | 1.067 | 2.022 | 2.294 | 71.005 |
| 1.311 | 1.035 | 314 | 2.484 | 326 | 21.352 | 30 | 336 | 157 | 1.888 | 23.763 |
| 1.699 | 1.247 | 437 | 5.055 | 692 | 36.239 | 516 | 619 | 497 | 1.757 | 39.628 |
| 2.283 | 1.568 | 613 | 6.740 | 1.585 | 51.417 | 1.498 | 812 | 1.196 | 2.356 | 57.279 |
| 3.079 | 1.964 | 990 | 11.090 | 3.284 | 81.692 | 1.947 | 1.443 | 2.738 | 2.720 | 90.540 |
| 4.660 | 2.546 | 1.661 | 20.314 | 9.237 | 166.148 | 6.074 | 2.713 | 7.514 | 3.086 | 185.535 |
| Spezialbetriebe | | | | | | | | | | |
| 1.915 | 1.492 | 1.167 | 6.239 | 404 | 49.026 | 713 | 510 | 3.991 | 1.597 | 55.837 |
| 3.215 | 2.087 | 1.825 | 10.333 | 789 | 78.162 | 3.203 | 1.273 | 5.868 | 1.791 | 90.297 |
| 3.046 | 1.341 | 819 | 7.488 | 421 | 52.240 | 6.229 | 1.335 | 1.249 | 888 | 61.941 |
| 3.465 | 1.350 | 838 | 10.745 | 381 | 71.453 | 21.070 | 969 | 1.525 | 2.835 | 97.852 |
| 2.735 | 1.737 | 533 | 9.088 | 3.608 | 67.380 | 432 | 1.246 | 1.577 | 2.701 | 73.336 |
| 1.897 | 1.443 | 386 | 5.127 | 871 | 42.206 | 267 | 794 | 664 | 2.595 | 46.526 |
| 1.658 | 1.699 | 539 | 8.632 | 2.587 | 70.487 | 144 | 684 | 1.377 | 3.169 | 75.861 |
| 2.026 | 1.380 | 374 | 4.419 | 464 | 36.671 | 261 | 598 | 558 | 2.413 | 40.501 |
| 2.454 | 2.146 | 1.184 | 18.585 | 15.584 | 163.676 | 1.157 | 1.620 | 4.898 | 2.914 | 174.265 |
| 2.505 | 2.053 | 970 | 18.249 | 13.902 | 154.207 | 979 | 1.760 | 4.414 | 2.992 | 164.352 |
| 2.110 | 2.425 | 1.539 | 26.048 | 17.752 | 252.538 | 621 | 2.765 | 4.023 | 2.905 | 262.852 |
| 3.540 | 2.071 | 840 | 27.278 | 2.839 | 206.963 | 1.152 | 2.102 | 1.340 | 4.041 | 215.598 |



Einkommensberechnung in Euro je Betrieb

Tabelle DII-27

| | Erträge Boden, Tier, Forst (inkl. direkte öffentliche Gelder) | Variabler Aufwand | Zwischen- summe | Andere Betriebs- erträge (inkl. nicht zuteilbare öff. Gelder) | Andere Betriebs- aufwen- dungen | Betriebs- einkommen | Kapital- erträge | Fremdlohn, Pachte, Schuld- zinsen u. Ausgedinge |
|---|--|----------------------|--------------------|--|--|------------------------|---------------------|---|
| | 800 | 801 | 802 | 803 | 804 | 805 | 806 | 807 |
| Größenklassen | | | | | | | | |
| Marktfruchtbetriebe..... | 55.238 | 33.309 | 21.929 | 37.896 | 27.787 | 32.038 | 3.344 | 8.917 |
| 8.000 bis <15.000 EUR GSO..... | 12.200 | 9.434 | 2.766 | 10.081 | 10.921 | 1.926 | 1.285 | 2.392 |
| 15.000 bis <30.000 EUR GSO..... | 27.193 | 17.738 | 9.455 | 21.362 | 19.351 | 11.466 | 1.114 | 2.953 |
| 30.000 bis <50.000 EUR GSO..... | 43.331 | 25.519 | 17.812 | 32.502 | 22.988 | 27.326 | 2.458 | 6.493 |
| 50.000 bis <100.000 EUR GSO..... | 87.529 | 51.469 | 36.060 | 62.463 | 41.518 | 57.005 | 5.315 | 13.312 |
| 100.000 bis <350.000 EUR GSO..... | 150.994 | 87.852 | 63.142 | 87.519 | 58.836 | 91.825 | 9.489 | 28.494 |
| Dauerkulturbetriebe..... | 58.926 | 24.726 | 34.200 | 26.368 | 33.183 | 27.385 | 3.327 | 14.344 |
| 8.000 bis <15.000 EUR GSO..... | - | - | - | - | - | - | - | - |
| 15.000 bis <30.000 EUR GSO..... | 30.434 | 11.467 | 18.967 | 23.328 | 25.949 | 16.346 | 516 | 7.680 |
| 30.000 bis <50.000 EUR GSO..... | 57.178 | 21.578 | 35.600 | 29.437 | 38.204 | 26.833 | 2.319 | 12.350 |
| 50.000 bis <100.000 EUR GSO..... | 64.060 | 27.765 | 36.295 | 29.365 | 34.956 | 30.704 | 3.200 | 15.962 |
| 100.000 bis <350.000 EUR GSO..... | 133.469 | 54.287 | 79.182 | 47.897 | 56.469 | 70.610 | 8.480 | 35.665 |
| Futterbaubetriebe..... | 54.280 | 30.115 | 24.165 | 30.796 | 29.027 | 25.934 | 2.195 | 5.331 |
| 8.000 bis <15.000 EUR GSO..... | 13.101 | 10.442 | 2.659 | 15.184 | 14.336 | 3.507 | 1.187 | 2.883 |
| 15.000 bis <30.000 EUR GSO..... | 23.864 | 15.520 | 8.344 | 21.374 | 19.259 | 10.459 | 1.677 | 3.043 |
| 30.000 bis <50.000 EUR GSO..... | 43.661 | 25.710 | 17.951 | 28.781 | 26.129 | 20.603 | 2.080 | 4.608 |
| 50.000 bis <100.000 EUR GSO..... | 84.350 | 43.360 | 40.990 | 41.918 | 39.783 | 43.125 | 2.995 | 7.199 |
| 100.000 bis <350.000 EUR GSO..... | 179.453 | 91.709 | 87.744 | 67.316 | 67.931 | 87.129 | 3.995 | 14.231 |
| Veredelungsbetriebe..... | 189.727 | 132.844 | 56.883 | 41.840 | 49.527 | 49.196 | 2.175 | 10.233 |
| 8.000 bis <15.000 EUR GSO..... | - | - | - | - | - | - | - | - |
| 15.000 bis <30.000 EUR GSO..... | - | - | - | - | - | - | - | - |
| 30.000 bis <50.000 EUR GSO..... | - | - | - | - | - | - | - | - |
| 50.000 bis <100.000 EUR GSO..... | 113.131 | 82.441 | 30.690 | 26.599 | 34.164 | 23.125 | 2.463 | 6.064 |
| 100.000 bis <350.000 EUR GSO..... | 239.845 | 166.335 | 73.510 | 52.514 | 59.910 | 66.114 | 2.340 | 12.888 |
| Landw. Gemischtbetriebe..... | 88.176 | 59.257 | 28.919 | 38.884 | 35.752 | 32.051 | 2.854 | 9.196 |
| 8.000 bis <15.000 EUR GSO..... | 15.061 | 9.644 | 5.417 | 10.060 | 13.565 | 1.912 | 698 | 2.628 |
| 15.000 bis <30.000 EUR GSO..... | 23.393 | 16.327 | 7.066 | 21.548 | 21.409 | 7.205 | 1.197 | 3.868 |
| 30.000 bis <50.000 EUR GSO..... | 42.149 | 29.674 | 12.475 | 31.753 | 25.881 | 18.347 | 1.494 | 5.970 |
| 50.000 bis <100.000 EUR GSO..... | 88.803 | 58.736 | 30.067 | 44.666 | 38.066 | 36.667 | 3.695 | 8.407 |
| 100.000 bis <350.000 EUR GSO..... | 212.265 | 142.556 | 69.709 | 68.478 | 64.437 | 73.750 | 5.470 | 20.244 |
| Forstbetriebe (>1/3 GSO)..... | 33.301 | 15.606 | 17.695 | 22.017 | 21.277 | 18.435 | 2.969 | 4.224 |
| 8.000 bis <15.000 EUR GSO..... | 10.762 | 6.535 | 4.227 | 8.374 | 9.865 | 2.736 | 1.967 | 2.048 |
| 15.000 bis <30.000 EUR GSO..... | 31.779 | 16.123 | 15.656 | 22.416 | 22.196 | 15.876 | 1.903 | 2.813 |
| 30.000 bis <50.000 EUR GSO..... | 53.109 | 21.380 | 31.729 | 40.475 | 35.833 | 36.371 | 4.690 | 8.158 |
| 50.000 bis <100.000 EUR GSO..... | 70.524 | 29.887 | 40.637 | 36.660 | 33.862 | 43.435 | 5.041 | 8.324 |
| 100.000 bis <350.000 EUR GSO..... | - | - | - | - | - | - | - | - |
| Alle Betriebe 2014..... | 62.538 | 36.555 | 25.983 | 31.757 | 29.920 | 27.820 | 2.616 | 7.066 |
| 8.000 bis <15.000 EUR GSO..... | 12.506 | 9.153 | 3.353 | 11.445 | 12.524 | 2.274 | 1.422 | 2.411 |
| 15.000 bis <30.000 EUR GSO..... | 26.874 | 16.347 | 10.527 | 21.687 | 20.584 | 11.630 | 1.520 | 3.388 |
| 30.000 bis <50.000 EUR GSO..... | 45.747 | 25.778 | 19.969 | 30.487 | 27.225 | 23.231 | 2.322 | 5.860 |
| 50.000 bis <100.000 EUR GSO..... | 84.351 | 46.173 | 38.178 | 42.903 | 38.802 | 42.279 | 3.497 | 8.849 |
| 100.000 bis <350.000 EUR GSO..... | 189.352 | 113.069 | 76.283 | 64.326 | 62.316 | 78.293 | 5.343 | 19.387 |
| Spezialbetriebe | | | | | | | | |
| Getreide-, Ölsaaten-, Eiweißpfl.betr..... | 40.686 | 26.222 | 14.464 | 31.626 | 23.208 | 22.882 | 2.690 | 6.811 |
| Ackerbaubetriebe allgemeiner Art... | 77.507 | 44.157 | 33.350 | 47.490 | 34.794 | 46.046 | 4.344 | 12.136 |
| Weinbaubetriebe..... | 48.098 | 21.539 | 26.559 | 23.180 | 31.122 | 18.617 | 2.370 | 9.700 |
| Obstbaubetriebe..... | 87.239 | 32.941 | 54.298 | 35.953 | 38.891 | 51.360 | 5.865 | 26.400 |
| Milchviehbetriebe..... | 71.975 | 36.830 | 35.145 | 33.913 | 34.156 | 34.902 | 2.673 | 5.958 |
| Rinderaufzucht- und -mastbetriebe..... | 29.794 | 20.816 | 8.978 | 25.689 | 22.262 | 12.405 | 1.261 | 4.319 |
| Rindermastbetriebe..... | 62.042 | 46.565 | 15.477 | 29.519 | 26.507 | 18.489 | 998 | 5.376 |
| Mutterkuhhaltungsbetriebe..... | 24.712 | 15.386 | 9.326 | 25.275 | 21.749 | 12.852 | 1.177 | 3.830 |
| Schweinebetriebe..... | 187.575 | 130.384 | 57.191 | 42.069 | 48.877 | 50.383 | 2.169 | 10.589 |
| Schweineaufzuchtbetriebe..... | 180.812 | 117.698 | 63.114 | 41.758 | 50.411 | 54.461 | 3.002 | 10.145 |
| Schweinemastbetriebe..... | 262.756 | 213.496 | 49.260 | 51.072 | 56.793 | 43.539 | 1.724 | 10.314 |
| Geflügelbetriebe..... | 213.970 | 154.356 | 59.614 | 43.070 | 55.446 | 47.238 | 2.383 | 8.635 |



Einkommensberechnung in Euro je Betrieb bzw. je Arbeitskraft

Tabelle DII-28

| Einkünfte aus Land- und Forstwirtschaft | Einkünfte aus selbständiger und un-selbständiger Tätigkeit | Erwerbseinkommen insg. | Sozialtransfer und sonst. Einkünfte | Gesamteinkommen | Betriebs-einkommen Euro je bAK | Einkünfte aus Land- und Forstwirtschaft Euro je nAK | Erwerbseinkommen Euro je AK-U | Eigenkapitalbildung | |
|---|--|------------------------|-------------------------------------|-----------------|-----------------------------------|--|----------------------------------|---------------------|---------------------------|
| | | | | | | | | in Euro je Betrieb | in % des Gesamteinkommens |
| 810 | 815 | 820 | 825 | 830 | 850 | 855 | 860 | 865 | 866 |
| Größenklassen | | | | | | | | | |
| 26.465 | 18.334 | 44.799 | 7.931 | 52.730 | 35.998 | 32.131 | 34.755 | 5.322 | 10,1 |
| 819 | 26.223 | 27.042 | 8.567 | 35.609 | 4.586 | 1.972 | 22.253 | 285 | 0,8 |
| 9.627 | 19.920 | 29.547 | 8.620 | 38.167 | 18.200 | 15.547 | 26.776 | -5.114 | -13,4 |
| 23.291 | 20.005 | 43.296 | 10.367 | 53.663 | 32.148 | 28.352 | 34.448 | 7.217 | 13,4 |
| 49.008 | 12.698 | 61.706 | 6.437 | 68.143 | 45.604 | 43.057 | 44.010 | 12.927 | 19,0 |
| 72.820 | 8.102 | 80.922 | 4.148 | 85.070 | 52.471 | 50.842 | 48.976 | 19.787 | 23,3 |
| 16.368 | 16.904 | 33.272 | 6.556 | 39.828 | 15.385 | 12.827 | 19.582 | -3.783 | -9,5 |
| - | - | - | - | - | - | - | - | - | - |
| 9.182 | 16.259 | 25.441 | 9.445 | 34.886 | 13.622 | 8.932 | 17.382 | 176 | 0,5 |
| 16.802 | 14.862 | 31.664 | 6.953 | 38.617 | 14.743 | 12.140 | 18.317 | -2.925 | -7,6 |
| 17.942 | 12.532 | 30.474 | 4.870 | 35.344 | 15.429 | 12.871 | 18.313 | -5.689 | -16,1 |
| 43.425 | 6.122 | 49.547 | 3.714 | 53.261 | 21.997 | 22.492 | 23.826 | -3.429 | -6,4 |
| 22.798 | 17.018 | 39.816 | 6.829 | 46.645 | 18.393 | 16.651 | 22.493 | 7.880 | 16,9 |
| 1.811 | 28.908 | 30.719 | 7.207 | 37.926 | 3.940 | 2.027 | 19.629 | 1.663 | 4,4 |
| 9.093 | 20.651 | 29.744 | 7.628 | 37.372 | 8.864 | 7.848 | 17.782 | 1.750 | 4,7 |
| 18.075 | 15.394 | 33.469 | 6.584 | 40.053 | 14.716 | 13.204 | 19.215 | 3.802 | 9,5 |
| 38.921 | 9.685 | 48.606 | 6.509 | 55.115 | 24.092 | 22.581 | 25.205 | 13.692 | 24,8 |
| 76.893 | 4.970 | 81.863 | 5.138 | 87.001 | 40.525 | 37.707 | 38.299 | 34.216 | 39,3 |
| 41.138 | 11.546 | 52.684 | 5.943 | 58.627 | 32.154 | 27.923 | 29.569 | 11.043 | 18,8 |
| - | - | - | - | - | - | - | - | - | - |
| - | - | - | - | - | - | - | - | - | - |
| - | - | - | - | - | - | - | - | - | - |
| 19.524 | 16.030 | 35.554 | 6.798 | 42.352 | 16.757 | 14.525 | 20.609 | 1.871 | 4,4 |
| 55.566 | 8.201 | 63.767 | 5.679 | 69.446 | 38.663 | 33.905 | 34.515 | 16.877 | 24,3 |
| 25.709 | 15.175 | 40.884 | 8.622 | 49.506 | 22.413 | 19.336 | 24.125 | 5.751 | 11,6 |
| -18 | 22.722 | 22.704 | 19.079 | 41.783 | 2.173 | -21 | 15.347 | 8.461 | 20,2 |
| 4.534 | 21.787 | 26.321 | 8.823 | 35.144 | 6.376 | 4.028 | 15.995 | -1.933 | -5,5 |
| 13.871 | 13.612 | 27.483 | 7.017 | 34.500 | 15.039 | 12.080 | 17.976 | -1.331 | -3,9 |
| 31.955 | 12.981 | 44.936 | 6.383 | 51.319 | 23.810 | 21.965 | 26.058 | 6.257 | 12,2 |
| 58.976 | 8.857 | 67.833 | 5.447 | 73.280 | 36.510 | 33.491 | 34.892 | 14.117 | 19,3 |
| 17.180 | 15.951 | 33.131 | 8.003 | 41.134 | 17.898 | 17.471 | 24.470 | 2.967 | 7,2 |
| 2.655 | 21.766 | 24.421 | 10.566 | 34.987 | 4.637 | 4.521 | 22.804 | 1.195 | 3,4 |
| 14.966 | 15.211 | 30.177 | 7.250 | 37.427 | 14.700 | 14.084 | 20.571 | 627 | 1,7 |
| 32.903 | 10.095 | 42.998 | 4.927 | 47.925 | 22.732 | 22.692 | 25.983 | 2.593 | 5,4 |
| 40.152 | 6.059 | 46.211 | 5.064 | 51.275 | 27.843 | 27.497 | 28.856 | 5.742 | 11,2 |
| - | - | - | - | - | - | - | - | - | - |
| 23.370 | 16.601 | 39.971 | 7.249 | 47.220 | 21.076 | 18.941 | 24.465 | 5.920 | 12,5 |
| 1.285 | 26.529 | 27.814 | 9.119 | 36.933 | 3.115 | 1.763 | 20.114 | 1.103 | 3,0 |
| 9.762 | 19.469 | 29.231 | 7.911 | 37.142 | 10.869 | 9.356 | 19.096 | 116 | 0,3 |
| 19.693 | 15.572 | 35.265 | 7.035 | 42.300 | 17.337 | 15.539 | 21.468 | 3.148 | 7,4 |
| 36.927 | 10.793 | 47.720 | 6.286 | 54.006 | 25.317 | 23.768 | 26.748 | 10.153 | 18,8 |
| 64.249 | 7.088 | 71.337 | 5.059 | 76.396 | 37.641 | 36.039 | 36.668 | 20.416 | 26,7 |
| Spezialbetriebe | | | | | | | | | |
| 18.761 | 19.909 | 38.670 | 8.533 | 47.203 | 30.509 | 26.170 | 31.048 | 2.976 | 6,3 |
| 38.254 | 15.923 | 54.177 | 7.011 | 61.188 | 41.112 | 38.757 | 39.967 | 8.913 | 14,6 |
| 11.287 | 16.982 | 28.269 | 6.821 | 35.090 | 12.168 | 9.076 | 16.898 | -6.674 | -19,0 |
| 30.825 | 16.061 | 46.886 | 6.307 | 53.193 | 20.710 | 22.471 | 26.870 | 3.325 | 6,3 |
| 31.617 | 12.061 | 43.678 | 6.601 | 50.279 | 21.951 | 20.286 | 23.515 | 11.248 | 22,4 |
| 9.347 | 24.285 | 33.632 | 7.447 | 41.079 | 11.176 | 8.560 | 20.548 | 2.813 | 6,8 |
| 14.111 | 19.124 | 33.235 | 8.847 | 42.082 | 18.126 | 13.938 | 22.368 | 1.957 | 4,7 |
| 10.199 | 23.416 | 33.615 | 7.628 | 41.243 | 11.373 | 9.182 | 20.294 | 3.889 | 9,4 |
| 41.963 | 11.411 | 53.374 | 6.263 | 59.637 | 32.297 | 27.961 | 29.554 | 10.764 | 18,0 |
| 47.318 | 10.442 | 57.760 | 5.856 | 63.616 | 32.808 | 29.543 | 30.513 | 16.990 | 26,7 |
| 34.949 | 19.447 | 54.396 | 7.167 | 61.563 | 36.282 | 29.521 | 33.243 | 4.024 | 6,5 |
| 40.986 | 14.201 | 55.187 | 5.053 | 60.240 | 34.230 | 30.632 | 32.338 | 17.094 | 28,4 |



Gliederung des Verbrauchs in Euro je Familie

Tabelle DII-29

| | Bäuerl. Pensions- und Krankenversicher. | Privatverbrauch insg. | davon | | | | | | Lebensunterhalt je vollverpflegter Person des Unternehmerhaushalts | |
|---|---|-----------------------|--------------------|--------------------|-------------------------|--------------------------|-----------------------------------|-----------------------|--|---------|
| | | | Verköstigung insg. | darunter Baranteil | Sonst. Naturalverbrauch | Sonst. laufende Ausgaben | Sonst. Versicherungen und Steuern | Private Anschaffungen | | Wohnung |
| | 900 | 905 | 910 | 911 | 915 | 920 | 921 | 922 | 923 | 930 |
| Größenklassen | | | | | | | | | | |
| Marktfruchtbetriebe..... | 9.721 | 37.687 | 5.270 | 4.973 | 537 | 23.458 | 2.160 | 839 | 5.423 | 11.623 |
| 8.000 bis <15.000 EUR GSO..... | 5.274 | 30.050 | 4.412 | 4.017 | 513 | 18.956 | 741 | 699 | 4.729 | 10.460 |
| 15.000 bis <30.000 EUR GSO..... | 7.084 | 36.197 | 5.617 | 5.352 | 572 | 22.380 | 1.262 | 871 | 5.495 | 11.545 |
| 30.000 bis <50.000 EUR GSO..... | 9.391 | 37.055 | 5.383 | 5.136 | 506 | 23.355 | 1.892 | 787 | 5.132 | 10.725 |
| 50.000 bis <100.000 EUR GSO..... | 13.699 | 41.517 | 5.446 | 5.142 | 627 | 25.965 | 2.991 | 813 | 5.675 | 12.491 |
| 100.000 bis <350.000 EUR GSO..... | 16.768 | 48.515 | 5.588 | 5.334 | 419 | 29.438 | 5.439 | 1.132 | 6.499 | 13.547 |
| Dauerkulturbetriebe..... | 6.420 | 37.191 | 5.464 | 5.026 | 527 | 22.517 | 1.640 | 1.765 | 5.278 | 11.688 |
| 8.000 bis <15.000 EUR GSO..... | - | - | - | - | - | - | - | - | - | - |
| 15.000 bis <30.000 EUR GSO..... | 3.843 | 30.867 | 4.443 | 3.986 | 273 | 18.603 | 1.491 | 1.497 | 4.560 | 12.046 |
| 30.000 bis <50.000 EUR GSO..... | 6.582 | 34.960 | 4.597 | 4.216 | 554 | 22.630 | 919 | 1.324 | 4.936 | 11.831 |
| 50.000 bis <100.000 EUR GSO..... | 8.222 | 32.811 | 5.462 | 4.892 | 518 | 19.258 | 1.638 | 968 | 4.967 | 9.427 |
| 100.000 bis <350.000 EUR GSO..... | 12.273 | 44.417 | 6.589 | 6.145 | 789 | 26.344 | 3.393 | 1.042 | 6.260 | 11.588 |
| Futterbaubetriebe..... | 5.437 | 33.328 | 5.822 | 5.319 | 762 | 19.994 | 944 | 985 | 4.821 | 8.920 |
| 8.000 bis <15.000 EUR GSO..... | 2.406 | 33.857 | 6.026 | 5.667 | 552 | 20.491 | 1.005 | 1.289 | 4.494 | 9.484 |
| 15.000 bis <30.000 EUR GSO..... | 3.547 | 32.075 | 5.419 | 5.009 | 764 | 19.397 | 838 | 803 | 4.854 | 8.854 |
| 30.000 bis <50.000 EUR GSO..... | 4.906 | 31.345 | 5.592 | 5.066 | 796 | 18.539 | 1.037 | 804 | 4.577 | 8.492 |
| 50.000 bis <100.000 EUR GSO..... | 7.984 | 33.439 | 6.010 | 5.367 | 841 | 19.657 | 857 | 1.013 | 5.061 | 8.494 |
| 100.000 bis <350.000 EUR GSO..... | 11.923 | 40.862 | 6.628 | 5.989 | 910 | 25.536 | 1.145 | 1.243 | 5.400 | 10.183 |
| Veredelungsbetriebe..... | 10.127 | 37.457 | 5.657 | 5.231 | 770 | 23.162 | 1.417 | 1.018 | 5.433 | 10.101 |
| 8.000 bis <15.000 EUR GSO..... | - | - | - | - | - | - | - | - | - | - |
| 15.000 bis <30.000 EUR GSO..... | - | - | - | - | - | - | - | - | - | - |
| 30.000 bis <50.000 EUR GSO..... | - | - | - | - | - | - | - | - | - | - |
| 50.000 bis <100.000 EUR GSO..... | 7.795 | 32.686 | 5.072 | 4.629 | 744 | 19.721 | 1.035 | 613 | 5.501 | 9.905 |
| 100.000 bis <350.000 EUR GSO..... | 12.091 | 40.478 | 5.898 | 5.487 | 787 | 25.202 | 1.723 | 1.243 | 5.625 | 10.451 |
| Landw. Gemischtbetriebe..... | 9.067 | 34.688 | 5.683 | 5.122 | 707 | 20.705 | 1.370 | 1.018 | 5.205 | 9.403 |
| 8.000 bis <15.000 EUR GSO..... | 3.377 | 29.945 | 5.187 | 4.765 | 693 | 17.931 | 1.283 | 306 | 4.545 | 9.205 |
| 15.000 bis <30.000 EUR GSO..... | 5.167 | 31.910 | 5.436 | 4.849 | 824 | 18.311 | 878 | 1.552 | 4.909 | 7.989 |
| 30.000 bis <50.000 EUR GSO..... | 7.010 | 28.821 | 5.377 | 4.742 | 621 | 16.591 | 594 | 598 | 5.040 | 8.051 |
| 50.000 bis <100.000 EUR GSO..... | 10.867 | 34.195 | 5.716 | 5.142 | 622 | 20.536 | 1.165 | 1.028 | 5.128 | 9.655 |
| 100.000 bis <350.000 EUR GSO..... | 15.021 | 44.142 | 6.345 | 5.782 | 771 | 27.154 | 2.527 | 1.320 | 6.025 | 11.157 |
| Forstbetriebe (>1/3 GSO)..... | 5.135 | 33.032 | 4.671 | 4.204 | 854 | 20.295 | 1.481 | 475 | 5.256 | 10.113 |
| 8.000 bis <15.000 EUR GSO..... | 2.848 | 30.944 | 3.911 | 3.520 | 521 | 19.318 | 1.922 | 151 | 5.121 | 10.258 |
| 15.000 bis <30.000 EUR GSO..... | 4.616 | 32.184 | 5.148 | 4.692 | 973 | 19.479 | 1.047 | 368 | 5.169 | 9.443 |
| 30.000 bis <50.000 EUR GSO..... | 7.536 | 37.796 | 5.043 | 4.486 | 1.140 | 24.041 | 965 | 867 | 5.740 | 10.986 |
| 50.000 bis <100.000 EUR GSO..... | 9.892 | 35.641 | 5.373 | 4.798 | 1.195 | 21.437 | 1.314 | 1.110 | 5.212 | 10.325 |
| 100.000 bis <350.000 EUR GSO..... | - | - | - | - | - | - | - | - | - | - |
| Alle Betriebe 2014..... | 6.711 | 34.589 | 5.544 | 5.080 | 717 | 20.979 | 1.313 | 965 | 5.071 | 9.726 |
| 8.000 bis <15.000 EUR GSO..... | 2.947 | 32.883 | 5.193 | 4.818 | 547 | 20.141 | 1.179 | 1.051 | 4.772 | 10.087 |
| 15.000 bis <30.000 EUR GSO..... | 4.423 | 32.603 | 5.338 | 4.928 | 738 | 19.713 | 979 | 836 | 4.999 | 9.375 |
| 30.000 bis <50.000 EUR GSO..... | 6.149 | 33.003 | 5.437 | 4.951 | 754 | 20.046 | 1.111 | 831 | 4.824 | 9.238 |
| 50.000 bis <100.000 EUR GSO..... | 9.200 | 34.653 | 5.772 | 5.202 | 778 | 20.682 | 1.276 | 970 | 5.175 | 9.308 |
| 100.000 bis <350.000 EUR GSO..... | 13.253 | 42.727 | 6.224 | 5.725 | 791 | 26.215 | 2.436 | 1.235 | 5.826 | 10.976 |
| Spezialbetriebe | | | | | | | | | | |
| Getreide-, Ölsaaten-, Eiweißpfl.betr..... | 8.599 | 35.628 | 5.311 | 4.994 | 538 | 21.976 | 1.555 | 876 | 5.372 | 10.955 |
| Ackerbaubetriebe allgemeiner Art... | 11.438 | 40.837 | 5.206 | 4.943 | 536 | 25.725 | 3.086 | 783 | 5.501 | 12.598 |
| Weinbaubetriebe..... | 6.143 | 35.621 | 5.059 | 4.573 | 425 | 21.418 | 1.827 | 1.756 | 5.136 | 11.793 |
| Obstbaubetriebe..... | 7.269 | 42.599 | 6.501 | 6.146 | 846 | 26.275 | 993 | 2.125 | 5.859 | 11.876 |
| Milchviehbetriebe..... | 6.155 | 32.876 | 5.863 | 5.259 | 755 | 19.480 | 929 | 923 | 4.926 | 8.551 |
| Rinderaufzucht- und -mastbetriebe..... | 4.613 | 33.653 | 5.744 | 5.396 | 738 | 20.499 | 988 | 1.033 | 4.651 | 9.369 |
| Rindermastbetriebe..... | 5.790 | 34.335 | 5.336 | 5.062 | 666 | 22.842 | 687 | 657 | 4.147 | 11.132 |
| Mutterkuhhaltungsbetriebe..... | 4.684 | 32.670 | 5.960 | 5.615 | 752 | 19.493 | 841 | 873 | 4.751 | 8.735 |
| Schweinebetriebe..... | 10.732 | 38.141 | 5.752 | 5.307 | 759 | 23.658 | 1.560 | 1.051 | 5.361 | 10.236 |
| Schweineaufzuchtbetriebe..... | 9.904 | 36.722 | 5.589 | 5.195 | 715 | 23.152 | 1.108 | 688 | 5.470 | 10.184 |
| Schweinemastbetriebe..... | 11.395 | 46.144 | 6.186 | 5.902 | 762 | 26.596 | 4.547 | 2.513 | 5.540 | 13.305 |
| Geflügelbetriebe..... | 7.322 | 35.824 | 5.430 | 5.157 | 829 | 21.748 | 761 | 890 | 6.166 | 9.413 |



Kennzahlen

Tabelle DII-30

| Lohn- ansatz für nAK | Zins- ansatz für Eigen- kapital | Vermögens- rente | Arbeits- verdienst | Besatz- vermögen | Eigenkapital- rentabilität (Vermögens- rente in Prozent des Eigenkapitals) | Rentabilitäts- koeffizient (Anteil Ist- am Soll-Eink.) | Einkünfte aus Land- u. Forst- wirtschaft in % des Ertrages |
|-------------------------------|---|---------------------|-----------------------|---------------------|---|--|--|
| Euro je Betrieb | | | | Euro je bAK | | | |
| 950 | 955 | 960 | 965 | 970 | 975 | 980 | 985 |
| Größenklassen | | | | | | | |
| 24.919 | 11.322 | 1.546 | 15.143 | 331.448 | 0,5 | 0,73 | 27,59 |
| 11.822 | 4.981 | -11.003 | -4.162 | 285.351 | -7,7 | 0,05 | 3,50 |
| 17.919 | 7.732 | -8.292 | 1.895 | 303.391 | -3,8 | 0,38 | 19,48 |
| 24.426 | 10.861 | -1.135 | 12.430 | 312.344 | -0,4 | 0,66 | 29,96 |
| 34.873 | 16.983 | 14.135 | 32.025 | 364.247 | 2,9 | 0,95 | 31,74 |
| 46.147 | 21.033 | 26.673 | 51.787 | 338.065 | 4,4 | 1,08 | 29,53 |
| 37.735 | 8.987 | -21.367 | 7.381 | 162.862 | -8,3 | 0,35 | 18,55 |
| - | - | - | - | - | - | - | - |
| 28.596 | 4.856 | -19.414 | 4.326 | 155.377 | -14,0 | 0,27 | 17,04 |
| 39.151 | 10.795 | -22.349 | 6.007 | 172.917 | -7,2 | 0,34 | 19,02 |
| 41.881 | 8.740 | -23.939 | 9.202 | 152.210 | -9,6 | 0,35 | 18,65 |
| 60.288 | 16.817 | -16.863 | 26.608 | 170.130 | -3,5 | 0,56 | 22,94 |
| 40.601 | 12.425 | -17.803 | 10.373 | 239.375 | -5,0 | 0,43 | 26,89 |
| 24.806 | 6.315 | -22.995 | -4.504 | 194.156 | -12,7 | 0,06 | 6,22 |
| 33.143 | 9.458 | -24.050 | -365 | 204.979 | -8,9 | 0,21 | 19,79 |
| 40.358 | 11.446 | -22.283 | 6.629 | 218.363 | -6,8 | 0,35 | 24,95 |
| 52.184 | 16.705 | -13.263 | 22.216 | 251.045 | -2,8 | 0,56 | 31,05 |
| 65.455 | 25.244 | 11.438 | 51.649 | 351.565 | 1,6 | 0,85 | 31,77 |
| 47.123 | 17.672 | -5.985 | 23.466 | 342.384 | -1,2 | 0,63 | 18,67 |
| - | - | - | - | - | - | - | - |
| - | - | - | - | - | - | - | - |
| - | - | - | - | - | - | - | - |
| 40.100 | 12.300 | -20.576 | 7.224 | 256.592 | -5,9 | 0,37 | 14,48 |
| 54.009 | 21.589 | 1.557 | 33.977 | 374.076 | 0,3 | 0,74 | 20,07 |
| 40.164 | 12.475 | -14.455 | 13.234 | 236.475 | -4,1 | 0,49 | 20,46 |
| 23.886 | 5.994 | -23.904 | -6.012 | 179.409 | -14,0 | - | -0,07 |
| 32.172 | 7.639 | -27.638 | -3.105 | 190.333 | -12,7 | 0,11 | 10,02 |
| 33.893 | 8.738 | -20.022 | 5.133 | 177.633 | -8,0 | 0,33 | 18,87 |
| 43.865 | 13.922 | -11.910 | 18.033 | 228.511 | -3,0 | 0,55 | 24,03 |
| 56.563 | 21.116 | 2.413 | 37.860 | 301.501 | 0,4 | 0,76 | 21,41 |
| 28.813 | 14.743 | -11.633 | 2.437 | 218.256 | -2,8 | 0,39 | 29,75 |
| 17.040 | 8.468 | -14.385 | -5.813 | 230.758 | -5,9 | 0,10 | 12,84 |
| 30.224 | 13.509 | -15.258 | 1.457 | 223.461 | -4,0 | 0,34 | 26,82 |
| 43.055 | 19.656 | -10.152 | 13.247 | 169.891 | -1,8 | 0,52 | 33,60 |
| 44.150 | 27.476 | -3.998 | 12.676 | 240.531 | -0,5 | 0,56 | 36,14 |
| - | - | - | - | - | - | - | - |
| 36.859 | 12.564 | -13.489 | 10.806 | 244.720 | -3,8 | 0,47 | 24,76 |
| 20.479 | 6.438 | -19.194 | -5.153 | 205.064 | -10,4 | 0,05 | 5,13 |
| 29.791 | 9.449 | -20.029 | 313 | 214.860 | -7,4 | 0,25 | 19,77 |
| 37.319 | 11.769 | -17.626 | 7.924 | 214.093 | -5,2 | 0,40 | 25,58 |
| 47.013 | 16.225 | -10.086 | 20.702 | 250.536 | -2,2 | 0,58 | 28,97 |
| 57.403 | 22.609 | 6.846 | 41.640 | 311.437 | 1,1 | 0,80 | 25,72 |
| Spezialbetriebe | | | | | | | |
| 21.294 | 9.661 | -2.533 | 9.100 | 325.480 | -0,9 | 0,61 | 25,15 |
| 30.465 | 13.862 | 7.789 | 24.392 | 332.900 | 2,0 | 0,86 | 29,76 |
| 36.166 | 7.883 | -24.879 | 3.404 | 171.576 | -11,0 | 0,26 | 15,41 |
| 42.044 | 12.478 | -11.219 | 18.347 | 149.734 | -3,1 | 0,57 | 23,96 |
| 46.980 | 14.197 | -15.363 | 17.420 | 243.870 | -3,8 | 0,52 | 30,12 |
| 31.152 | 10.064 | -21.805 | -717 | 242.134 | -7,6 | 0,23 | 16,73 |
| 29.439 | 10.948 | -15.328 | 3.163 | 281.859 | -4,9 | 0,35 | 15,68 |
| 31.535 | 10.429 | -21.336 | -230 | 238.983 | -7,2 | 0,24 | 20,12 |
| 48.098 | 17.904 | -6.135 | 24.059 | 337.676 | -1,2 | 0,64 | 19,41 |
| 50.297 | 19.023 | -2.979 | 28.295 | 345.924 | -0,5 | 0,68 | 22,35 |
| 39.171 | 15.869 | -4.222 | 19.080 | 426.145 | -0,9 | 0,64 | 11,74 |
| 42.276 | 17.783 | -1.290 | 23.203 | 390.522 | -0,3 | 0,68 | 15,97 |



Agrarpreis Index Österreich 1. Quartal 2010 – 2. Quartal 2014

Auf Preisbasis 2010=100 ist im Verlauf der letzten 3 Jahre zu erkennen, dass der Preisindex für land- und forstwirtschaftliche Produkte und öffentliche Gelder (Agrarpreis-Index) eine positive Entwicklung aufweist. Vom 1.Quartal 2010 an folgte ein kontinuierlicher Anstieg der Erzeugerpreise bis zum 2. Quartal 2011. Nach einem leichten Rückgang im 3.Quartal 2011 aufgrund der gesunkenen Getreidepreise folgte bis zum 4.Quartal 2012 ein neuerlicher Anstieg zum Höchststand von 112,7 Indexpunkten. In den nächsten 3 Quartalen sanken die Getreidepreise wieder sehr stark und somit fiel auch der Agrarpreis-Index auf einen Wert von 108,9 zurück. Mit einem Plus von 2,9% verzeichnet der Agrarpreis-Index im 4.Quartal 2013 und im 1.Quartal 2014 eine leichte Steigerung und erreicht einen Wert von 112,1 im 2.Quartal 2014. Dieser Anstieg ist vor allem auf die höheren Erzeugerpreise für Milch, Obst, Getreide sowie forstwirtschaftliche Produkte zurückzuführen.

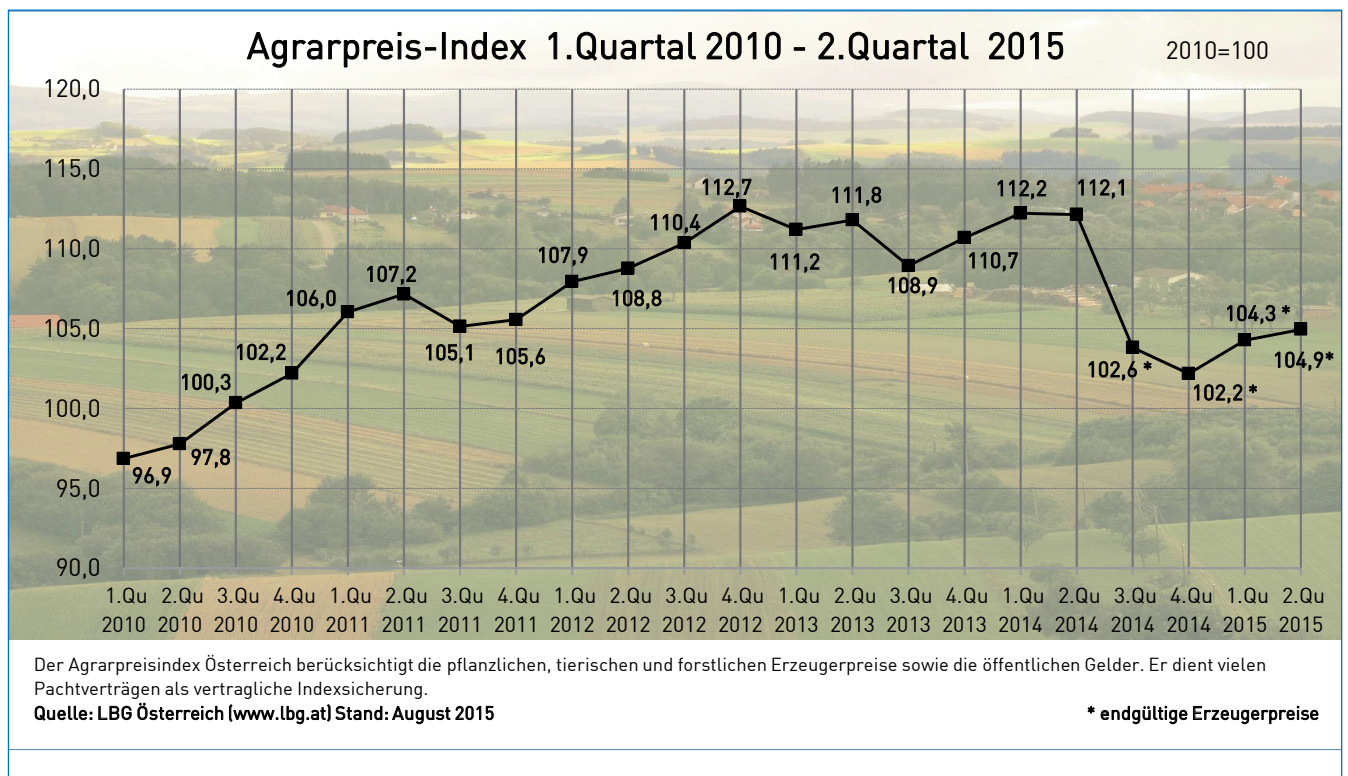

Die „Studie zur Preisentwicklung in der österreichischen Land- und Forstwirtschaft“ (Agrarischer Paritätsspiegel) dient für viele land- und forstwirtschaftliche Pachtverträge als Indexsicherung. Sie erscheint viermal jährlich und kann bei LBG Österreich bestellt werden.

Weitere Informationen dazu und zu vielen anderen Themen, die Land- und Forstwirtschaft in Österreich betreffend, finden Sie im Internet unter www.lbg.at (Menüpunkt **Leistungen / Studien & Benchmark-Analysen Agrarökonomie**)

LBG

Österreich

Steuerberatung · Wirtschaftsprüfung · Consulting

WO SIE UNS FINDEN ...

... IM BURGENLAND

Eisenstadt, Ruster Straße 12-16, Tel [02682] 62195, eisenstadt@lbg.at
Großpetersdorf, Ungarnstraße 10, Tel [03362] 7346, grosspetersdorf@lbg.at
Mattersburg, Gustav-Degen-Gasse 3a, Tel [02626] 62317, mattersburg@lbg.at
Neusiedl/See, Franz-Lisztr.-G. 25-27, Tel [02167] 2495-0, neusiedl@lbg.at
Oberpullendorf, Hauptstr. 34/2, Tel [02612] 42319, oberpullendorf@lbg.at
Oberwart, Schulgasse 17, Tel [03352] 33415, oberwart@lbg.at

... IN KÄRNTEN

Klagenfurt, Villacher Ring 11, Tel [0463] 57187, klagenfurt@lbg.at
Villach, Europastraße 8 (Technologiezentrum), Tel [04242] 27494, villach@lbg.at
Wolfsberg, Johann-Offner-Straße 26, Tel [04352] 4847, wolfsberg@lbg.at

... IN NIEDERÖSTERREICH

St. Pölten, Bräuhausg. 5/2/8, Tel [02742] 355660, st-poelten@lbg.at
Gänserndorf, Eichamtstr. 5-7, Tel [02282] 2520, gaenserndorf@lbg.at
Gloggnitz, Wiener Straße 2, Tel [02662] 42050, gloggnitz@lbg.at
Gmünd, Schloßparkg. 6, Tel [02852] 52637, gmued@lbg.at
Hollabrunn, Amtsgasse 21, Tel [02952] 2305-0, hollabrunn@lbg.at
Horn, Josef-Kirchner-G. 5, Tel [02982] 2871-0, horn@lbg.at
Korneuburg, Kwizdastraße 15, Tel [02262] 64234, info@lbg-cd.at
Mistelbach, Franz-Josef-Straße 38, Tel [02572] 3842, mistelbach@lbg.at
Neunkirchen, Rohrbacherstr. 44, Tel [02635] 62677, neunkirchen@lbg.at
Waidhofen/Thaya, Raiffeisenpromenade 2/1/6, Tel [02842] 53412, waidhofen@lbg.at
Wr. Neustadt, Baumkirchnerring 6/2, Tel [02622] 23480, wr-neustadt@lbg.at

... IN OBERÖSTERREICH

Linz, Hasnerstraße 2, Tel [0732] 655172, linz@lbg.at
Ried, Bahnhofstraße 39b, Tel [07752] 85441, ried@lbg.at
Steyr, Leopold-Werndl-Straße 44/1, Tel [07252] 53556-0, steyr@lbg.at

... IN SALZBURG

Salzburg, St.-Julien-Str. 1, Tel [0662] 876531, salzburg@lbg.at

... IN DER STEIERMARK

Graz, Niesenbergg. 37, Tel [0316] 720200, graz@lbg.at
Bruck/Mur, Koloman-Wallisch-Pl. 10, Tel [03862] 51055, bruck@lbg.at
Leibnitz, Dechant-Thaller-Straße 39/3, Tel [03452] 84949, leibnitz@lbg.at
Liezen, Rathausplatz 3, Tel [03612] 23720, liezen@lbg.at

... IN TIROL

Innsbruck, Brixner Straße 1, Tel [0512] 586453, innsbruck@lbg.at

... IN WIEN

Wien, Boerhaavegasse 6, Tel [01] 53105-0, office@lbg.at

LBG Österreich GmbH Wirtschaftsprüfung & Steuerberatung
 Unternehmenssitz & Geschäftsführung, FN 75837a, HG Wien
 1030 Wien, Boerhaavegasse 6, Tel: +43 1 53105-0, office@lbg.at
 460 engagierte Mitarbeiter/innen österreichweit.

WAS WIR FÜR SIE TUN ...

- **STEUERN, SOZIALVERSICHERUNG, BETRIEBSWIRTSCHAFT**
 Österreichisches und internationales Steuerrecht, Betriebsprüfung, Rechtsmittel (BFG, VwGH), Finanzstrafverfahren, Steeroptimierung, Steuer-Check bei Verträgen, Jahresbudget, Finanzplan, Beratung bei Kauf/Verkauf, Gründung/Nachfolge, Rechtsformwahl & Umgründung
- **BUCHHALTUNG, BILANZ, STEUERERKLÄRUNG, KALKULATION**
 Jahres- und Zwischenabschlüsse, Einnahmen-Ausgaben-Rechnung, laufende Buchhaltung und wirtschaftlich aussagekräftige Monatsauswertungen, Kalkulation, Kostenrechnung, Financial Reporting
- **PERSONALVERRECHNUNG, ARBEITGEBER-BERATUNG**
 Gehaltsverrechnung, Beratung in Lohnsteuer-, Sozialversicherungs- und Arbeitsrechtsfragen, Stundensatzkalkulation, Expatriates, HR-Reporting
- **WIRTSCHAFTSPRÜFUNG & GUTACHTEN**
 Jahresabschluss- und Sonderprüfungen, Analysen, betriebswirtschaftliche Gutachten, Due Diligence bei Kauf & Verkauf, Unternehmensbewertung
- **BUSINESS-SOFTWARE & KAUFMÄNNISCHE ORGANISATION**
 Modulare BMD-Software für Zeit- und Leistungserfassung, Kostenrechnung, Budgetierung, Warenwirtschaft, Fakturierung, Mahnwesen, Buchhaltung, Zahlungsverkehr, Controlling, LBG-Business, LBG-Registrierkasse
- **AGRAR-SOFTWARE, HARDWARE, SERVICE**
 LBG-Kellerbuch, LBG-Bodenwächter, LBG-Feld- & Grünlandplaner, LBG-Tierhaltung, LBG-AbHof, LBG-Business, LBG-Registrierkasse
- **FACHVORTRÄGE, SEMINARE, INHOUSE-WORKSHOPS**
 Referenten und Trainer aus den Fachgebieten: Steuern, Bilanz, Buchhaltung, Betriebswirtschaft, Business- & Agrar-Software

LBG-Klienten-Struktur:

